jobNEWSLokalizacja Grafschaft
jobcenter Powiat Vulkaneifel i okolice
Redaktor: Jobcenter Powiatu Vulkaneifel · codzienna aktualizacja · 05 maja 2024

Oferty pracy w Grafschaft

W danym momencie 277 ofert pracy są obecne w Grafschaft.
04./05.05.2024, 0 oferty pracy zostały opublikowane od nowa.

Überschrift Teaser 1

Inhalt Teaser 1

Überschrift Teaser 2

Inhalt Teaser 2

Treść tej edycji:

Przegląd 2
Zaktualizowane oferty pracy . . 3
Dynamika ofert pracy 36
Impressum 43

Überschrift Teaser 3

Inhalt Teaser 3

jobNEWS Lokalizacja przedstawia oferty pracy w następnym regionie/ mieście

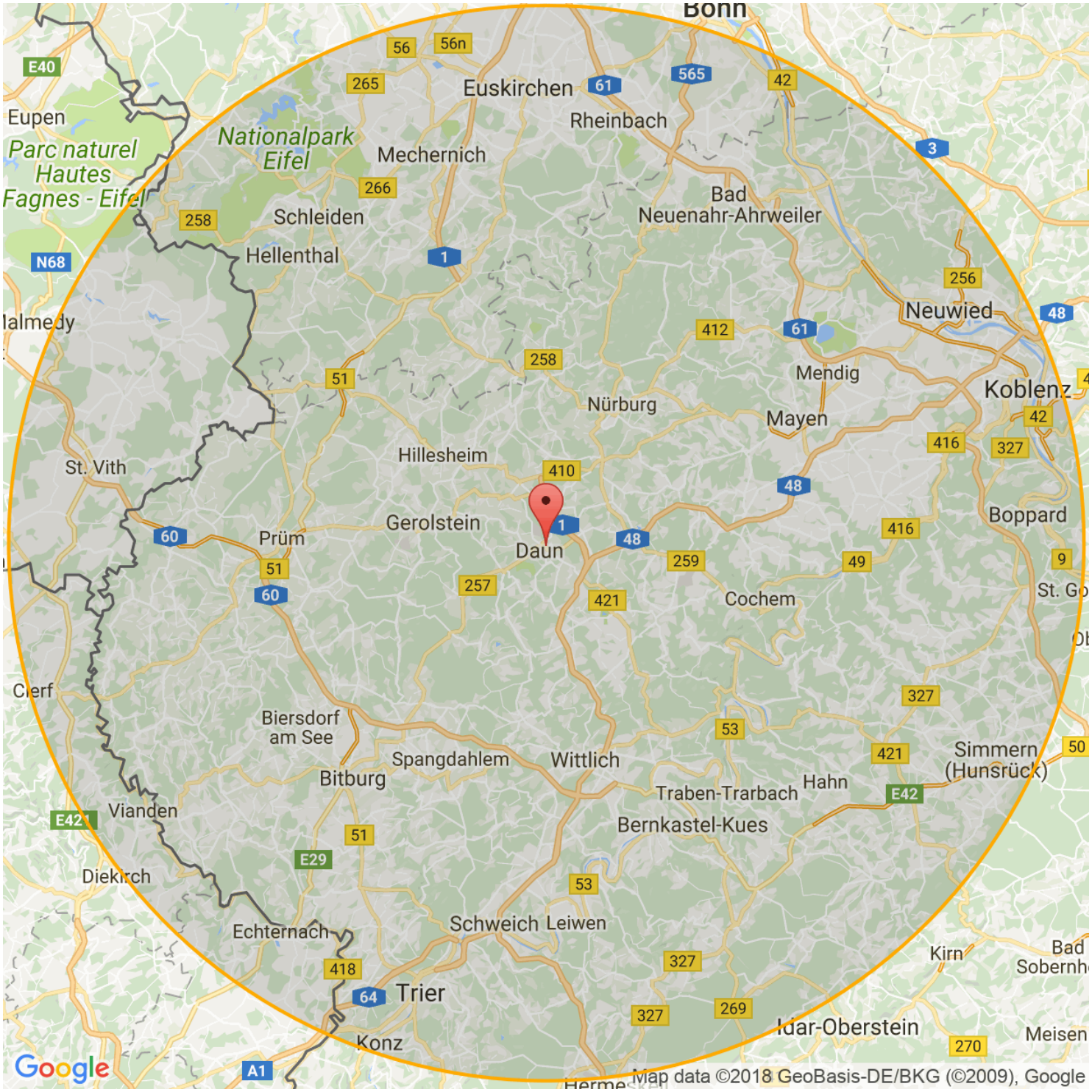

Zaktualizowane oferty pracy w Grafschaft

Oferty pracy dla specjalistów i ekspertów . . . 3
Oferty pracy dla pracowników wykwalifikowanych . . . 13
Oferty pracy dla pomocników . . . 25
Inne oferty pracy . . . 31

Oferty pracy są ułożone według daty publikacji. Nowe ogłoszenia są na górze. Z = zatrudnienie tymczasowe.

84 Oferty pracy dla specjalistów i ekspertów:

1	07.02.2024	**Projektleiter - Administration / Modulbau / Qualitätsmanagement (m/w/d)** 53501 Grafschaft - Blumer-Lehmann GmbH https://www.jobnews.info/dau-pl/916494626
2	07.02.2024	**Bauleiter - GU / Projektleitung / HLKS / Holzbau / Generalunternehmer (m/w/d)** 53501 Grafschaft - Blumer-Lehmann GmbH https://www.jobnews.info/dau-pl/916494635
3	08.02.2024	**Key Account Manager Übertöpfe - Kundenbetreuung / Business Development (m/w/d)** 53501 Grafschaft - Soendgen Keramik GmbH https://www.jobnews.info/dau-pl/916495497
4	08.02.2024	**Einkäufer Holzbau - Projektmanagement / Verwaltung (m/w/d)** 53501 Grafschaft - Blumer-Lehmann GmbH https://www.jobnews.info/dau-pl/916495510
5	13.02.2024	**Duales Studium Wirtschaftsinformatik Data Science (B.Sc.)** 53501 Grafschaft - HARIBO Deutschland https://www.jobnews.info/dau-pl/917851414
6	15.02.2024	**Ausbildung Industriemechaniker für Instandhaltung (m/w/d) bei HARIBO** 53501 Grafschaft b. Bad Neuenahr-Ahrweiler - HARIBO https://www.jobnews.info/dau-pl/918375235
7	29.02.2024	**IT-Systemadministrator:in (m/w/d)** 53501 Grafschaft b. Bad Neuenahr-Ahrweiler - OHB System AG Company address: Universitätsallee 27-29, 28359 Bremen https://www.jobnews.info/dau-pl/918503020
8	21.02.2024	**Gebietsverkaufsleiter (m,w,d) für den Bereich Lackadditive** 53501 Grafschaft b. Bad Neuenahr-Ahrweiler - Bernd Schwegmann GmbH Co. KG https://www.jobnews.info/dau-pl/919123118

84 Oferty pracy dla specjalistów i ekspertów:

9	22.02.2024	**Werkstattleiter Schaltanlagenbau MSR/Elektrotechnik (m/w/d)** 53501 Grafschaft b. Bad Neuenahr-Ahrweiler - Dors GmbH Co. KG https://www.jobnews.info/dau-pl/919226856	
10	23.02.2024	**Techniker für Wasserversorgung als Vorarbeiter (m/w/d)** 53501 Grafschaft b. Bad Neuenahr-Ahrweiler - REMONDIS Aqua GmbH Co. KG https://www.jobnews.info/dau-pl/919369615	
11	26.02.2024	**Bauleiter - Projektmanagement / Bauwesen / Holzbau (m/w/d)** 53501 Grafschaft - Blumer-Lehmann GmbH https://www.jobnews.info/dau-pl/919697302	
12	27.02.2024	**Prüftechniker/in nach DGUV** 53501 Grafschaft b. Bad Neuenahr-Ahrweiler - Eltroplan GmbH https://www.jobnews.info/dau-pl/919707288	
13	27.02.2024	**Industriemechaniker (m/w/d)** 53501 Grafschaft b. Bad Neuenahr-Ahrweiler - FERCHAU GmbH Niederlassung Koblenz https://www.jobnews.info/dau-pl/919987975	Z
14	27.02.2024	**Personalreferent (m/w/d)** 53501 Grafschaft b. Bad Neuenahr-Ahrweiler - FERCHAU GmbH Niederlassung Koblenz https://www.jobnews.info/dau-pl/919988009	Z
15	27.02.2024	**Buchhalter (m/w/d)** 53501 Grafschaft b. Bad Neuenahr-Ahrweiler - FERCHAU GmbH Niederlassung Koblenz https://www.jobnews.info/dau-pl/919988018	Z
16	27.02.2024	**Technischer Redakteur (m/w/d)** 53501 Grafschaft b. Bad Neuenahr-Ahrweiler - FERCHAU GmbH Niederlassung Koblenz https://www.jobnews.info/dau-pl/919988026	Z
17	27.02.2024	**Technischer Einkäufer (m/w/d)** 53501 Grafschaft b. Bad Neuenahr-Ahrweiler - FERCHAU GmbH Niederlassung Koblenz https://www.jobnews.info/dau-pl/919988040	Z

84 Oferty pracy dla specjalistów i ekspertów:

18	27.02.2024	**Strategischer Einkäufer (m/w/d)** 53501 Grafschaft b. Bad Neuenahr-Ahrweiler - FERCHAU GmbH Niederlassung Koblenz https://www.jobnews.info/dau-pl/919988054	Z
19	07.03.2024	**Sachbearbeiter Logistik (w/m/d)** 53501 Grafschaft b. Bad Neuenahr-Ahrweiler - FIEGE Logistik Holding Stiftung Co. KG Company address: Joan-Joseph-Fiege-Straße 1, 48268 Greven https://www.jobnews.info/dau-pl/920540397	
20	01.03.2024	**IT Administrator (m/w/d)** 53501 Grafschaft b. Bad Neuenahr-Ahrweiler - FERCHAU GmbH Niederlassung Koblenz https://www.jobnews.info/dau-pl/920770270	Z
21	05.03.2024	**Techniker (m/w/d) Automatisierungstechnik** 53501 Grafschaft b. Bad Neuenahr-Ahrweiler - FERCHAU GmbH Niederlassung Koblenz https://www.jobnews.info/dau-pl/920770311	Z
22	05.03.2024	**Mitarbeiter (m/w/d) Lohnbuchhaltung** 53501 Grafschaft b. Bad Neuenahr-Ahrweiler - FERCHAU GmbH Niederlassung Koblenz https://www.jobnews.info/dau-pl/920770318	Z
23	05.03.2024	**Konstrukteur (m/w/d) Sondermaschinenbau** 53501 Grafschaft b. Bad Neuenahr-Ahrweiler - FERCHAU GmbH Niederlassung Koblenz https://www.jobnews.info/dau-pl/920770324	Z
24	05.03.2024	**CNC Programmierer (m/w/d)** 53501 Grafschaft b. Bad Neuenahr-Ahrweiler - FERCHAU GmbH Niederlassung Koblenz https://www.jobnews.info/dau-pl/920770369	Z
25	11.03.2024	**Teamleiter Verpackung (m/w/d)** Grafschaft - HARIBO Deutschland https://www.jobnews.info/dau-pl/920907821	
26	13.03.2024	**Compliance Officer (m/w/d)** Grafschaft, Bonn, Wesel, Lübeck oder remote - assfinet GmbH https://www.jobnews.info/dau-pl/921219729	

84 Oferty pracy dla specjalistów i ekspertów:

27	13.03.2024	**Teamassistenz Werksverwaltung in Teilzeit (m/w/d)** Grafschaft - HARIBO Deutschland https://www.jobnews.info/dau-pl/921227206
28	09.03.2024	**Bauingenieur - Architektur / AVOR / Holzbau / Produktion / Cadwork (m/w/d)** 53501 Grafschaft - Blumer-Lehmann GmbH https://www.jobnews.info/dau-pl/921235859
29	13.03.2024	**IT-Infrastruktur- / Systemadministrator (d/m/w)** 53501 Grafschaft b. Bad Neuenahr-Ahrweiler - Airbus Defence and Space GmbH Company address: Willy-Messerschmitt-Str. 1, 82024 Taufkirchen https://www.jobnews.info/dau-pl/921243830
30	14.03.2024	**Schichtleiterin/Schichtleiter (m/w/d), Grafschaft** 53501 Grafschaft b. Bad Neuenahr-Ahrweiler - Bundesamt für das Personalmanagement der Bundeswehr Servicezentrum West https://www.jobnews.info/dau-pl/921243832
31	12.03.2024	**Debitoren-/ Kreditorenbuchhalter (m/w/d)** 53501 Grafschaft b. Bad Neuenahr-Ahrweiler - L D GmbH 9090 https://www.jobnews.info/dau-pl/921379922
32	14.03.2024	**Sachgebietsgruppenleiter*in Finanzen (m/w/d)** 53501 Grafschaft b. Bad Neuenahr-Ahrweiler - Gemeinde Grafschaft https://www.jobnews.info/dau-pl/921379990
33	12.03.2024	**Elektrokonstrukteur (m/w/d) EPLAN** Z 53501 Grafschaft b. Bad Neuenahr-Ahrweiler - FERCHAU GmbH Niederlassung Koblenz https://www.jobnews.info/dau-pl/921523747
34	17.03.2024	**Entwickler / Operator (d/m/w)** Grafschaft - www.kimeta.de https://www.jobnews.info/dau-pl/921773492
35	19.03.2024	**Logistiker (m/w/d) - übertariflich** Grafschaft b. Bad Neuenahr-Ahrweiler - CAR Technology GmbH https://www.jobnews.info/dau-pl/921886503
36	19.03.2024	**Automatisierungstechniker (m/w/d) - übertariflich** 53501 Grafschaft b. Bad Neuenahr-Ahrweiler, Euskirchen, Meckenheim, Rheinland - CAR Technology GmbH https://www.jobnews.info/dau-pl/922120958

84 Oferty pracy dla specjalistów i ekspertów:

37	19.03.2024	**Instandhalter (m/w/d) - übertariflich** Brühl, Rheinland, 53501 Grafschaft b. Bad Neuenahr-Ahrweiler - CAR Technology GmbH https://www.jobnews.info/dau-pl/922120967
38	22.03.2024	**Duales Studium Wirtschaftsinformatik International Management for Business and Information Technology (B.Sc.)** Grafschaft bei Bonn - HARIBO Deutschland https://www.jobnews.info/dau-pl/922160504
39	22.03.2024	**Industriemechaniker m/w/d** 53501 Grafschaft b. Bad Neuenahr-Ahrweiler - Forum K GmbH https://www.jobnews.info/dau-pl/922207942
40	05.04.2024	**Industriemechaniker (m/w/d) - übertariflich** Grafschaft b. Bad Neuenahr-Ahrweiler - CAR Technology GmbH https://www.jobnews.info/dau-pl/923919279
41	11.04.2024	**Polier, Zimmerermeister oder Holzbauingenieur für AVOR und Bauleitung (mwd)** 53501 Grafschaft b. Bad Neuenahr-Ahrweiler - Blumer Lehmann GmbH https://www.jobnews.info/dau-pl/924281003
42	15.04.2024	**Kalkulator (m|w|d)** 53501 Grafschaft b. Bad Neuenahr-Ahrweiler - Blumer Lehmann GmbH https://www.jobnews.info/dau-pl/924605993
43	09.04.2024	**(Senior) Consultant Retail Technology (m/w/d)** Grafschaft bei Bonn - HARIBO Deutschland https://www.jobnews.info/dau-pl/924953797
44	09.04.2024	**Manager Marketing – Online Marketing (m/w/d)** Grafschaft bei Bonn - HARIBO Deutschland https://www.jobnews.info/dau-pl/924953978
45	09.04.2024	**Softwareentwickler (m/w/d) IT-Projekte Versicherungsbranche** Grafschaft, Bonn, Wesel, Lübeck - assfinet GmbH https://www.jobnews.info/dau-pl/924956182
46	05.04.2024	**Praktikum Logistik und Bestandsmanagement (m/w/d)** Grafschaft - HARIBO Deutschland https://www.jobnews.info/dau-pl/924962237

84 Oferty pracy dla specjalistów i ekspertów:

47	19.04.2024	**Kreditorenbuchhalter / Specialist Accounting (m/w/d)** 53501 Grafschaft b. Bad Neuenahr-Ahrweiler - HARIBO GmbH Co. KG Company address: Dr.-Hans-und-Paul-Riegel-Straße 1, 53501 Grafschaft https://www.jobnews.info/dau-pl/925144795	
48	16.04.2024	**Softwareentwickler (m/w/d) IT-Projekte Versicherungsbranche** 53501 Grafschaft b. Bad Neuenahr-Ahrweiler - assfinet GmbH https://www.jobnews.info/dau-pl/925144817	
49	20.04.2024	**Manager Marketing – Online Marketing (m/w/d)** 53501 Grafschaft b. Bad Neuenahr-Ahrweiler - HARIBO GmbH Co. KG Company address: Dr.-Hans-und-Paul-Riegel-Straße 1, 53501 Grafschaft https://www.jobnews.info/dau-pl/925190699	
50	23.04.2024	**Schichtleiterin / Schichtleiter (m/w/d)** 53501 Grafschaft b. Bad Neuenahr-Ahrweiler - Bundesamt für das Personalmanagement der Bundeswehr Servicezentrum West https://www.jobnews.info/dau-pl/925557605	
51	19.04.2024	**Industriemechaniker (m/w/d)** 53501 Grafschaft b. Bad Neuenahr-Ahrweiler - FERCHAU GmbH Zentrale https://www.jobnews.info/dau-pl/925557613	Z
52	19.04.2024	**Personalreferent (m/w/d)** 53501 Grafschaft b. Bad Neuenahr-Ahrweiler - FERCHAU GmbH Zentrale https://www.jobnews.info/dau-pl/925557619	Z
53	19.04.2024	**Buchhalter (m/w/d)** 53501 Grafschaft b. Bad Neuenahr-Ahrweiler - FERCHAU GmbH Zentrale https://www.jobnews.info/dau-pl/925557624	Z
54	19.04.2024	**Technischer Redakteur (m/w/d)** 53501 Grafschaft b. Bad Neuenahr-Ahrweiler - FERCHAU GmbH Zentrale https://www.jobnews.info/dau-pl/925557627	Z
55	19.04.2024	**Technischer Einkäufer (m/w/d)** 53501 Grafschaft b. Bad Neuenahr-Ahrweiler - FERCHAU GmbH Zentrale https://www.jobnews.info/dau-pl/925557633	Z

84 Oferty pracy dla specjalistów i ekspertów:

56	19.04.2024	**Strategischer Einkäufer (m/w/d)** 53501 Grafschaft b. Bad Neuenahr-Ahrweiler - FERCHAU GmbH Zentrale https://www.jobnews.info/dau-pl/925557640	Z
57	22.04.2024	**IT Administrator (m/w/d)** 53501 Grafschaft b. Bad Neuenahr-Ahrweiler - FERCHAU GmbH Zentrale https://www.jobnews.info/dau-pl/925557675	Z
58	23.04.2024	**Junior Marketing Manager (m/w/d)** 53501 Grafschaft b. Bad Neuenahr-Ahrweiler - AMADEUS FIRE AG Company address: Hanauer Landstraße 160, 60314 Frankfurt am Main https://www.jobnews.info/dau-pl/925596404	Z
59	23.04.2024	**Schichtleiterin / Schichtleiter (m/w/d)** Grafschaft - Kommando Informationstechnik-Services der Bundeswehr https://www.jobnews.info/dau-pl/925625559	
60	24.04.2024	**Grafik-Designer/in Mediengestalter/Kommunikationsdesigner (m/w/d) mit Schwerpunkt Print** Grafschaft-Gelsdorf - Brogsitter Weingüter - Privat- Sektkellerei - Exklusiv-Importe GmbH https://www.jobnews.info/dau-pl/925687271	
61	24.04.2024	**Manager Quality Management (m/w/d)** Grafschaft bei Bonn - HARIBO Deutschland https://www.jobnews.info/dau-pl/925687382	
62	25.04.2024	**Industriemechaniker gesucht** 53501 Grafschaft b. Bad Neuenahr-Ahrweiler - AML-Dienstleistungen GmbH https://www.jobnews.info/dau-pl/925860534	
63	25.04.2024	**Softwareentwickler (m/w/d) Delphi** Grafschaft, Bonn, Wesel, Lübeck oder Remote - assfinet GmbH https://www.jobnews.info/dau-pl/926006079	
64	26.04.2024	**Techniker (m/w/d) Automatisierungstechnik** 53501 Grafschaft b. Bad Neuenahr-Ahrweiler - FERCHAU GmbH Zentrale https://www.jobnews.info/dau-pl/926237355	Z

84 Oferty pracy dla specjalistów i ekspertów:

65	26.04.2024	**Mitarbeiter (m/w/d) Lohnbuchhaltung** 53501 Grafschaft b. Bad Neuenahr-Ahrweiler - FERCHAU GmbH Zentrale https://www.jobnews.info/dau-pl/926237356	Z
66	26.04.2024	**Konstrukteur (m/w/d) Sondermaschinenbau** 53501 Grafschaft b. Bad Neuenahr-Ahrweiler - FERCHAU GmbH Zentrale https://www.jobnews.info/dau-pl/926237358	Z
67	26.04.2024	**CNC Programmierer (m/w/d)** 53501 Grafschaft b. Bad Neuenahr-Ahrweiler - FERCHAU GmbH Zentrale https://www.jobnews.info/dau-pl/926237369	Z
68	30.04.2024	**Schichtführer (m/w/d)** 53501 Grafschaft b. Bad Neuenahr-Ahrweiler - DAHMEN Personalservice GmbH https://www.jobnews.info/dau-pl/926664121	Z
69	02.05.2024	**Bauleiter Fertigteilbau (m/w/d)** Landkreis Grafschaft Bentheim - Max Mustermann - Die Personalberater GmbH https://www.jobnews.info/dau-pl/926800763	
70	02.05.2024	**Projektleiter / Bauleiter GU (m/w/d)** Grafschaft - Blumer Lehmann GmbH https://www.jobnews.info/dau-pl/926824936	
71	02.04.2024	**E-Commerce-Manager/in (m/w/d)** Grafschaft - H Bike-Discount GmbH https://www.jobnews.info/dau-pl/926825042	
72	28.04.2024	**Zahnmedizinische Prophylaxeassistenz / ZMP / DH (m/w/d) in Grafschaft** Grafschaft - Zahnzentrum Grafschaft | Dr. Pietrek Kollegen https://www.jobnews.info/dau-pl/926825055	
73	03.03.2024	**Finanzbuchhalter (m/w/d)** Grafschaft - HAYS Company address: Willy-Brandt-Platz 1-3, 68161 Mannheim https://www.jobnews.info/dau-pl/926825068	Z

84 Oferty pracy dla specjalistów i ekspertów:

74	03.03.2024	**Konstrukteur (m/w/d) Sondermaschinenbau** Grafschaft - FERCHAU GmbH Company address: Hafenstrasse 2a, 4020 Linz https://www.jobnews.info/dau-pl/926825100	Z
75	03.03.2024	**CNC Programmierer (m/w/d)** Grafschaft - FERCHAU GmbH Company address: Hafenstrasse 2a, 4020 Linz https://www.jobnews.info/dau-pl/926825105	Z
76	02.05.2024	**Industriemechaniker (m,w,d,x) bis zu 18,50€ möglich** Grafschaft - iperdi GmbH - Andernach https://www.jobnews.info/dau-pl/926825132	Z
77	02.04.2024	**IT-Systemingenieur:in (m/w/d)** Gelsdorf, Grafschaft - OHB https://www.jobnews.info/dau-pl/926825135	
78	20.04.2024	**Senior Logistikplanner (w/m/d)** Grafschaft - logistic people (Deutschland) GmbH Company address: Hammerbrookstraße 93, 20097 Hamburg https://www.jobnews.info/dau-pl/926825137	Z
79	03.03.2024	**Technischer Redakteur (m/w/d)** Grafschaft - FERCHAU GmbH Company address: Hafenstrasse 2a, 4020 Linz https://www.jobnews.info/dau-pl/926825188	Z
80	03.03.2024	**IT Administrator (m/w/d)** Grafschaft - FERCHAU GmbH Company address: Hafenstrasse 2a, 4020 Linz https://www.jobnews.info/dau-pl/926825216	Z
81	03.03.2024	**Debitoren-/ Kreditorenbuchhalter (m/w/d) VZ in Grafschaft** Grafschaft - L D GmbH https://www.jobnews.info/dau-pl/926825222	
82	03.03.2024	**Buchhalter (m/w/d)** Grafschaft - FERCHAU GmbH Company address: Hafenstrasse 2a, 4020 Linz https://www.jobnews.info/dau-pl/926825263	Z

84 Oferty pracy dla specjalistów i ekspertów:

83	03.05.2024	**Elektrokonstrukteur (m/w/d) EPLAN** 53501 Grafschaft b. Bad Neuenahr-Ahrweiler - FERCHAU GmbH Zentrale https://www.jobnews.info/dau-pl/926911194	Z
84	03.05.2024	**Trainee Quality Management (m/w/d)** Grafschaft bei Bonn - HARIBO Deutschland https://www.jobnews.info/dau-pl/926934780	

103 Oferty pracy dla pracowników wykwalifikowanych :

85	03.04.2024	**Ausbildung 2023 Elektroniker (m/w/d) Energie- Gebäudetechn** 53501 Grafschaft b. Bad Neuenahr-Ahrweiler - Elektro Witsch GmbH Co. KG https://www.jobnews.info/dau-pl/805417664
86	06.02.2024	**Dachdecker (m/w/d) ab sofort in Vollzeit** 53501 Grafschaft b. Bad Neuenahr-Ahrweiler - Schnitzler Bedachungen GmbH https://www.jobnews.info/dau-pl/812066142
87	21.02.2024	**Tischler (m/w/d) gesucht** 53501 Grafschaft b. Bad Neuenahr-Ahrweiler - Friedrich Becker Schreinerei https://www.jobnews.info/dau-pl/826592640
88	15.03.2024	**Kommissioniererer mit GS Schein (m/w/d) in Grafschaft gesucht!** 53501 Grafschaft b. Bad Neuenahr-Ahrweiler - MasterMind P GmbH https://www.jobnews.info/dau-pl/829881236
89	06.02.2024	**Ausbildung 2024 - Dachdecker (m/w/d)** 53501 Grafschaft b. Bad Neuenahr-Ahrweiler - Schnitzler Bedachungen GmbH https://www.jobnews.info/dau-pl/886127099
90	06.02.2024	**Ausbildung 2024 - Fachkraft Lagerlogistik (m/w/d)** 53501 Grafschaft b. Bad Neuenahr-Ahrweiler - Raiffeisen Rhein-Ahr-Eifel Handelsgesellschaft mbH https://www.jobnews.info/dau-pl/895383649
91	06.02.2024	**AUSBILDUNG 2024 Kaufmann/-frau - Groß- und Außenhandelsman.** 53501 Grafschaft b. Bad Neuenahr-Ahrweiler - Raiffeisen Rhein-Ahr-Eifel Handelsgesellschaft mbH https://www.jobnews.info/dau-pl/895383650
92	28.03.2024	**Ausbildung 2024: Verkäufer/in / Kaufmann/-frau Einzelhandel** 53501 Grafschaft b. Bad Neuenahr-Ahrweiler - Norma Lebensmittelfilialbetrieb Stiftung Co. KG Company address: Am Markt 6, 55494 Rheinböllen https://www.jobnews.info/dau-pl/904043149
93	06.03.2024	**Mechatroniker (m/w/d)** Z 53501 Grafschaft b. Bad Neuenahr-Ahrweiler - Kaiser Personal Service GmbH Company address: Heidelberger Landstraße 237, 64297 Darmstadt https://www.jobnews.info/dau-pl/912048924

103 Oferty pracy dla pracowników wykwalifikowanych :

94	10.04.2024	**Kaufmann- /frau für Büromanagement (m/w/d)** 53501 Grafschaft b. Bad Neuenahr-Ahrweiler - L D GmbH 9090 https://www.jobnews.info/dau-pl/914332769
95	06.02.2024	**Hauswirtschaftskraft (m/w/d) für Kinder- und Jugendheim** 53501 Grafschaft b. Bad Neuenahr-Ahrweiler - Kleiner Muck e.V. https://www.jobnews.info/dau-pl/915901924
96	06.02.2024	**Bauarbeiter/Facharbeiter Tief- und Straßenbau (m/w/d)** 53501 Grafschaft b. Bad Neuenahr-Ahrweiler - Martin Wurzel Baugesellschaft mbH https://www.jobnews.info/dau-pl/916036480
97	07.02.2024	**(Industrie-) Mechaniker für Verpackungstechnik (m/w/d)** Grafschaft - HARIBO Deutschland https://www.jobnews.info/dau-pl/916195010
98	07.02.2024	**Elektroniker für Betriebstechnik (m/w/d)** Grafschaft - HARIBO Deutschland https://www.jobnews.info/dau-pl/916196158
99	14.02.2024	**Industriekaufmann/-frau** Grafschaft bei Bad Neuenahr-Ahrweiler - HARIBO Grafschaft Produktions GmbH https://www.jobnews.info/dau-pl/918162936
100	15.02.2024	**Ausbildung Mechatroniker (m/w/d) bei HARIBO** 53501 Grafschaft b. Bad Neuenahr-Ahrweiler - HARIBO https://www.jobnews.info/dau-pl/918375236
101	06.02.2024	**Helfer Qualitätskontrolle (m/w/d)** Z 53501 Grafschaft - DAHMEN Personalservice GmbH https://www.jobnews.info/dau-pl/918552306
102	20.02.2024	**Kaufmännisch-technische Büroassistenz (m/w/d) in Voll- oder Teilzeit** 53501 Grafschaft b. Bad Neuenahr-Ahrweiler - Paul Schäfer Stahl- und Metallbau GmbH https://www.jobnews.info/dau-pl/919047778
103	19.02.2024	**(Industrie-) Mechaniker für Verpackungstechnik (m/w/d)** 53501 Grafschaft b. Bad Neuenahr-Ahrweiler - HARIBO GmbH Co. KG Company address: Dr.-Hans-und-Paul-Riegel-Straße 1, 53501 Grafschaft https://www.jobnews.info/dau-pl/919123203

103 Oferty pracy dla pracowników wykwalifikowanych :

104	09.02.2024	**Maschinen- und Anlagenführer (m/w/d)** 53501 Grafschaft b. Bad Neuenahr-Ahrweiler - Kaiser Personal Service GmbH Company address: Heidelberger Landstraße 237, 64297 Darmstadt https://www.jobnews.info/dau-pl/919905130	Z
105	01.03.2024	**pädagogische Fachkraft m/w/d** 53501 Grafschaft b. Bad Neuenahr-Ahrweiler - Katholische KiTa gGmbH Koblenz Geschäftsstelle https://www.jobnews.info/dau-pl/919987854	
106	27.02.2024	**Fachinformatiker (m/w/d) Systemintegration** 53501 Grafschaft b. Bad Neuenahr-Ahrweiler - FERCHAU GmbH Niederlassung Koblenz https://www.jobnews.info/dau-pl/919987998	Z
107	27.02.2024	**Technischer Zeichner (m/w/d)** 53501 Grafschaft b. Bad Neuenahr-Ahrweiler - FERCHAU GmbH Niederlassung Koblenz https://www.jobnews.info/dau-pl/919988059	Z
108	01.03.2024	**Ausbildung Maschinen- und Anlagenführer/in (m/w/d)** Grafschaft 53501 - Soendgen Keramik GmbH https://www.jobnews.info/dau-pl/920049121	
109	01.03.2024	**Ausbildung Verfahrensmechaniker/in für Beschichtungstechnik (m/w/d)** Grafschaft 53501 - Soendgen Keramik GmbH https://www.jobnews.info/dau-pl/920049122	
110	01.03.2024	**Ausbildung Kaufleute für Spedition und Logistikdienstleistung (m/w/d)** Grafschaft 53501 - Soendgen Keramik GmbH https://www.jobnews.info/dau-pl/920049123	
111	03.03.2024	**Marketing Assistenz (m/w/d)** 53501 Grafschaft b. Bad Neuenahr-Ahrweiler - L D GmbH 9090 https://www.jobnews.info/dau-pl/920100185	
112	05.03.2024	**Lager- und Versandmitarbeiter (m,w,d)** 53501 Grafschaft b. Bad Neuenahr-Ahrweiler - Bernd Schwegmann GmbH Co. KG https://www.jobnews.info/dau-pl/920312186	
113	07.03.2024	**Maschinenbediener (m/w/d)** 53501 Grafschaft-Gelsdorf - DAHMEN Personalservice GmbH https://www.jobnews.info/dau-pl/920521534	Z

103 Oferty pracy dla pracowników wykwalifikowanych :

114	07.03.2024	**Kommissionierer (w/m/d)** 53501 Grafschaft b. Bad Neuenahr-Ahrweiler - FIEGE Logistik Holding Stiftung Co. KG Company address: Joan-Joseph-Fiege-Straße 1, 48268 Greven https://www.jobnews.info/dau-pl/920540387	
115	12.03.2024	**Datenbearbeiter/in IT-Maschinen (m/w/d)** 53501 Grafschaft b. Bad Neuenahr-Ahrweiler - Bundeswehr Standort https://www.jobnews.info/dau-pl/920650553	
116	08.03.2024	**Näher/in (m/w/d) gesucht!** 53501 Grafschaft b. Bad Neuenahr-Ahrweiler - SFT Schwegmann Filtrations-Technik GmbH https://www.jobnews.info/dau-pl/920650566	
117	05.03.2024	**Elektroniker (m/w/d) Gebäudetechnik** 53501 Grafschaft b. Bad Neuenahr-Ahrweiler - FERCHAU GmbH Niederlassung Koblenz https://www.jobnews.info/dau-pl/920770329	Z
118	05.03.2024	**Kaufmännischer Sachbearbeiter (m/w/d)** 53501 Grafschaft b. Bad Neuenahr-Ahrweiler - FERCHAU GmbH Niederlassung Koblenz https://www.jobnews.info/dau-pl/920770335	Z
119	05.03.2024	**Elektroniker (m/w/d) Betriebstechnik** 53501 Grafschaft b. Bad Neuenahr-Ahrweiler - FERCHAU GmbH Niederlassung Koblenz https://www.jobnews.info/dau-pl/920770343	Z
120	04.03.2024	**Fachinformatiker (m/w/d) Anwendungsentwicklung** 53501 Grafschaft b. Bad Neuenahr-Ahrweiler - FERCHAU GmbH Niederlassung Koblenz https://www.jobnews.info/dau-pl/920770396	Z
121	28.02.2024	**Ausbildung z. Kaufmann im Einzelhandel (m/w/d), Fachrichtung Lebensmittel** Grafschaft - Rewe Group Company address: Domstraße 20, 50668 Köln https://www.jobnews.info/dau-pl/921088010	
122	28.02.2024	**Ausbildung z. Verkäufer (m/w/d), Fachrichtung Lebensmittel** Grafschaft - Rewe Group Company address: Domstraße 20, 50668 Köln https://www.jobnews.info/dau-pl/921090797	

103 Oferty pracy dla pracowników wykwalifikowanych :

123	12.03.2024	**Anlagenmechaniker/-in (m/w/d) / Betriebsschlosser/-in (m/w/d) für die Betriebstechnik** 53501 Grafschaft b. Bad Neuenahr-Ahrweiler - EPOS Personaldienstleistungen GmbH Standort Bonn https://www.jobnews.info/dau-pl/921109840	Z
124	13.03.2024	**Fachinformatiker/-in (Systemintegration)** Grafschaft bei Bad Neuenahr-Ahrweiler - HARIBO Grafschaft Produktions GmbH https://www.jobnews.info/dau-pl/921235900	
125	13.03.2024	**Maschinen- und Anlagenführer/-in (Metall- und Kunststofftechnik)** Grafschaft bei Bad Neuenahr-Ahrweiler - HARIBO Grafschaft Produktions GmbH https://www.jobnews.info/dau-pl/921243788	
126	14.03.2024	**Elektroniker (m/w/d) dringend** 53501 Grafschaft b. Bad Neuenahr-Ahrweiler - ARWA Personaldienstleistungen GmbH Company address: Am Hahnenbusch 4, 55268 Nieder-Olm https://www.jobnews.info/dau-pl/921379985	Z
127	15.03.2024	**Maschinenbediener (m/w/d)** 53501 Grafschaft b. Bad Neuenahr-Ahrweiler - Runtime GmbH Niederlassung Bonn Runtime https://www.jobnews.info/dau-pl/921523815	Z
128	15.03.2024	**Kommissionierer (m/w/d)** 53501 Grafschaft b. Bad Neuenahr-Ahrweiler - Runtime GmbH Niederlassung Bonn Runtime https://www.jobnews.info/dau-pl/921523819	Z
129	15.03.2024	**Bürokauffrau (m/w/d)** 53501 Grafschaft b. Bad Neuenahr-Ahrweiler - Runtime GmbH Niederlassung Bonn Runtime https://www.jobnews.info/dau-pl/921523822	Z
130	21.03.2024	**Maschinen- und Anlagenführer (m/w/d)** 53501 Grafschaft b. Bad Neuenahr-Ahrweiler - quip AG Frechen https://www.jobnews.info/dau-pl/922120920	
131	21.03.2024	**Lagermitarbeiter (m/w/d)** 53501 Grafschaft b. Bad Neuenahr-Ahrweiler - quip AG Frechen https://www.jobnews.info/dau-pl/922120928	

103 Oferty pracy dla pracowników wykwalifikowanych :

132	19.03.2024	**Maschinenbediener (m/w/d) - übertariflich** 53501 Grafschaft b. Bad Neuenahr-Ahrweiler - CAR Technology GmbH https://www.jobnews.info/dau-pl/922120961	
133	19.03.2024	**Maschinenführer (m/w/d) - übertariflich** 53501 Grafschaft b. Bad Neuenahr-Ahrweiler, Meckenheim, Rheinland - CAR Technology GmbH https://www.jobnews.info/dau-pl/922120963	
134	20.02.2024	**Maschinenbediener (m/w/d)** 53501 Grafschaft b. Bad Neuenahr-Ahrweiler - Adecco Personalbereitstellungs GmbH Company address: Mariahilfer Straße 123/6, 1060 Wien https://www.jobnews.info/dau-pl/922207939	Z
135	21.03.2024	**Ausbildung Fachinformatiker der Fachrichtung Systemintegration (m/w/d) bei HARIBO** 53501 Grafschaft b. Bad Neuenahr-Ahrweiler - HARIBO https://www.jobnews.info/dau-pl/922385922	
136	21.03.2024	**Ausbildung Industriekaufmann (m/w/d) bei HARIBO** 53501 Grafschaft b. Bad Neuenahr-Ahrweiler - HARIBO https://www.jobnews.info/dau-pl/922385923	
137	19.03.2024	**Ausbildung Elektroniker für Betriebstechnik (m/w/d) bei HARIBO** 53501 Grafschaft b. Bad Neuenahr-Ahrweiler - HARIBO https://www.jobnews.info/dau-pl/922385924	
138	19.03.2024	**Auszubildende*r zum/zur Maurer*in (m/w/d)** 53501 Grafschaft b. Bad Neuenahr-Ahrweiler - Lanzerath Bauunternehmung GmbH https://www.jobnews.info/dau-pl/922385926	
139	19.03.2024	**Auszubildende*r zur/zum Kauffrau/Kaufmann für Büromanagement (m/w/d)** 53501 Grafschaft b. Bad Neuenahr-Ahrweiler - Lanzerath Bauunternehmung GmbH https://www.jobnews.info/dau-pl/922385927	
140	19.03.2024	**SICHERHEITSKRAFT (m/w/d)** Euskirchen, Köln, 53501 Grafschaft b. Bad Neuenahr-Ahrweiler - shoob.de Company address: Diverse Ausübungsorte https://www.jobnews.info/dau-pl/922527132	

103 Oferty pracy dla pracowników wykwalifikowanych :

141	26.03.2024	**Junior Software-Entwickler (m/w/d)** 53501 Grafschaft b. Bad Neuenahr-Ahrweiler - FERCHAU GmbH Niederlassung Koblenz https://www.jobnews.info/dau-pl/922527198	Z
142	28.03.2024	**Speditionskaufmann (m/w/d)** 53501 Grafschaft b. Bad Neuenahr-Ahrweiler - Runtime GmbH Niederlassung Bonn Runtime https://www.jobnews.info/dau-pl/922832084	Z
143	03.04.2024	**Kundendienstelektroniker (m/w/d)** 53501 Grafschaft b. Bad Neuenahr-Ahrweiler - Elektro Witsch GmbH Co. KG https://www.jobnews.info/dau-pl/923413381	
144	01.03.2024	**Ausbildung Elektroniker/in für Betriebstechnik (m/w/d)** Grafschaft 53501 - Soendgen Keramik GmbH https://www.jobnews.info/dau-pl/923570007	
145	05.04.2024	**Zerspanungsmechaniker (m/w/d) - übertariflich** 53501 Grafschaft b. Bad Neuenahr-Ahrweiler - CAR Technology GmbH https://www.jobnews.info/dau-pl/923919278	
146	08.04.2024	**Auszubildender zum Schreiner (m/w/d)** 53501 Grafschaft b. Bad Neuenahr-Ahrweiler - Form und Raum Gesellschaft für Messebau, Ladenbau und Kommunikationskonzepte mbH https://www.jobnews.info/dau-pl/923936471	
147	08.04.2024	**Schreiner oder versierter Handwerker für Messebau** 53501 Grafschaft b. Bad Neuenahr-Ahrweiler - Form und Raum Gesellschaft für Messebau, Ladenbau und Kommunikationskonzepte mbH https://www.jobnews.info/dau-pl/923980806	
148	10.04.2024	**Maschinenbediener/-führer Produktion (m/w/d)** 53501 Grafschaft b. Bad Neuenahr-Ahrweiler - HARIBO GmbH Co. KG Company address: Dr.-Hans-und-Paul-Riegel-Straße 1, 53501 Grafschaft https://www.jobnews.info/dau-pl/924091427	
149	10.04.2024	**Maschinenbediener/-führer Verpackung (m/w/d)** 53501 Grafschaft b. Bad Neuenahr-Ahrweiler - HARIBO GmbH Co. KG Company address: Dr.-Hans-und-Paul-Riegel-Straße 1, 53501 Grafschaft https://www.jobnews.info/dau-pl/924091431	

103 Oferty pracy dla pracowników wykwalifikowanych :

150	11.04.2024	**LAGERMITARBEITER (M/W/D) BIS ZU 15€/STD. 53501 GRAFSCHAFT** 53501 Grafschaft b. Bad Neuenahr-Ahrweiler - I.Z.P. Personaldienste GmbH Company address: Clevischer Ring 39, 51063 Köln https://www.jobnews.info/dau-pl/924281018	
151	16.04.2024	**Servicekraft (m/w/d) im Konferenzservice** 53501 Grafschaft b. Bad Neuenahr-Ahrweiler - Klüh Catering GmbH Company address: Neumarkter Str. 41, 81673 München https://www.jobnews.info/dau-pl/924724533	
152	12.04.2024	**Betriebselektroniker (m/w/d)** 53501 Grafschaft b. Bad Neuenahr-Ahrweiler - PM Personalmanagement GmbH https://www.jobnews.info/dau-pl/924913871	
153	09.04.2024	**(Senior) Specialist Office to the CIO – IT Vendor Relationship License Management (m/w/d)** Grafschaft bei Bonn - HARIBO Deutschland https://www.jobnews.info/dau-pl/924953848	
154	09.04.2024	**Maschinenbediener/-führer Produktion (m/w/d)** Grafschaft bei Bonn - HARIBO Deutschland https://www.jobnews.info/dau-pl/924953893	
155	23.04.2024	**Fachinformatiker (m/w/d) Anwendungsentwicklung** 53501 Grafschaft b. Bad Neuenahr-Ahrweiler - FERCHAU GmbH Zentrale https://www.jobnews.info/dau-pl/925520866	Z
156	23.04.2024	**Maschinen- und Anlagenführer (gn)** 53501 Grafschaft b. Bad Neuenahr-Ahrweiler - Stegmann Personaldienstl. GmbH https://www.jobnews.info/dau-pl/925557598	Z
157	23.04.2024	**Kassierer/in / Verkäufer/in (w/m) (Kassierer/in Handel)** 53501 Grafschaft b. Bad Neuenahr-Ahrweiler - Norma Lebensmittelfilialbetrieb Stiftung Co. KG Company address: Am Markt 6, 55494 Rheinböllen https://www.jobnews.info/dau-pl/925557615	
158	19.04.2024	**Fachinformatiker (m/w/d) Systemintegration** 53501 Grafschaft b. Bad Neuenahr-Ahrweiler - FERCHAU GmbH Zentrale https://www.jobnews.info/dau-pl/925557616	Z

103 Oferty pracy dla pracowników wykwalifikowanych :

159	19.04.2024	**Technischer Zeichner (m/w/d)** 53501 Grafschaft b. Bad Neuenahr-Ahrweiler - FERCHAU GmbH Zentrale https://www.jobnews.info/dau-pl/925557650	Z
160	25.04.2024	**Industrieelektriker(m/w/d) oder vergleichbar gesucht** 53501 Grafschaft b. Bad Neuenahr-Ahrweiler - AML-Dienstleistungen GmbH https://www.jobnews.info/dau-pl/925860533	
161	28.03.2024	**Hausmeister*in (m/w/d)** Landkreis Grafschaft Bentheim - AWO Bezirksverband Weser-Ems e.V. Company address: Klingenbergstraße 73, 26133 Oldenburg https://www.jobnews.info/dau-pl/926208977	
162	26.04.2024	**Elektroniker (m/w/d) Gebäudetechnik** 53501 Grafschaft b. Bad Neuenahr-Ahrweiler - FERCHAU GmbH Zentrale https://www.jobnews.info/dau-pl/926237360	Z
163	26.04.2024	**Kaufmännischer Sachbearbeiter (m/w/d)** 53501 Grafschaft b. Bad Neuenahr-Ahrweiler - FERCHAU GmbH Zentrale https://www.jobnews.info/dau-pl/926237362	Z
164	26.04.2024	**Elektroniker (m/w/d) Betriebstechnik** 53501 Grafschaft b. Bad Neuenahr-Ahrweiler - FERCHAU GmbH Zentrale https://www.jobnews.info/dau-pl/926237364	Z
165	02.04.2024	**Maschinenbediener (m/w/d) 16 € Stundenlohn** Grafschaft - Adecco Personalbereitstellungs GmbH Company address: Mariahilfer Straße 123/6, 1060 Wien https://www.jobnews.info/dau-pl/926824944	Z
166	02.04.2024	**Personalsachbearbeiter(in) (m/w/d)** Grafschaft - H Bike-Discount GmbH https://www.jobnews.info/dau-pl/926824959	
167	15.04.2024	**Auftragssachbearbeiter (m/w/d)** Grafschaft - Randstad Company address: Berchem-Ste-Agathe Sint-Agatha-Berchem https://www.jobnews.info/dau-pl/926824962	Z

103 Oferty pracy dla pracowników wykwalifikowanych :

168	03.03.2024	**Sachbearbeiter (m/w/d) Warenein- und Warenausgang** Grafschaft - Personalhaus Bad Oeynhausen Company address: Mindener Straße 22, 32547 Bad Oeynhausen https://www.jobnews.info/dau-pl/926824971	
169	25.04.2024	**Zahnmedizinische Fachangestellte (m/w/d) für die Assistenz in Grafschaft** Grafschaft - Zahnzentrum Grafschaft | Dr. med. dent. Dorota Pietrek https://www.jobnews.info/dau-pl/926824973	
170	03.03.2024	**Auslieferungsfahrer (m/w/d)** Grafschaft - Personalhaus Bad Oeynhausen Company address: Mindener Straße 22, 32547 Bad Oeynhausen https://www.jobnews.info/dau-pl/926824986	
171	02.05.2024	**Schweißer WIG und MAG (m/w/d)** Grafschaft - ARWA Personaldienstleistungen GmbH Company address: Am Hahnenbusch 4, 55268 Nieder-Olm https://www.jobnews.info/dau-pl/926824999	Z
172	03.03.2024	**Qualitätssicherung (w/m/d)** Ringen, Grafschaft - Frutania GmbH https://www.jobnews.info/dau-pl/926825010	
173	03.03.2024	**Berufskraftfahrer (w/m/d)** Grafschaft - Frutania GmbH https://www.jobnews.info/dau-pl/926825017	
174	02.04.2024	**Kommissionierer (m/w/d)** Grafschaft - Adecco Personalbereitstellungs GmbH Company address: Mariahilfer Straße 123/6, 1060 Wien https://www.jobnews.info/dau-pl/926825026	Z
175	03.03.2024	**Kommissionierer (m/w/d) Grafschaft** Grafschaft - Personalhaus Bad Oeynhausen Company address: Mindener Straße 22, 32547 Bad Oeynhausen https://www.jobnews.info/dau-pl/926825028	
176	02.05.2024	**Kommissionierer (m/w/d)** Grafschaft - Runtime Company address: Martinistraße 57, 28195 Bremen https://www.jobnews.info/dau-pl/926825031	Z

103 Oferty pracy dla pracowników wykwalifikowanych :

177	02.05.2024	**Produktionshelfer Verzinkerei (m/w/d)** Grafschaft - ARWA Personaldienstleistungen GmbH Company address: Am Hahnenbusch 4, 55268 Nieder-Olm https://www.jobnews.info/dau-pl/926825033	Z
178	03.03.2024	**Mitarbeiter:in Lager Gelsdorf** Gelsdorf, Grafschaft - Böttcher Deutschland - Felix Böttcher GmbH Co. KG https://www.jobnews.info/dau-pl/926825045	
179	27.04.2024	**Lagermitarbeiter (m/w/d)** Gelsdorf, Grafschaft - Quip AG Company address: Thomas-Edison-Straße 5-7, 52499 Baesweiler https://www.jobnews.info/dau-pl/926825049	Z
180	03.03.2024	**Kaufmännischer Sachbearbeiter (m/w/d)** Grafschaft - FERCHAU GmbH Company address: Hafenstrasse 2a, 4020 Linz https://www.jobnews.info/dau-pl/926825121	Z
181	02.05.2024	**LAGERMITARBEITER (M/W/D) BIS ZU 15€/STD. 53501 GRAFSCHAFT** Grafschaft - I.Z.P. Personaldienste GmbH - Bonn https://www.jobnews.info/dau-pl/926825246	
182	26.04.2024	**Kommissionierer (m/w/d) für Grafschaft** Grafschaft - directda Personal GmbH Company address: Heinrich-von-Berge-Weg 24, 53332 Bornheim https://www.jobnews.info/dau-pl/926825247	
183	02.04.2024	**Ausbildung Fachkraft für Lagerlogistik (w/m/d)** Grafschaft - FIEGE Gruppe https://www.jobnews.info/dau-pl/926825273	
184	24.04.2024	**Abiturientenprogramm zur Führungskraft im Einzelhandel (m/w/d), Fachrichtung Lebensmittel** Grafschaft - Rewe Group Company address: Domstraße 20, 50668 Köln https://www.jobnews.info/dau-pl/926825279	
185	19.04.2024	**Verkäufer (m/w/d) in Grafschaft-Gelsdorf** Gelsdorf, Grafschaft - Bäckerei Konditorei Lennartz GmbH Co. KG https://www.jobnews.info/dau-pl/926825288	

103 Oferty pracy dla pracowników wykwalifikowanych :

186	03.05.2024	**Kommissionierer (m/w/d) ab 15,00€** 53501 Grafschaft b. Bad Neuenahr-Ahrweiler - TEMPTON Personaldienstleistungen GmbH Company address: Schürmannstraße 24, 45136 Essen https://www.jobnews.info/dau-pl/926911189	Z
187	01.03.2024	**Ausbildung Fachlagerist (m/w/d) und Fachkraft für Lagerlogistik (m/w/d)** Grafschaft 53501 - Soendgen Keramik GmbH https://www.jobnews.info/dau-pl/927016953	

50 Oferty pracy dla pomocników:

188	07.02.2024	**Gabelstaplerfahrer (m/w/d)** 53501 Grafschaft b. Bad Neuenahr-Ahrweiler - SmartStart Personal GmbH https://www.jobnews.info/dau-pl/784536686	
189	15.03.2024	**Küchen- und Servicemitarbeiter/in** 53501 Grafschaft b. Bad Neuenahr-Ahrweiler - Menüpartner B.V. Co. KG https://www.jobnews.info/dau-pl/840291118	
190	05.02.2024	**Helfer - Lebensmittelherstellung (m/w/d)** 53501 Grafschaft b. Bad Neuenahr-Ahrweiler - PM Personalmanagement GmbH https://www.jobnews.info/dau-pl/915901912	
191	13.02.2024	**Produktionshelfer (m/w/d) AB 14,00€ Stundenlohn! Vollzeit!** 53501 Grafschaft b. Bad Neuenahr-Ahrweiler - Unique Personalservice GmbH Company address: Diverse Ausübungsorte https://www.jobnews.info/dau-pl/917897592	Z
192	13.02.2024	**Produktionsmitarbeiter (m/w/d) 14,00€ Stundenlohn** 53501 Grafschaft b. Bad Neuenahr-Ahrweiler - Unique Personalservice GmbH Company address: Diverse Ausübungsorte https://www.jobnews.info/dau-pl/917897601	Z
193	13.02.2024	**Produktionshelfer (m/w/d)** 53501 Grafschaft b. Bad Neuenahr-Ahrweiler - Susanne Bade GmbH https://www.jobnews.info/dau-pl/917897616	Z
194	16.02.2024	**Reinigungskraft (m/w/d)** 53501 Grafschaft b. Bad Neuenahr-Ahrweiler - Gebäudedienste Kleinstück UG (haftungsbeschränkt) https://www.jobnews.info/dau-pl/918503023	
195	06.02.2024	**Produktionsmitarbeiter (m/w/d)** 53501 Grafschaft - DAHMEN Personalservice GmbH https://www.jobnews.info/dau-pl/918749031	Z
196	21.02.2024	**Produktionshelfer (m/w/d) 14,00€ Stundenlohn in Vollzeit** 53501 Grafschaft b. Bad Neuenahr-Ahrweiler - Unique Personalservice GmbH Company address: Diverse Ausübungsorte https://www.jobnews.info/dau-pl/919123113	Z

50 Oferty pracy dla pomocników:

197	22.02.2024	**Produktionsmitarbeiter Beschichtung (m/w/d) dringend** 53501 Grafschaft b. Bad Neuenahr-Ahrweiler - ARWA Personaldienstleistungen GmbH Company address: Am Hahnenbusch 4, 55268 Nieder-Olm https://www.jobnews.info/dau-pl/919226848	Z
198	28.02.2024	**Produktionsmitarbeiter (m/w/d) ab 13,50€/Std.** 53501 Grafschaft b. Bad Neuenahr-Ahrweiler - Unique Personalservice GmbH NL Brühl https://www.jobnews.info/dau-pl/919833513	Z
199	08.03.2024	**Produktionshelfer (m/w/d)** 53501 Grafschaft b. Bad Neuenahr-Ahrweiler - SFT Schwegmann Filtrations-Technik GmbH https://www.jobnews.info/dau-pl/920650563	
200	02.03.2024	**Produktions- und Lagerhelfer (m/w/d) - ab 14€/h - kostenfreiem Deutschlandticket** 53501 Grafschaft b. Bad Neuenahr-Ahrweiler - Actief Personalmanagement GmbH Köln https://www.jobnews.info/dau-pl/920770198	
201	11.03.2024	**Reinigungskraft Wochenendarbeit (m/w/d)** 53501 Grafschaft b. Bad Neuenahr-Ahrweiler - Gebäudedienste Kleinstück UG (haftungsbeschränkt) https://www.jobnews.info/dau-pl/920943928	
202	11.03.2024	**Produktionshelfer (m/w/d)** 53501 Grafschaft b. Bad Neuenahr-Ahrweiler - DAHMEN Personalservice GmbH https://www.jobnews.info/dau-pl/921057064	Z
203	13.03.2024	**Koch/Küchenhilfe gesucht** 53501 Grafschaft b. Bad Neuenahr-Ahrweiler - Panorama-Sauna GmbH https://www.jobnews.info/dau-pl/921243834	
204	15.03.2024	**Produktionsmitarbeiter (m/w/d)** 53501 Grafschaft b. Bad Neuenahr-Ahrweiler - Runtime GmbH Niederlassung Bonn Runtime https://www.jobnews.info/dau-pl/921784901	Z
205	21.03.2024	**Produktionsmitarbeiter (m/w(d)** 53501 Grafschaft b. Bad Neuenahr-Ahrweiler - quip AG Frechen https://www.jobnews.info/dau-pl/922120925	

50 Oferty pracy dla pomocników:

206	19.03.2024	**Produktionshelfer (m/w/d) - übertariflich** Meckenheim, Rheinland, Rheinbach, 53501 Grafschaft b. Bad Neuenahr-Ahrweiler - CAR Technology GmbH https://www.jobnews.info/dau-pl/922120953	
207	19.03.2024	**Produktionsmitarbeiter (m/w/d) - übertariflich** Meckenheim, Rheinland, 53501 Grafschaft b. Bad Neuenahr-Ahrweiler, Rheinbach - CAR Technology GmbH https://www.jobnews.info/dau-pl/922120955	
208	26.03.2024	**Gabelstaplerfahrer (m/w/d)** 53501 Grafschaft b. Bad Neuenahr-Ahrweiler - Kaiser Personal Service GmbH Company address: Heidelberger Landstraße 237, 64297 Darmstadt https://www.jobnews.info/dau-pl/922527208	Z
209	14.03.2024	**Produktionshelfer (m/w/d)** 53501 Grafschaft b. Bad Neuenahr-Ahrweiler, 53343 Wachtberg - Renta GmbH https://www.jobnews.info/dau-pl/922527317	
210	23.03.2024	**Produktionsmitarbeiter Beschichtung (m/w/d)** 53501 Grafschaft b. Bad Neuenahr-Ahrweiler - ARWA Personaldienstleistungen GmbH Company address: Am Hahnenbusch 4, 55268 Nieder-Olm https://www.jobnews.info/dau-pl/922832099	Z
211	02.04.2024	**Staplerfahrer (m/w/d) ab 2.550€** 53501 Grafschaft b. Bad Neuenahr-Ahrweiler - TEMPTON Personaldienstleistungen GmbH Company address: Schürmannstraße 24, 45136 Essen https://www.jobnews.info/dau-pl/923413294	Z
212	03.04.2024	**Staplerfahrer (m/w/d)** 53501 Grafschaft b. Bad Neuenahr-Ahrweiler - DAHMEN Personalservice GmbH https://www.jobnews.info/dau-pl/923450489	Z
213	05.04.2024	**Lagerarbeiter (m/w/d)** 53501 Grafschaft b. Bad Neuenahr-Ahrweiler - AKP Personalüberlassung GmbH Company address: Diverse Ausübungsorte https://www.jobnews.info/dau-pl/923919282	Z

50 Oferty pracy dla pomocników:

214	16.04.2024	**Reinigungskraft (m/w/d)** 53501 Grafschaft b. Bad Neuenahr-Ahrweiler - Bundeswehr Standort https://www.jobnews.info/dau-pl/924724562	
215	16.04.2024	**Reinigungskraft (m/w/d)** Grafschaft - Bundeswehr-Dienstleistungszentrum Mayen https://www.jobnews.info/dau-pl/924774927	
216	19.04.2024	**Staplerfahrer m/w/d** 53501 Grafschaft b. Bad Neuenahr-Ahrweiler - Forum K GmbH https://www.jobnews.info/dau-pl/925144742	
217	20.04.2024	**Produktionsmitarbeiter Beschichtung (m/w/d) Vollzeit** 53501 Grafschaft b. Bad Neuenahr-Ahrweiler - ARWA Personaldienstleistungen GmbH Company address: Am Hahnenbusch 4, 55268 Nieder-Olm https://www.jobnews.info/dau-pl/925190688	Z
218	02.05.2024	**Dringend: Suchen eine Tagesmutter für unser Kind** Grafschaft - Betreut.de Company address: Rotherstraße 19, 10245 Berlin https://www.jobnews.info/dau-pl/926824953	
219	03.03.2024	**Produktionsmitarbeiter (m/w/d)** Grafschaft - Personalhaus Bad Oeynhausen Company address: Mindener Straße 22, 32547 Bad Oeynhausen https://www.jobnews.info/dau-pl/926824961	
220	02.04.2024	**Produktionsmitarbeiter (m/w/d) 16,- Euro / Stunde** Grafschaft - Adecco Personalbereitstellungs GmbH Company address: Mariahilfer Straße 123/6, 1060 Wien https://www.jobnews.info/dau-pl/926824976	Z
221	27.04.2024	**Produktionsmitarbeiter (m/w(d)** Gelsdorf, Grafschaft - Quip AG Company address: Thomas-Edison-Straße 5-7, 52499 Baesweiler https://www.jobnews.info/dau-pl/926824979	Z
222	03.03.2024	**Umzugshelfer (m/w/d)** Grafschaft - Personalhaus Bad Oeynhausen Company address: Mindener Straße 22, 32547 Bad Oeynhausen https://www.jobnews.info/dau-pl/926824982	

50 Oferty pracy dla pomocników:

223	22.04.2024	**Mitarbeiter Wareneingang (m/w/d)** Grafschaft - Frutania GmbH https://www.jobnews.info/dau-pl/926824983	
224	22.04.2024	**Helfer (m/w/d) - Kunststoff, Kautschuk** Gelsdorf, Grafschaft - TimePartner Company address: Amsinckstraße 28, 20097 Hamburg https://www.jobnews.info/dau-pl/926824987	Z
225	02.04.2024	**Produktionsmitarbeiter (m/w/d)** Grafschaft - Adecco Personalbereitstellungs GmbH Company address: Mariahilfer Straße 123/6, 1060 Wien https://www.jobnews.info/dau-pl/926824989	Z
226	02.05.2024	**Versandhelfer (m/w/d)** Grafschaft - ARWA Personaldienstleistungen GmbH Company address: Am Hahnenbusch 4, 55268 Nieder-Olm https://www.jobnews.info/dau-pl/926825008	Z
227	03.03.2024	**Lagerhelfer (m/w/d) Grafschaft** Grafschaft - Personalhaus Bad Oeynhausen Company address: Mindener Straße 22, 32547 Bad Oeynhausen https://www.jobnews.info/dau-pl/926825024	
228	20.04.2024	**Lagerhelfer (m/w/d) in Grafschaft** Grafschaft - Adecco Personalbereitstellungs GmbH Company address: Mariahilfer Straße 123/6, 1060 Wien https://www.jobnews.info/dau-pl/926825036	Z
229	02.05.2024	**Produktionshelfer Metallbearbeitung (m/w/d)** Grafschaft - ARWA Personaldienstleistungen GmbH Company address: Am Hahnenbusch 4, 55268 Nieder-Olm https://www.jobnews.info/dau-pl/926825040	Z
230	02.04.2024	**Produktionshelfer (m/w/d)** Grafschaft - Personalhaus Bad Oeynhausen Company address: Mindener Straße 22, 32547 Bad Oeynhausen https://www.jobnews.info/dau-pl/926825044	
231	03.03.2024	**Lagerhelfer (m/w/d)** Grafschaft - Personalhaus Bad Oeynhausen Company address: Mindener Straße 22, 32547 Bad Oeynhausen https://www.jobnews.info/dau-pl/926825051	

50 Oferty pracy dla pomocników:

232	10.04.2024	**Reinigungskraft (m/w/d)** Grafschaft - Gebäudedienste Kleinstück UG https://www.jobnews.info/dau-pl/926825070	
233	02.04.2024	**Verpackungsmitarbeiter (m/w/d)** Grafschaft - Armon GmbH Company address: David-Roentgen-Straße 5, 56073 Koblenz https://www.jobnews.info/dau-pl/926825102	Z
234	03.03.2024	**Produktionsmitarbeiter Verpackung (m/w/d)** Grafschaft - PM Personalmanagement GmbH https://www.jobnews.info/dau-pl/926825133	
235	30.04.2024	**Produktionsmitarbeiter m/w/d** Grafschaft - Euregio Personaldienstleistungen GmbH Company address: Diverse Ausübungsorte https://www.jobnews.info/dau-pl/926825143	Z
236	02.05.2024	**Seitenschubmastfahrer (gn)** 53501 Grafschaft b. Bad Neuenahr-Ahrweiler - Stegmann Personaldienstl. GmbH https://www.jobnews.info/dau-pl/926844732	Z
237	03.05.2024	**Mitarbeiter:in der Produktion (m/w/d)** Grafschaft - meinestadt.de https://www.jobnews.info/dau-pl/926950093	

40 Inne oferty pracy:

238	21.02.2024	**Industriemitarbeiter/-in (m/w/d) f. d. Keramikindustrie** 53501 Grafschaft b. Bad Neuenahr-Ahrweiler - EPOS Personaldienstleistungen GmbH Standort Bonn https://www.jobnews.info/dau-pl/915091454	Z
239	08.02.2024	**Projektleiter - Bauvorhaben / Standortleitung / Baugewerbe (m/w/d)** 53501 Grafschaft - Blumer-Lehmann GmbH https://www.jobnews.info/dau-pl/916495485	
240	16.02.2024	**Duales Studium Data Science und Künstliche Intelligenz (B.Sc.)** Grafschaft bei Bonn - HARIBO Deutschland https://www.jobnews.info/dau-pl/918447558	
241	06.02.2024	**Mitarbeiter Wartung und Service - Elektrotechnik (w/m/d)** 53501 Grafschaft b. Bad Neuenahr-Ahrweiler - SSI Schäfer Automation GmbH https://www.jobnews.info/dau-pl/918685287	
242	16.02.2024	**Mitarbeiter Wartung und Service (w/m/d)** 53501 Grafschaft - SSI Schäfer Automation GmbH https://www.jobnews.info/dau-pl/918858106	
243	01.03.2024	**Duales Studium Business Administration (m/w/d)** Grafschaft 53501 - Soendgen Keramik GmbH https://www.jobnews.info/dau-pl/920049118	
244	07.03.2024	**MITARBEITER WARENAUSGANG (W/M/D)** 53501 Grafschaft b. Bad Neuenahr-Ahrweiler - FIEGE Logistik Holding Stiftung Co. KG Company address: Joan-Joseph-Fiege-Straße 1, 48268 Greven https://www.jobnews.info/dau-pl/920540392	
245	08.03.2024	**Praktikum Personal (m/w/d)** Grafschaft - HARIBO Deutschland https://www.jobnews.info/dau-pl/920635954	
246	05.03.2024	**Mitarbeiter in technischen Berufen (m/w/d)** 53501 Grafschaft b. Bad Neuenahr-Ahrweiler - FERCHAU GmbH Niederlassung Koblenz https://www.jobnews.info/dau-pl/920770363	Z
247	04.03.2024	**Mitarbeiter (m/w/d) für Zahnarztpraxis gesucht** 53501 Grafschaft b. Bad Neuenahr-Ahrweiler - Acura Dental MVZ GmbH GmbH https://www.jobnews.info/dau-pl/920944172	

40 Inne oferty pracy:

248	12.03.2024	**Manager (m/w/d) Tax / Steuern in Teilzeit** 53501 Grafschaft b. Bad Neuenahr-Ahrweiler - HARIBO GmbH Co. KG Company address: Dr.-Hans-und-Paul-Riegel-Straße 1, 53501 Grafschaft https://www.jobnews.info/dau-pl/921109861	
249	13.03.2024	**Unterstützung unseres Restaurantteams** 53501 Grafschaft b. Bad Neuenahr-Ahrweiler - Panorama-Sauna GmbH https://www.jobnews.info/dau-pl/921243835	
250	12.03.2024	**Trainee (m/w/d) Controlling DACH** 53501 Grafschaft b. Bad Neuenahr-Ahrweiler - HARIBO GmbH Co. KG Company address: Dr.-Hans-und-Paul-Riegel-Straße 1, 53501 Grafschaft https://www.jobnews.info/dau-pl/921379948	
251	14.03.2024	**Mitarbeiter für den Bereich Kommunikation (m/w/d)** 53501 Grafschaft b. Bad Neuenahr-Ahrweiler - L D GmbH 9090 https://www.jobnews.info/dau-pl/921379994	
252	19.03.2024	**Produktionsmitarbeiter Formenbau (m/w/d) Produktion** 53501 Grafschaft b. Bad Neuenahr-Ahrweiler - ARWA Personaldienstleistungen GmbH Company address: Am Hahnenbusch 4, 55268 Nieder-Olm https://www.jobnews.info/dau-pl/921886487	Z
253	15.03.2024	**Praktikum Sales (m/w/d)** Grafschaft - HARIBO Deutschland https://www.jobnews.info/dau-pl/922283588	
254	19.03.2024	**Ausbildung Maschinen- und Anlagenführer Schwerpunkt Metall und Kunststoff (m/w/d) bei HARIBO** 53501 Grafschaft b. Bad Neuenahr-Ahrweiler - HARIBO https://www.jobnews.info/dau-pl/922385925	
255	21.02.2024	**Ausbildung 2024** 53501 Grafschaft b. Bad Neuenahr-Ahrweiler - Form und Raum Gesellschaft für Messebau, Ladenbau und Kommunikationskonzepte mbH https://www.jobnews.info/dau-pl/922385943	
256	26.03.2024	**Junior Manager Corporate Media (m/w/d)** 53501 Grafschaft b. Bad Neuenahr-Ahrweiler - AMADEUS FIRE AG Company address: Hanauer Landstraße 160, 60314 Frankfurt am Main https://www.jobnews.info/dau-pl/922527264	Z

40 Inne oferty pracy:

257	03.04.2024	**Unterstützungskraft mit spezifischem Auftrag-Integration (m/w/d)** 53501 Grafschaft b. Bad Neuenahr-Ahrweiler - Katholische KiTa gGmbH Koblenz Geschäftsstelle https://www.jobnews.info/dau-pl/923413393	
258	03.04.2024	**Kommisssionerer (m/w/d)** 53501 Grafschaft b. Bad Neuenahr-Ahrweiler - AUREA GmbH Company address: Schulstr. 18 https://www.jobnews.info/dau-pl/923450418	Z
259	16.04.2024	**Produktionsmitarbeiter Formenbau (m/w/d) Quereinsteiger** 53501 Grafschaft b. Bad Neuenahr-Ahrweiler - ARWA Personaldienstleistungen GmbH Company address: Am Hahnenbusch 4, 55268 Nieder-Olm https://www.jobnews.info/dau-pl/924676848	Z
260	17.04.2024	**IT-Nutzerbetreuerin / IT-Nutzerbetreuer (m/w/d)** Grafschaft - Kommando Aufklärung und Wirkung https://www.jobnews.info/dau-pl/924876988	
261	17.04.2024	**IT-Nutzerbetreuerin / IT-Nutzerbetreuer (m/w/d)** 53501 Grafschaft b. Bad Neuenahr-Ahrweiler - Bundesamt für das Personalmanagement der Bundeswehr Servicezentrum West https://www.jobnews.info/dau-pl/924913815	
262	12.04.2024	**Werkstudent Personalmanagement (m/w/d)** Grafschaft - assfinet GmbH https://www.jobnews.info/dau-pl/924937735	
263	11.04.2024	**Trainee Controlling DACH (m/w/d)** Grafschaft - HARIBO Deutschland https://www.jobnews.info/dau-pl/924945886	
264	09.04.2024	**Manager Corporate Planning (m/w/d)** Grafschaft bei Bonn - HARIBO Deutschland https://www.jobnews.info/dau-pl/924953809	
265	09.04.2024	**Manager Demand Planning (m/w/d)** Grafschaft bei Bonn - HARIBO Deutschland https://www.jobnews.info/dau-pl/924953827	
266	09.04.2024	**(Senior) Specialist Office to the CIO – IT Business Partnering (m/w/d)** Grafschaft bei Bonn - HARIBO Deutschland https://www.jobnews.info/dau-pl/924953840	

40 Inne oferty pracy:

267	09.04.2024	**Trainee Corporate Recipe Raw Material Management (m/w/d)** Grafschaft - HARIBO Deutschland https://www.jobnews.info/dau-pl/924954060	
268	12.04.2024	**Jahrespraktikum zum Erwerb der Fachhochschulreife - Schwerpunkt Finanzen (m/w/d)** Grafschaft - HARIBO Deutschland https://www.jobnews.info/dau-pl/925102327	
269	22.04.2024	**Head of Key Account REWE (m/w/d)** Grafschaft - HARIBO Deutschland https://www.jobnews.info/dau-pl/925424167	
270	23.04.2024	**Kaufmännischer Versandmitarbeiter (m/w/d)** 53501 Grafschaft b. Bad Neuenahr-Ahrweiler - Gilog GmbH https://www.jobnews.info/dau-pl/925557642	
271	17.04.2024	**Ausbildung 2024** 53501 Grafschaft b. Bad Neuenahr-Ahrweiler - Haribo GmbH Co.KG https://www.jobnews.info/dau-pl/926029675	
272	26.04.2024	**Mitarbeiter in technischen Berufen (m/w/d)** 53501 Grafschaft b. Bad Neuenahr-Ahrweiler - FERCHAU GmbH Zentrale https://www.jobnews.info/dau-pl/926237367	Z
273	03.03.2024	**Kaufmännischen Versandmitarbeiter (m/w/d) in Voll- oder Teilzeit** Grafschaft - pfenning logistics GmbH Company address: Benzstrasse 1, 68542 Heddesheim https://www.jobnews.info/dau-pl/926824942	
274	10.04.2024	**Kaufmännischer Versandmitarbeiter (m/w/d) in Voll- oder Teilzeit** Grafschaft - Walter-Fach-Kraft GmbH Co. KG Company address: Leipziger Straße 171, 36039 Fulda https://www.jobnews.info/dau-pl/926824956	Z
275	16.04.2024	**Produktionsmitarbeiter Formenbau (m/w/d)** Grafschaft - ARWA Personaldienstleistungen GmbH Company address: Am Hahnenbusch 4, 55268 Nieder-Olm https://www.jobnews.info/dau-pl/926824975	Z
276	22.04.2024	**Sachbearbeiter Lagerbüro (m/w/d)** Grafschaft - Frutania GmbH https://www.jobnews.info/dau-pl/926825002	

40 Inne oferty pracy:

277	28.04.2024	**Transport Manager (m/w/d)** Grafschaft - logistic people (Deutschland) GmbH Company address: Hammerbrookstraße 93, 20097 Hamburg **https://www.jobnews.info/dau-pl/926825130**	**Z**

Rozwój rynku pracy przez ostatnie 24 miesiące

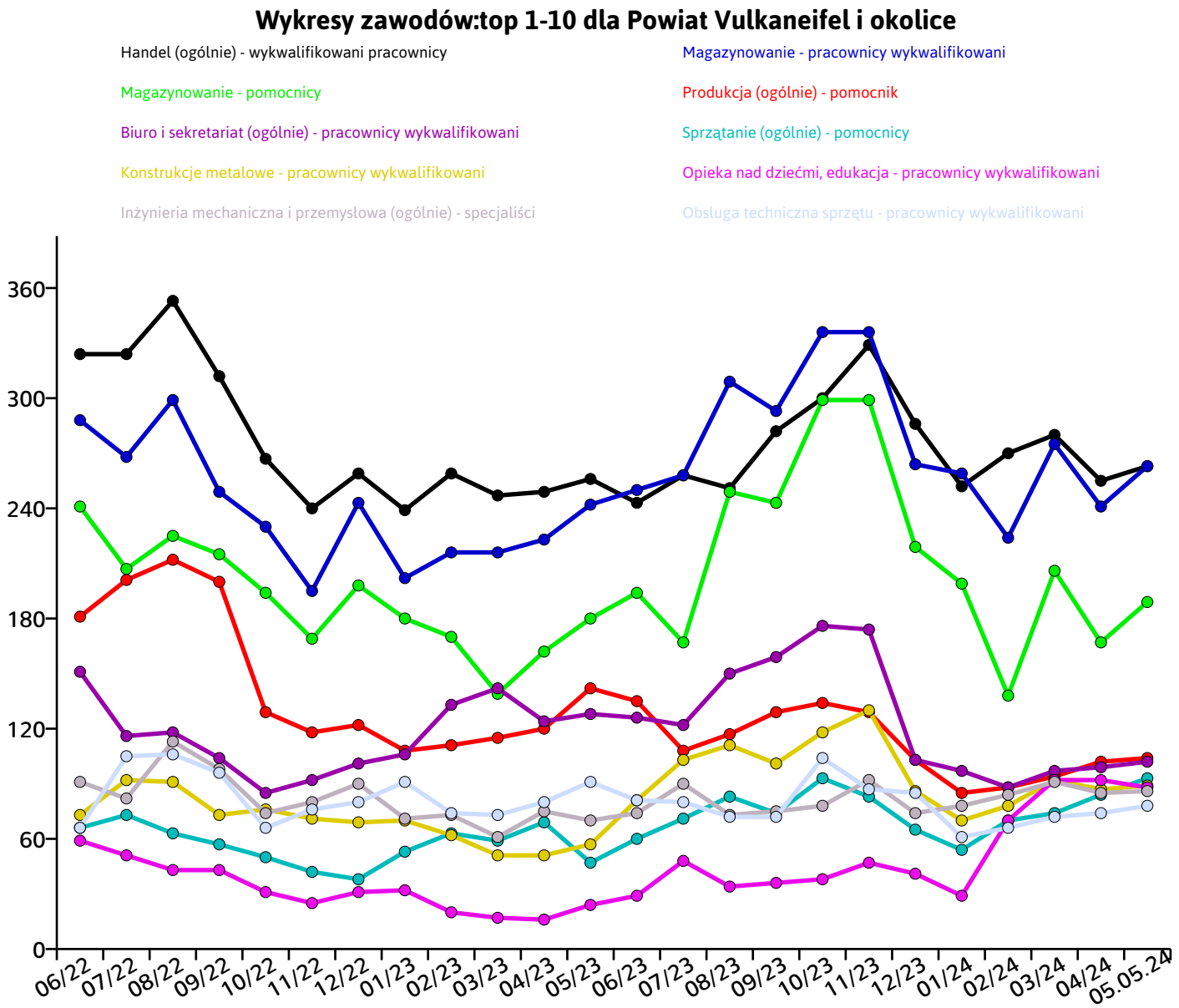

Wykresy zawodów:top 11-20 dla Powiat Vulkaneifel i okolice

Pielęgniarstwo (ogólnie) - pracownicy wykwalifikowani

Elektrotechnika przemysłowa - pracownicy wykwalifikowani

Inżynieria mechaniczna i przemysłowa (ogólnie) - pracownicy wykwalifikowani

Sprzedaż żywności (ogólnie) - pracownicy wykwalifikowani

Operator żurawia, operator dźwigu i operator dźwigu towarowego - pomocnicy

Gastronomia (ogólnie) - pracownicy wykwalifikowani

Mechanicy - pracownicy wykwalifikowani

Kucharze / szefowie kuchni (ogólnie) - pracownicy wykwalifikowani

Kierowcy zawodowi (transport towarowy / transport ciężarowy) - pracownicy wykwalifikowani

Sprzedaż wyrobów mięsnych (inne) - pracownicy wykwalifikowani

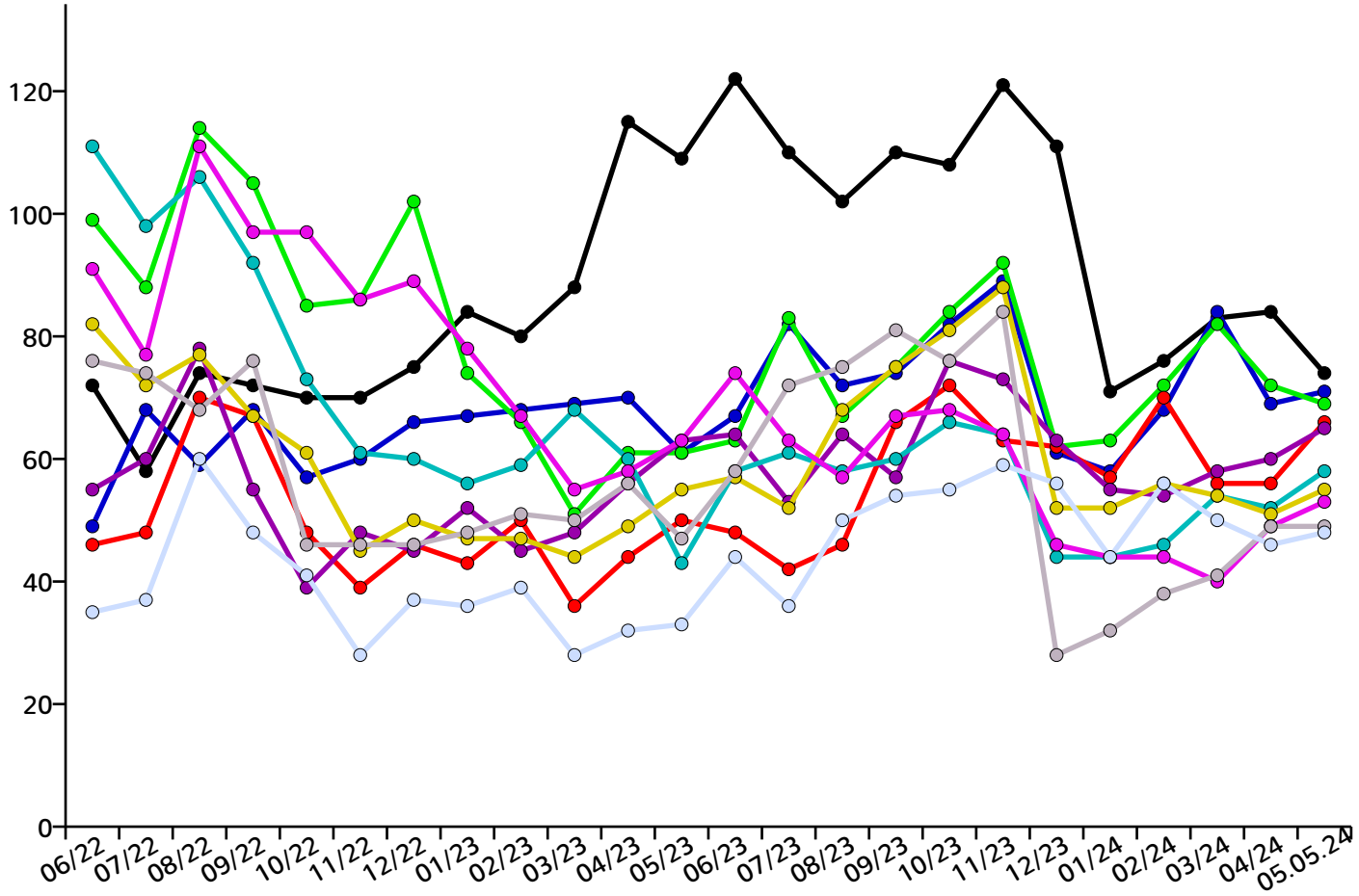

Wykresy zawodów:top 21-30 dla Powiat Vulkaneifel i okolice

Technika samochodowa - pracownicy wykwalifikowani

Technologia spawania styków - pracownicy wykwalifikowani

Zawody w obszarze sprzedaży (z wyłączeniem technologii informacyjnych i komunikacyjnych)

Handel hurtowy i zagraniczny - pracownicy wykwalifikowani

Prace lakiernicze - pracownicy wykwalifikowani

Technologie informacyjne i telekomunikacyjne - pracownicy wykwalifikowani

Sprzedaż wyrobów mięsnych - pracownicy wykwalifikowani

Projektowanie mebli, projektowanie wnętrz - pracownicy wykwalifikowani

Zawody w zakresie elektrotechniki - specjaliści

Handel (ogólnie) - pomocnicy

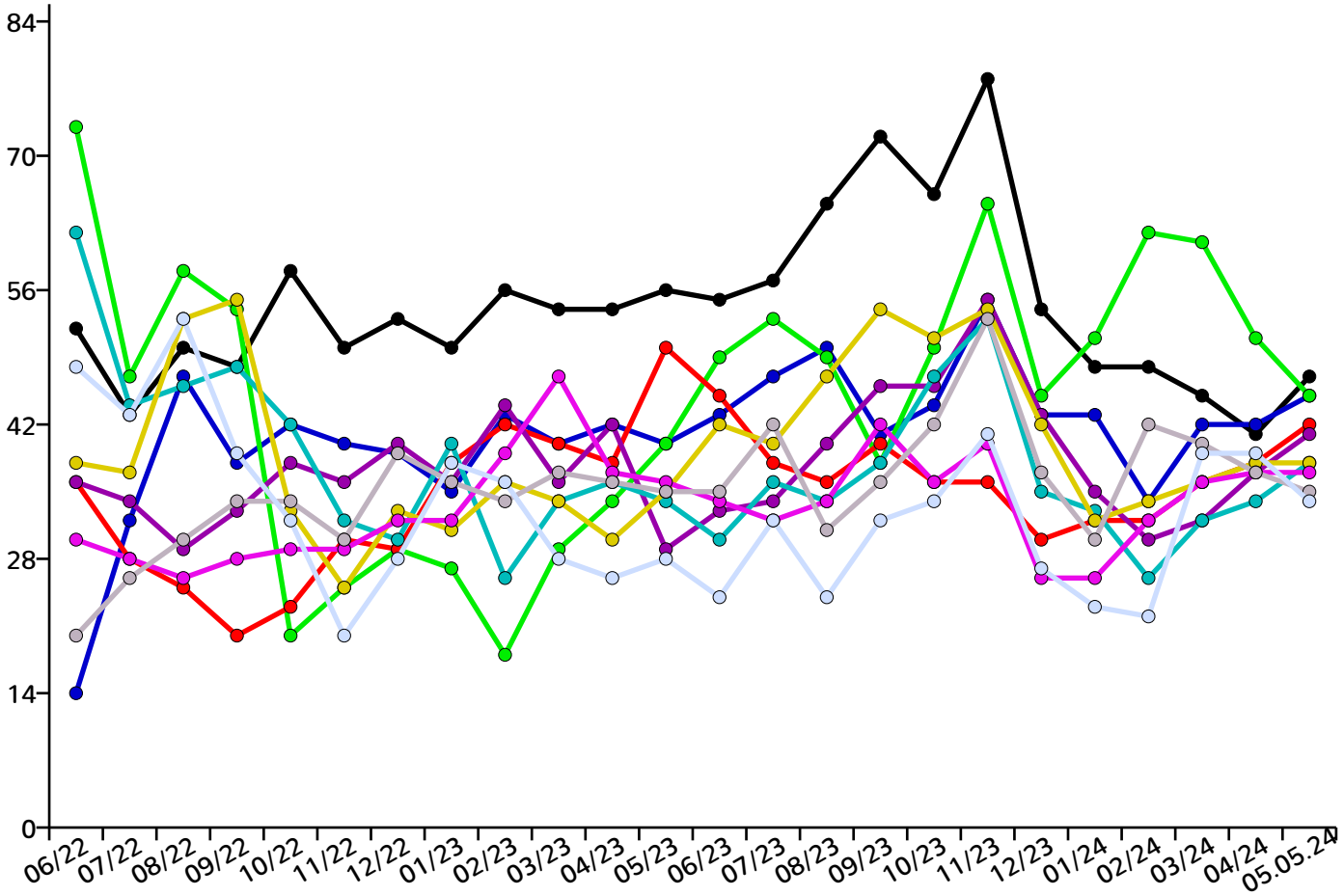

Wykresy zawodów:top 31-40 dla Powiat Vulkaneifel i okolice

Pracownicy serwisu technicznego w zakresie obsługi i napraw - pracownicy wykwalifikowani

Elektrotechnika - pracownicy wykwalifikowani

Kucharze / szefowie kuchni (ogólnie) - pomocnicy

Gastronomia (ogólnie) - pomocnicy

Kasa i sprzedaż biletów - pracownicy wykwalifikowani

Informatyka (ogólnie) - pracownicy wykwalifikowani

Pracownicy serwisu technicznego w zakresie obsługi i napraw - specjaliści

Lekarze (ogólnie) - eksperci

Sekretariat pracujący w języku obcym i z korespondencją zagraniczną - specjaliści

Psychoterapia - specjaliści

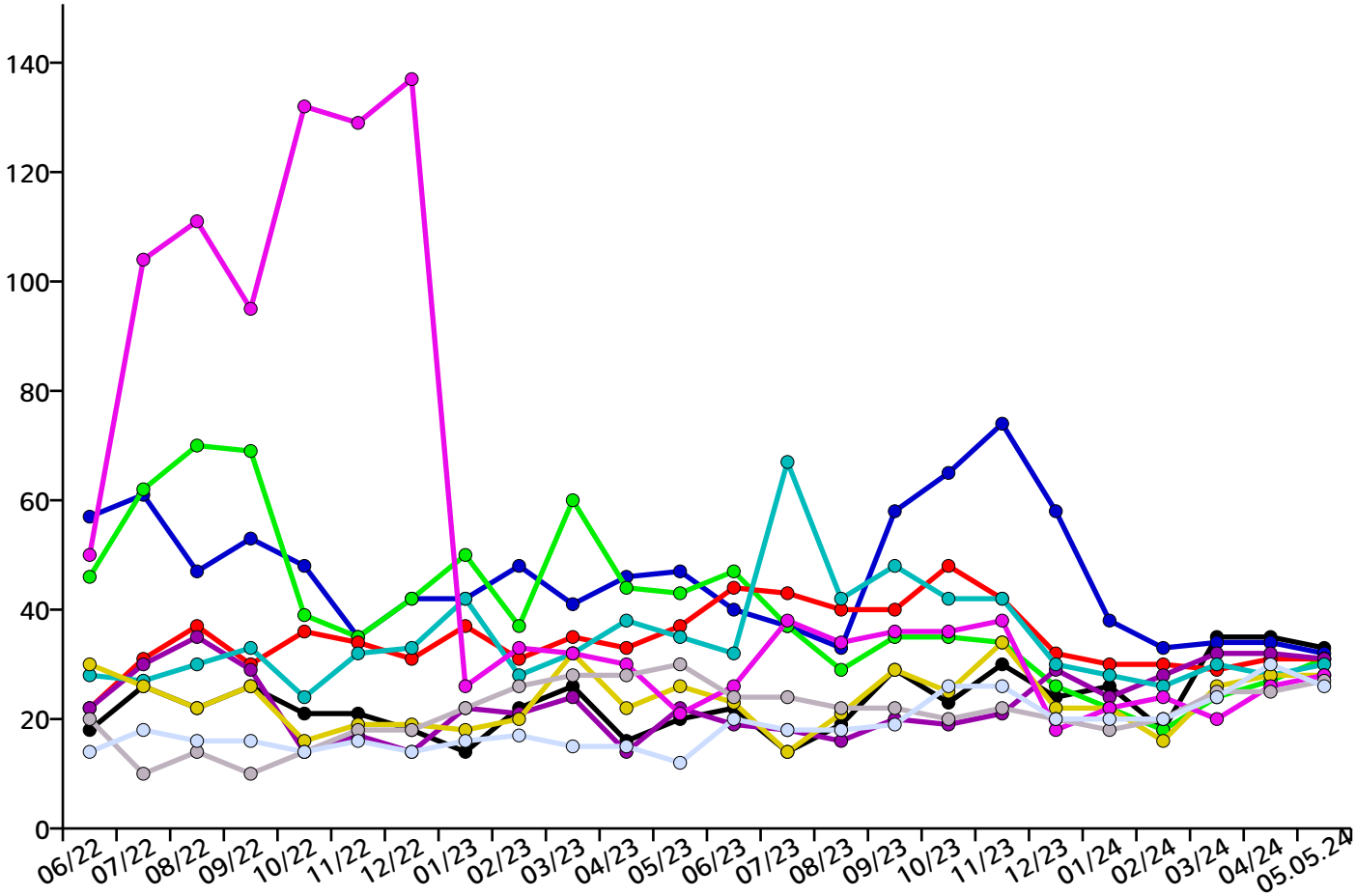

Wykresy zawodów:top 41-50 dla Powiat Vulkaneifel i okolice

Księgowość - specjaliści

Kadra kierownicza wyższego szczebla - opieka nad osobami starszymi

Doradztwo podatkowe - pracownicy wykwalifikowani

Zapewnienie jakości technicznej - pracownicy wykwalifikowani

Zapewnienie jakości technicznej - specjaliści

Zawody w obszarze sprzedaży (z wyłączeniem technologii informacyjnych i komunikacyjnych) - specjaliści

Kadra kierownicza wyższego szczebla - zakup i sprzedaż

Serwis hotelowy - pomocnicy

Kadra kierownicza niższego szczebla - organizacja i strategia korporacyjna

Przedsiębiorcy w handlu (ogólnie) - specjaliści

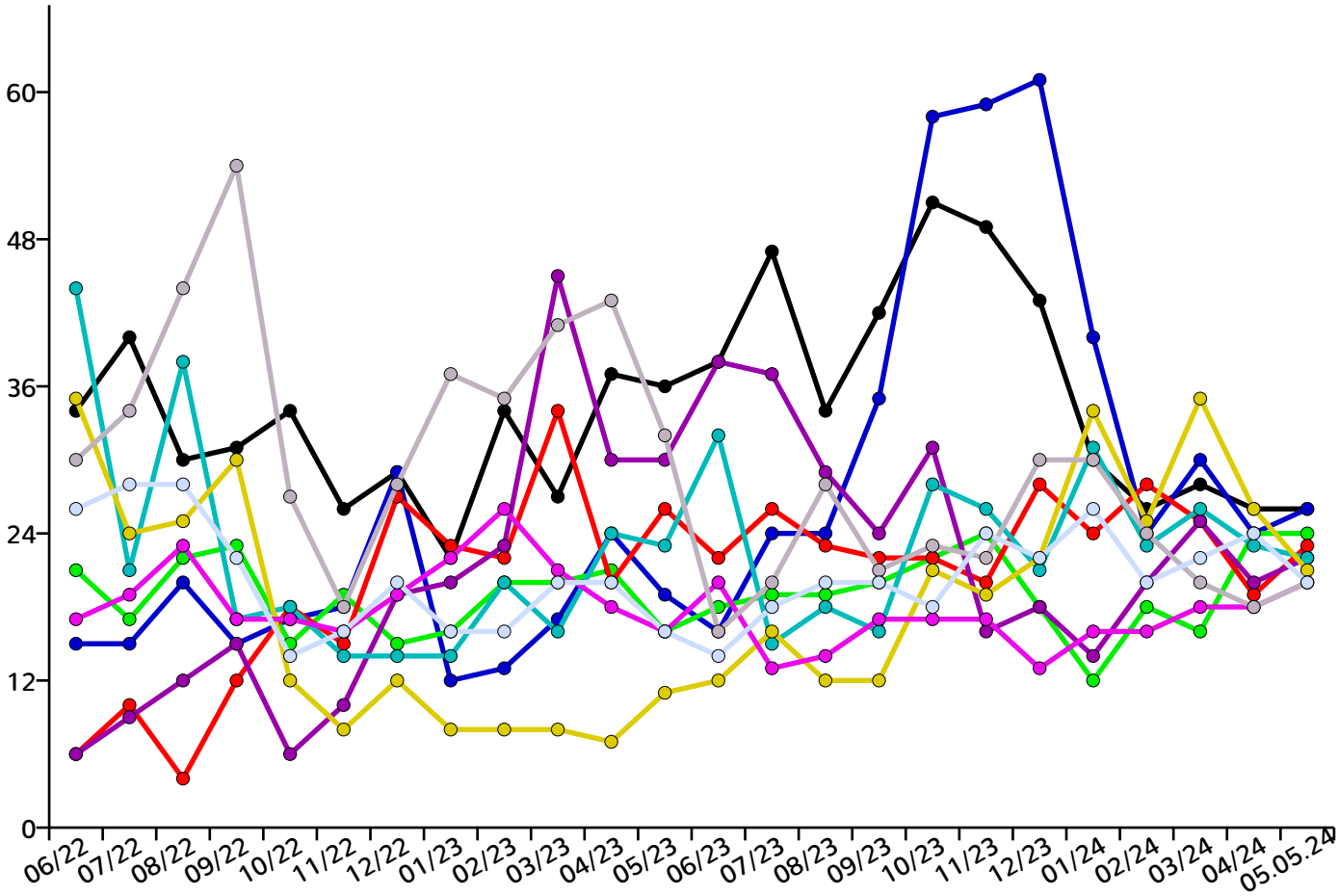

Regionalny podział wszystkich ofert pracy w Powiat Vulkaneifel i okolice

Üdersdorf	32	Kirsbach	0
Üxheim	17	Kolverath	0
Arbach	0	Kopp	1
Basberg	3	Kradenbach	0
Beinhausen	0	Kötterichen	0
Bereborn	0	Lirstal	0
Berenbach	0	Lissendorf	15
Berlingen	67	Mannebach/Eifel	0
Berndorf	0	Mehren Kr. Daun	5
Betteldorf	1	Meisburg	0
Birgel	5	Mückeln	0
Birresborn	4	Mürlenbach	16
Bleckhausen	1	Mosbruch	0
Bodenbach	0	Neichen	0
Bongard	1	Nerdlen	42
Borler	0	Neroth	10
Boxberg Kr. Daun	0	Niederstadtfeld	10
Brücktal	0	Nitz	2
Brockscheid	2	Nohn	0
Darscheid	16	Oberbettingen	12
Daun	341	Oberehe-Stroheich	0
Demerath	0	Oberelz	0
Densborn	28	Oberstadtfeld	5
Deudesfeld	3	Ormont	2
Dockweiler	13	Pelm	13
Dohm-Lammersdorf	7	Reimerath	1
Drees	7	Retterath	0
Dreis-Brück	26	Reuth/Eifel	0
Duppach	0	Rockeskyll	4
Ellscheid	0	Salm	1
Esch bei Gerolstein	0	Sarmersbach	0
Feusdorf	3	Sassen/Eifel	0
Gefell Kr. Daun	0	Saxler	0
Gelenberg	0	Schalkenmehren	14

Gerolstein	201
Gillenfeld	8
Gunderath	32
Gönnersdorf bei Gerolstein	1
Hallschlag	16
Hillesheim/Eifel	121
Hinterweiler	0
Hohenfels-Essingen	0
Horperath	2
Höchstberg	8
Hörscheid	0
Hörschhausen	0
Immerath	2
Jünkerath	36
Kalenborn-Scheuern	4
Kaperich	0
Katzwinkel/Eifel	0
Kelberg	82
Kerpen/Eifel	5
Kerschenbach	0
Kirchweiler	0
Scheid	0
Schüller	2
Schutz	1
Schönbach Kr. Daun	0
Stadtkyll	29
Steffeln	2
Steineberg	3
Steiningen	0
Strohn	2
Strotzbüsch	6
Udler	0
Ueß	12
Uersfeld	8
Utzerath	6
Wallenborn	3
Walsdorf/Eifel	3
Weidenbach bei Gerolstein	5
Welcherath	0
Wiesbaum	57
Winkel/Eifel	0

Impressum

Jobnet.AG
Siedziba główna:
Luisenstrasse 41
10117 Berlin

strona internetowa: www.jobnet.ag
główny adres e-mail: info@jobnet.ag
główny numer telefonu: +49.30.5770012-0

Infolinia:
e-mail: hotline@jobnet.ag
Niemcy: +49.30.5770012-55
Austria: +43.1.7481010

Przewodniczący Rady Nadzorczej:
Peter Bloos

Zarząd:
Dr Christoph Wesselmann, cw@jobnet.ag

Rejestr spółki:
Berlin Charlottenburg
HRB 163211 B

Dane konta:
Berliner Volksbank
IBAN: DE33 1009 0000 2518 3210 08
BIC: BEVODEBBXXX

Urząd Skarbowy dla Korporacji IV Berlin:
Numer podatkowy 30/366/32436
Numer identyfikacyjny VAT. DE 815533417

Hinweis

Hinweis inhalt

Treść

Przegląd 2
Zaktualizowane oferty pracy 3
Dynamika ofert pracy 36
Impressum 43