Offene Stellen in Sennwald

W danym momencie 73 ofert pracy są obecne w Sennwald.
26./27.04.2024, 5 oferty pracy zostały opublikowane od nowa.

Überschrift Teaser 1

Inhalt Teaser 1

Überschrift Teaser 2

Inhalt Teaser 2

Treść tej edycji:

Przegląd 2
Zaktualizowane oferty pracy . . 3
Dynamika ofert pracy 12
Impressum 18

Überschrift Teaser 3

Inhalt Teaser 3

jobNEWSLokalizacja

Sennwald

Redaktor: Jobcenter Bodenseekreis · codzienna aktualizacja · 27 kwietnia 2024

jobNEWS Lokalizacja przedstawia oferty pracy w następnym regionie/ mieście

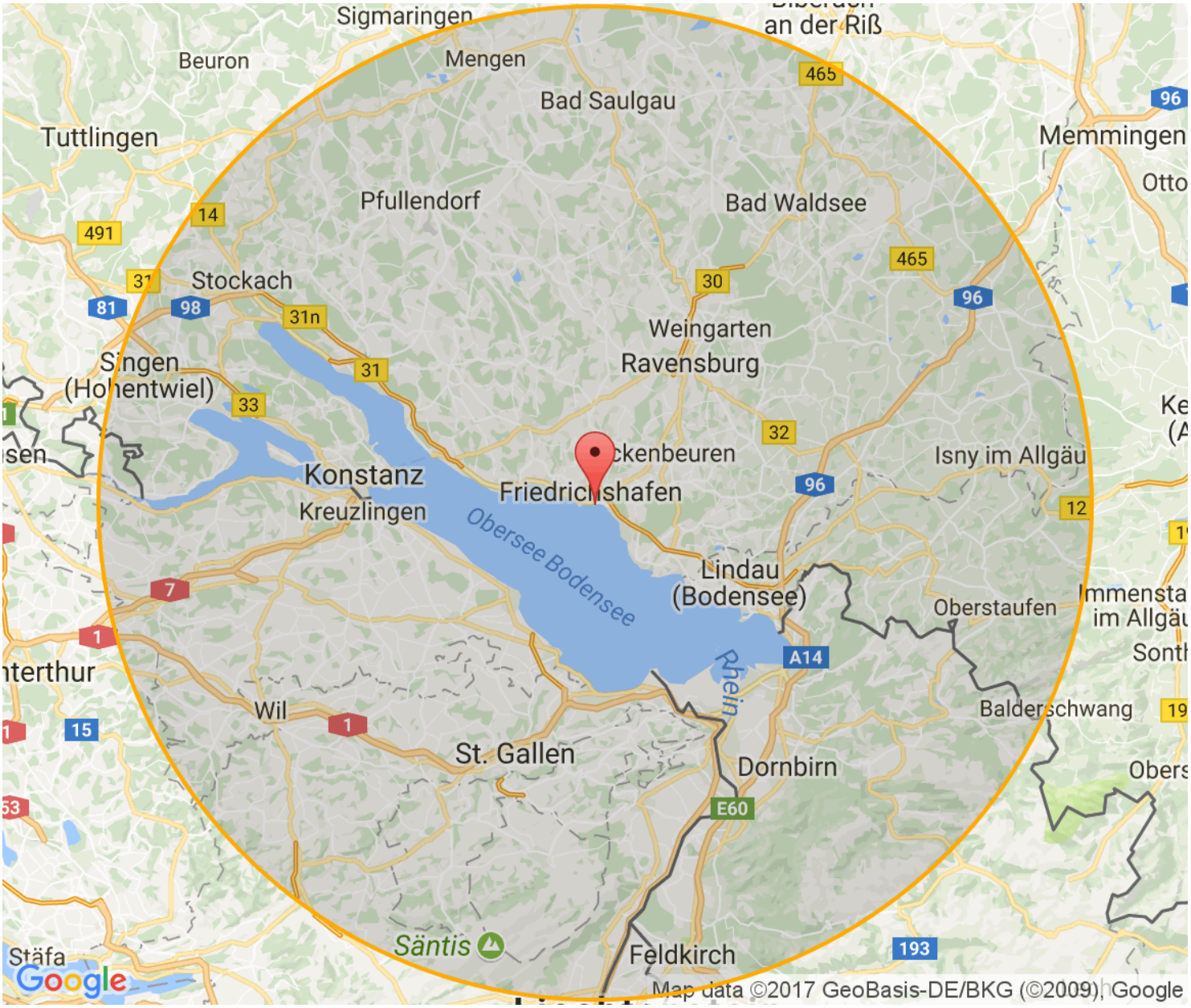

Zaktualizowane oferty pracy w Sennwald

Oferty pracy dla specjalistów i ekspertów 3
Oferty pracy dla pracowników wykwalifikowanych 5
Oferty pracy dla pomocników 9
Inne oferty pracy 10

Oferty pracy są ułożone według daty publikacji. Nowe ogłoszenia są na górze. Z = zatrudnienie tymczasowe.

14 Oferty pracy dla specjalistów i ekspertów:

1	03.04.2024	**HR Service Specialist (80-100%) 1** 9469 Haag - VAT Vakuumventile AG https://www.jobnews.info/fn-pl/923755042
2	15.04.2024	**HR Service Specialist (80-100%)** Haag - VAT Vakuumventile AG https://www.jobnews.info/fn-pl/924606259
3	17.04.2024	**Holzbau Techniker/Planer (m/w) 100%** 9466 Sennwald - Alpiger Holzbau AG https://www.jobnews.info/fn-pl/924753392
4	17.04.2024	**Holzbau Kalkulator** 9466 Sennwald - Alpiger Holzbau AG https://www.jobnews.info/fn-pl/924753418
5	17.04.2024	**Praktikant Holzbau-Techniker (m/w/d)** 9466 Sennwald - Alpiger Holzbau AG https://www.jobnews.info/fn-pl/924753457
6	17.04.2024	**Holzbau Vorarbeiter/Polier (m/w) 100%** 9466 Sennwald - Alpiger Holzbau AG https://www.jobnews.info/fn-pl/924753470
7	17.04.2024	**Supplier Development Quality Engineer (Mechatronics)** 9469 Haag - VAT Vakuumventile AG https://www.jobnews.info/fn-pl/924867492
8	17.04.2024	**Product Manager for Vulcanized Seals** 9469 Haag - VAT Vakuumventile AG https://www.jobnews.info/fn-pl/924868518
9	05.04.2024	**Product Quality Engineer GA ASML** Haag - VAT Vakuumventile AG https://www.jobnews.info/fn-pl/925459425

14 Oferty pracy dla specjalistów i ekspertów:

10	19.04.2024	**Holzbau Vorarbeiter / Polier 100% (m/w)** Sennwald - Rent a Person Personalberatungs AG https://www.jobnews.info/fn-pl/925602489
11	19.04.2024	**Holzbau Techniker/Planer 100% (m/w)** Sennwald - Rent a Person Personalberatungs AG https://www.jobnews.info/fn-pl/925602505
12	25.04.2024	**Store Manager Trainee (a) 100% für die Region Rheintal** Sennwald - JYSK SE Company address: Stadtweg 2, 24976 Handewitt https://www.jobnews.info/fn-pl/925897992
13	26.04.2024	**ARCHITEKT/IN (PRE-SALES PROJEKTE) (100%)** Sennwald - Sitag AG https://www.jobnews.info/fn-pl/926030357
14	09.02.2024	**Product Manager** 9469 Haag - VAT Vakuumventile AG https://www.jobnews.info/fn-pl/926117938

35 Oferty pracy dla pracowników wykwalifikowanych :

15	29.02.2024	**Servicemonteur mit Berufserfahrung (m/w/d) 100%** Sennwald - pi-jobs GmbH Company address: Roßmarkt 15, 4710 Grieskirchen https://www.jobnews.info/fn-pl/919852798	
16	26.03.2024	**Maler im Betrieb gesucht!** Sennwald - Universal Job AG https://www.jobnews.info/fn-pl/922495431	
17	08.02.2024	**Teilzeitmitarbeitende ISL (Ladenlogistik) 20-40%** Haag, SG - AAA Arbeit Agentur AG https://www.jobnews.info/fn-pl/924381588	Z
18	13.04.2024	**Einrichter 3-4 Schicht (m/w/d) 100%** Sennwald - pi-jobs GmbH Company address: Roßmarkt 15, 4710 Grieskirchen https://www.jobnews.info/fn-pl/924487343	
19	14.04.2024	**Hochbauzeichner mit guten 3D Kenntnissen im familiären Betrieb** Sennwald - Adecco Personalbereitstellungs GmbH Company address: Mariahilfer Straße 123/6, 1060 Wien https://www.jobnews.info/fn-pl/924519893	Z
20	17.04.2024	**Maschinist Abbundanlage (m/w) 100%** 9466 Sennwald - Alpiger Holzbau AG https://www.jobnews.info/fn-pl/924753431	
21	17.04.2024	**Dachdecker Flach-/Steildach, Gebäudehüllenspezialist (m/w) 100%** 9466 Sennwald - Alpiger Holzbau AG https://www.jobnews.info/fn-pl/924753444	
22	17.04.2024	**Zimmermann oder Zimmerin EFZ (100%)** 9466 Sennwald - Alpiger Holzbau AG https://www.jobnews.info/fn-pl/924753483	
23	18.04.2024	**Verkäufer*in - Kassierer*in im Stundenlohn** 9469 Sennwald - LAVEBA Genossenschaft https://www.jobnews.info/fn-pl/925028245	
24	03.04.2024	**VerkäuferIn mit Allroundfunktion** Haag (St. Gallen) - OTTO'S AG https://www.jobnews.info/fn-pl/925168356	
25	20.04.2024	**Assembler / MonteurIn** Sennwald - das team ag https://www.jobnews.info/fn-pl/925220290	Z

35 Oferty pracy dla pracowników wykwalifikowanych :

26	20.04.2024	**AnlagenführerIn Vulcanizing** Sennwald - das team ag https://www.jobnews.info/fn-pl/925220630	Z
27	22.04.2024	**Hochbauzeichner oder Zeichner Fachr. Architektur EFZ** Sennwald - Adecco Personalbereitstellungs GmbH Company address: Mariahilfer Straße 123/6, 1060 Wien https://www.jobnews.info/fn-pl/925444113	Z
28	23.04.2024	**CNC Technician (Polymechaniker), m/w (100%)** Haag - VAT Vakuumventile AG https://www.jobnews.info/fn-pl/925461834	
29	22.04.2024	**Mitarbeiter*in Verkauf im Stundenlohn** 9466 Sennwald - LAVEBA Genossenschaft https://www.jobnews.info/fn-pl/925464849	
30	09.04.2024	**Wartungstechniker - Instandhaltung Reperatur** 9469 Haag - VAT Vakuumventile AG https://www.jobnews.info/fn-pl/925490931	
31	23.04.2024	**VerkäuferIn Textil/Sport** Haag (St. Gallen) - OTTO'S AG https://www.jobnews.info/fn-pl/925596224	
32	23.04.2024	**VerkäuferIn Food/Non-Food** Haag (St. Gallen) - OTTO'S AG https://www.jobnews.info/fn-pl/925601682	
33	19.04.2024	**Zimmermann 100% (m/w)** Sennwald - Rent a Person Personalberatungs AG https://www.jobnews.info/fn-pl/925602498	
34	17.04.2024	**Zimmermann** Sennwald - fachkraft.ch GmbH https://www.jobnews.info/fn-pl/925603391	
35	17.04.2024	**Schreinerpraktiker EBA** Sennwald - fachkraft.ch GmbH https://www.jobnews.info/fn-pl/925603393	
36	17.04.2024	**Schreiner** Sennwald - fachkraft.ch GmbH https://www.jobnews.info/fn-pl/925603397	

35 Oferty pracy dla pracowników wykwalifikowanych :

37	17.04.2024	**Zimmermann** Sennwald - STA Personal AG https://www.jobnews.info/fn-pl/925603608
38	17.04.2024	**Schreinerpraktiker EBA** Sennwald - STA Personal AG https://www.jobnews.info/fn-pl/925603615
39	17.04.2024	**Schreiner** Sennwald - STA Personal AG https://www.jobnews.info/fn-pl/925603616
40	16.04.2024	**Monteur Baugruppen** Haag - Job4you https://www.jobnews.info/fn-pl/925603862
41	23.04.2024	**Mitarbeiter*in Verkauf** 9466 Sennwald - LAVEBA Genossenschaft https://www.jobnews.info/fn-pl/925611226
42	02.04.2024	**Verkäufer:in** Haag - Dosenbach-Ochsner https://www.jobnews.info/fn-pl/925616761
43	04.04.2024	**VerkäuferIn mit Allroundfunktion 100%** Haag - OTTO'S AG https://www.jobnews.info/fn-pl/925991898
44	23.03.2024	**VerkäuferIn Food/Non-Food 100%** Haag - OTTO'S AG https://www.jobnews.info/fn-pl/925995677
45	21.03.2024	**VerkäuferIn Textil/Sport 100%** Haag - OTTO'S AG https://www.jobnews.info/fn-pl/925996400
46	11.03.2024	**Schreiner** Sennwald - Stellentreff St. Gallen AG https://www.jobnews.info/fn-pl/925997956
47	11.03.2024	**Zimmermann** Sennwald - Stellentreff St. Gallen AG https://www.jobnews.info/fn-pl/925997966

35 Oferty pracy dla pracowników wykwalifikowanych :

48	27.04.2024	**Servicemonteur Rheintal / Graubünden** Sennwald - Wolf Storen AG https://www.jobnews.info/fn-pl/926079855
49	22.04.2024	**Verkaufsberater:in Garten** Haag - Jumbo https://www.jobnews.info/fn-pl/926104411

2 Oferty pracy dla pomocników:

50	17.04.2024	**Holzbaumitarbeiter (m/w/d) in der Produktion 100%** 9466 Sennwald - Alpiger Holzbau AG https://www.jobnews.info/fn-pl/924753405
51	26.04.2024	**Verkaufsaushilfe** Haag, Mels - job impuls ag Lenzburg https://www.jobnews.info/fn-pl/926092712

22 Inne oferty pracy:

52	26.03.2024	**Verkaufsberater Innendienst (m/w/d) 100%** Sennwald - Universal Job AG https://www.jobnews.info/fn-pl/922525956
53	04.04.2024	**IT Operations Engineer** 9469 Haag - VAT Vakuumventile AG https://www.jobnews.info/fn-pl/923754914
54	07.04.2024	**HR-Leiter (m/w) 40h Woche 6 W. Ferien** Sennwald - Universal Job AG https://www.jobnews.info/fn-pl/923840048
55	04.04.2024	**CADCAM Engineer** 9469 Haag - VAT Vakuumventile AG https://www.jobnews.info/fn-pl/923856959
56	05.04.2024	**Nachwuchsführungskräfte Retail 100%, Region St. Gallen (Ausbildungsort: Haag)** 9469 Haag - Coop Genossenschaft, Region Ostschweiz-Ticino https://www.jobnews.info/fn-pl/923966943
57	26.03.2024	**Capacity Planer** Seelistraße 1, 9469 Haag - VAT Vakuumventile AG https://www.jobnews.info/fn-pl/924024186
58	26.03.2024	**Development Engineer** Haag - VAT Vakuumventile AG https://www.jobnews.info/fn-pl/924024339
59	11.04.2024	**Allrounder - Sanierung nach Elementarschäden (m/w/d)** Sennwald - pi-jobs GmbH Company address: Roßmarkt 15, 4710 Grieskirchen https://www.jobnews.info/fn-pl/924260297
60	15.04.2024	**Production Planner** 9469 Haag - VAT Vakuumventile AG https://www.jobnews.info/fn-pl/924633527
61	17.04.2024	**Development Engineer - Flow control in Vacuum** Haag - VAT Vakuumventile AG https://www.jobnews.info/fn-pl/924880818
62	08.04.2024	**Supply Specialist - Large Transfer Valves** 9469 Haag - VAT Vakuumventile AG https://www.jobnews.info/fn-pl/925494967

22 Inne oferty pracy:

63	22.04.2024	**Betriebsmitarbeiter Metallbearbeitung** Sennwald - Eupro AG https://www.jobnews.info/fn-pl/925601371
64	22.04.2024	**SACHBEARBEITER*IN SUPPORT MGMT. (M/W/D) 80-100%** Haag - Manor https://www.jobnews.info/fn-pl/925601698
65	15.04.2024	**Supply Specialist** Haag - VAT Vakuumventile AG https://www.jobnews.info/fn-pl/925606522
66	24.04.2024	**Development Engineer - Sensor Protection 1** 9469 Haag - VAT Vakuumventile AG https://www.jobnews.info/fn-pl/925738894
67	26.04.2024	**Job für Rentner (bis zu 50€/h)- Arbeite als Lehrer/Privatlehrer (m/w/d)** Sennwald - NACHHILFEUNTERRICHT https://www.jobnews.info/fn-pl/925903389
68	02.04.2024	**Flexible Aushilfe (w/m/d)** Haag - Dosenbach-Ochsner https://www.jobnews.info/fn-pl/925992836
69	02.04.2024	**Lehrstelle Detailhandelsfachfrau/-mann EFZ Gestalten von Einkaufserlebnissen, Sportartikel oder Schuhe** Haag - Dosenbach-Ochsner https://www.jobnews.info/fn-pl/925992842
70	02.04.2024	**Flexible Aushilfe (w/m/d) 40-60%** Haag - Dosenbach-Ochsner https://www.jobnews.info/fn-pl/925992903
71	16.04.2024	**IP Manager** Haag - VAT Vakuumventile AG https://www.jobnews.info/fn-pl/926073805
72	01.04.2024	**Team Lead IT-Services, m/w/d (80-100%)** Haag - VAT Vakuumventile AG https://www.jobnews.info/fn-pl/926074798
73	26.04.2024	**Head of Production CH Assembly** Haag - VAT Vakuumventile AG https://www.jobnews.info/fn-pl/926139275

Rozwój rynku pracy przez ostatnie 24 miesiące

Wykresy zawodów:top 1-10 dla Bodenseekreis und Umgebung

Magazynowanie - pracownicy wykwalifikowani

Biuro i sekretariat (ogólnie) - pracownicy wykwalifikowani

Handel (ogólnie) - wykwalifikowani pracownicy

Inżynieria mechaniczna i przemysłowa (ogólnie) - pracownicy wykwalifikowani

Magazynowanie - pomocnicy

Produkcja (ogólnie) - pomocnik

Inżynieria mechaniczna i przemysłowa (ogólnie) - specjaliści

Obsługa techniczna sprzętu - pracownicy wykwalifikowani

Cięcie metali - pracownicy wykwalifikowani

Kadra kierownicza niższego szczebla - organizacja i strategia korporacyjna

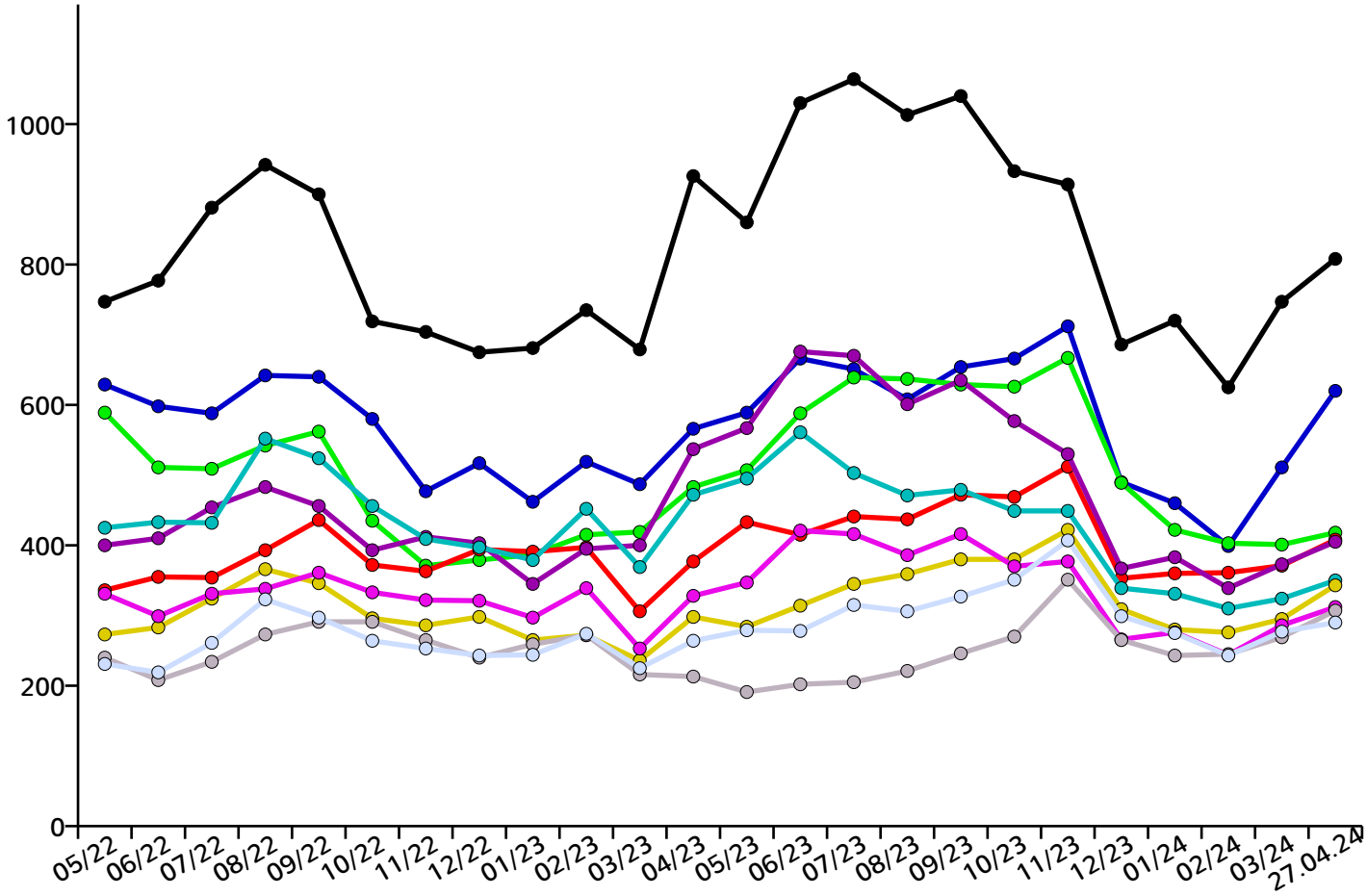

jobNEWSLokalizacja

Sennwald

Redaktor: Jobcenter Bodenseekreis · codzienna aktualizacja · 27 kwietnia 2024

Wykresy zawodów:top 11-20 dla Bodenseekreis und Umgebung

Mechanicy - pracownicy wykwalifikowani

Badania techniczne i naukowe (ogólnie) - eksperci

Elektrotechnika - pracownicy wykwalifikowani

Konstrukcje metalowe - pracownicy wykwalifikowani

Operator żurawia, operator dźwigu i operator dźwigu towarowego - pomocnicy

Technika samochodowa - pracownicy wykwalifikowani

Księgowość - specjaliści

Technologie informacyjne i telekomunikacyjne - pracownicy wykwalifikowani

Planowanie techniczne i kontrola produkcji - specjaliści

Zawody w obszarze sprzedaży (z wyłączeniem technologii informacyjnych i komunikacyjnych)

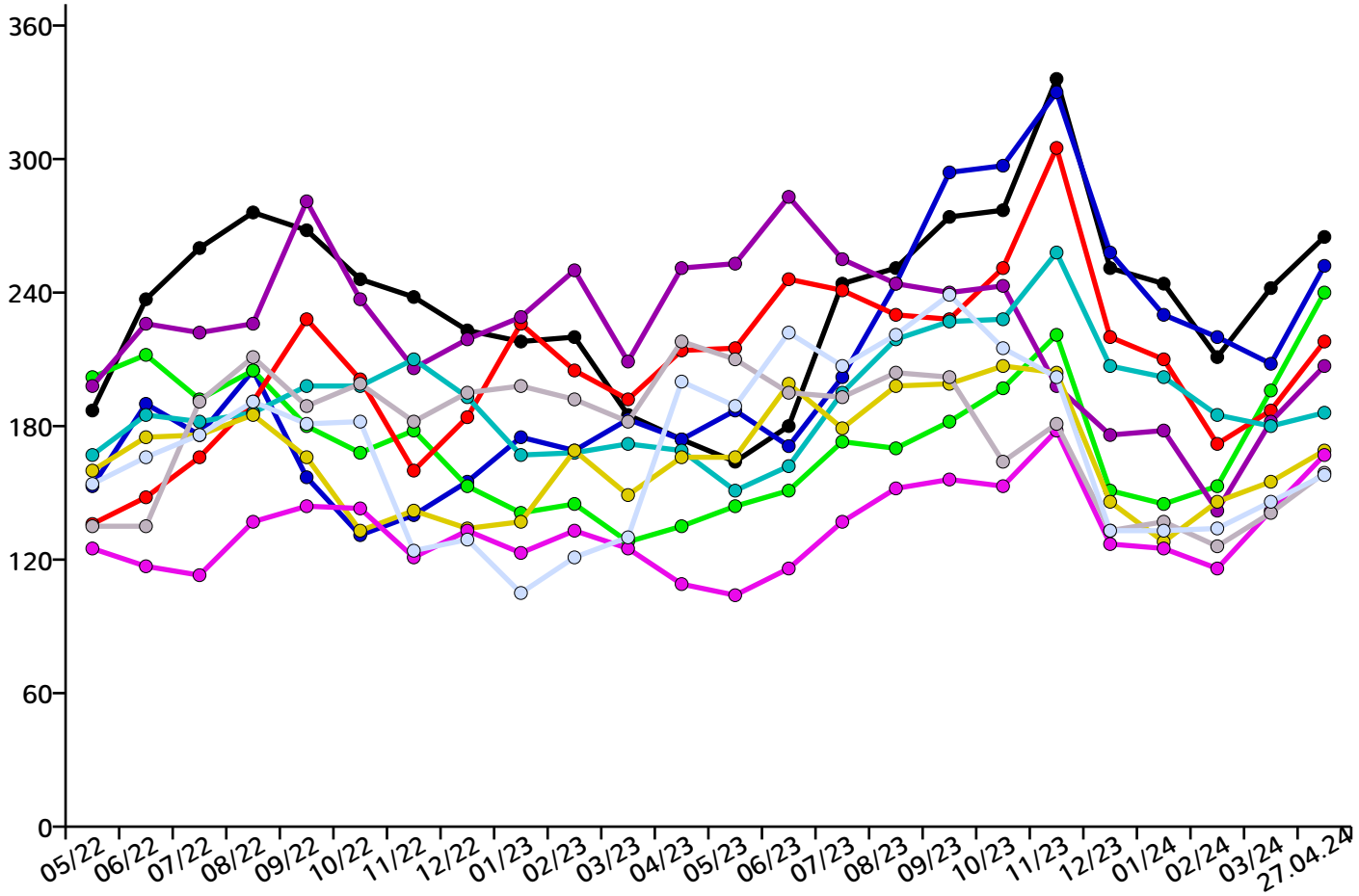

Wykresy zawodów:top 21-30 dla Bodenseekreis und Umgebung

Opieka nad dziećmi, edukacja - pracownicy wykwalifikowani
Technologia spawania styków - pracownicy wykwalifikowani
Pielęgniarstwo (ogólnie) - pracownicy wykwalifikowani
Tworzenie oprogramowania - eksperci
Zapewnienie jakości technicznej - specjaliści
Tworzenie oprogramowania - specjaliści
Pomoc apteczna - pracownicy wykwalifikowani
Prace lakiernicze - pracownicy wykwalifikowani
Zakup - specjaliści
Zapewnienie jakości technicznej - pracownicy wykwalifikowani

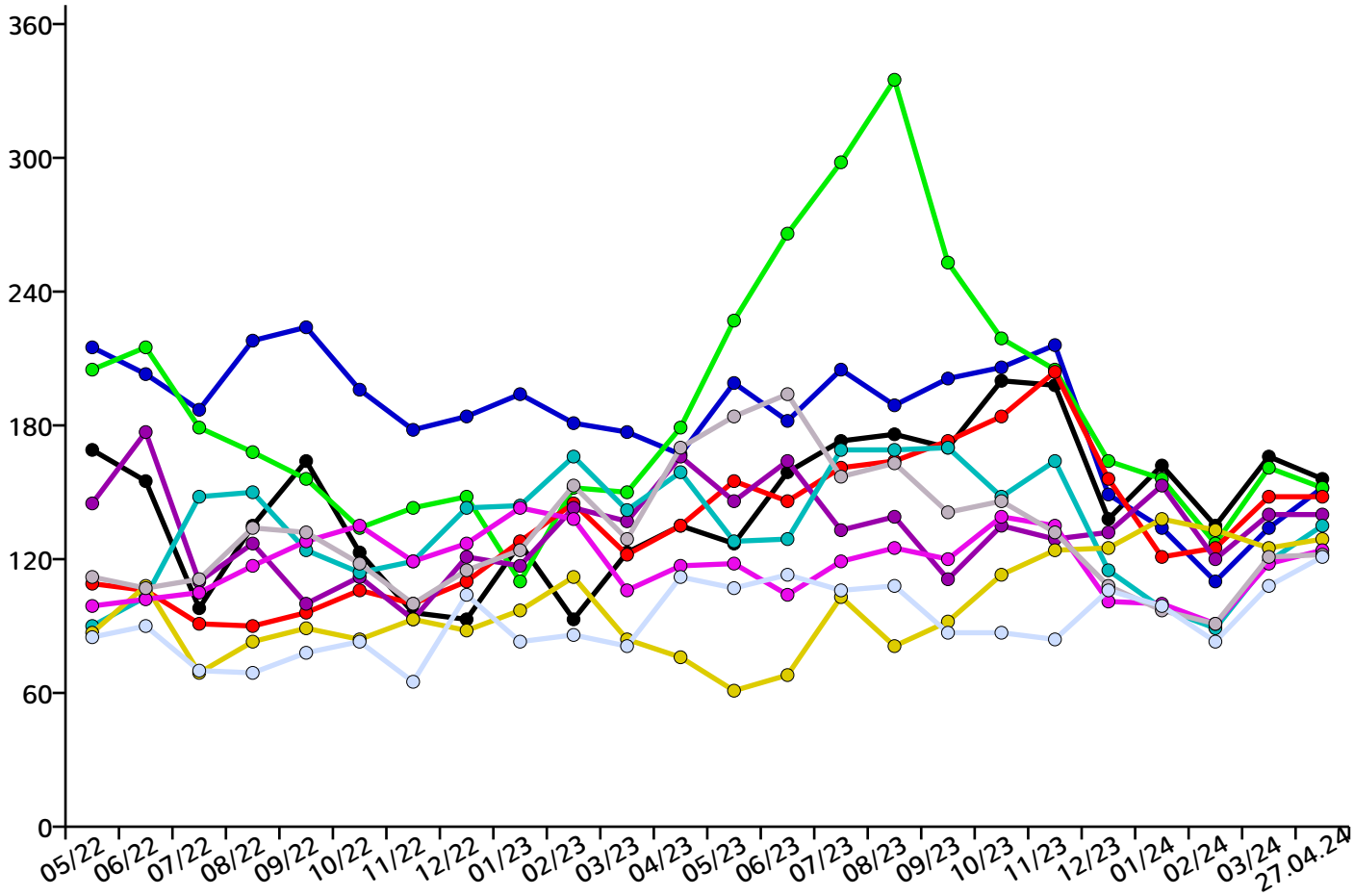

Wykresy zawodów:top 31-40 dla Bodenseekreis und Umgebung

Kierowcy zawodowi (transport towarowy / transport ciężarowy) - pracownicy wykwalifikowani

Zarządzanie komercyjne i techniczne (ogólnie) - pracownicy wykwalifikowani

Pracownicy serwisu technicznego w zakresie obsługi i napraw - pracownicy wykwalifikowani

Informatyka (ogólnie) - pracownicy wykwalifikowani

Sprzątanie (ogólnie) - pomocnicy

Laboratorium Chemii i Technologii - pracownicy wykwalifikowani

Budownictwo i sprzęt - specjaliści

Administracja IT - specjaliści

Reklama i marketing - specjaliści

Projektowanie mebli, projektowanie wnętrz - pracownicy wykwalifikowani

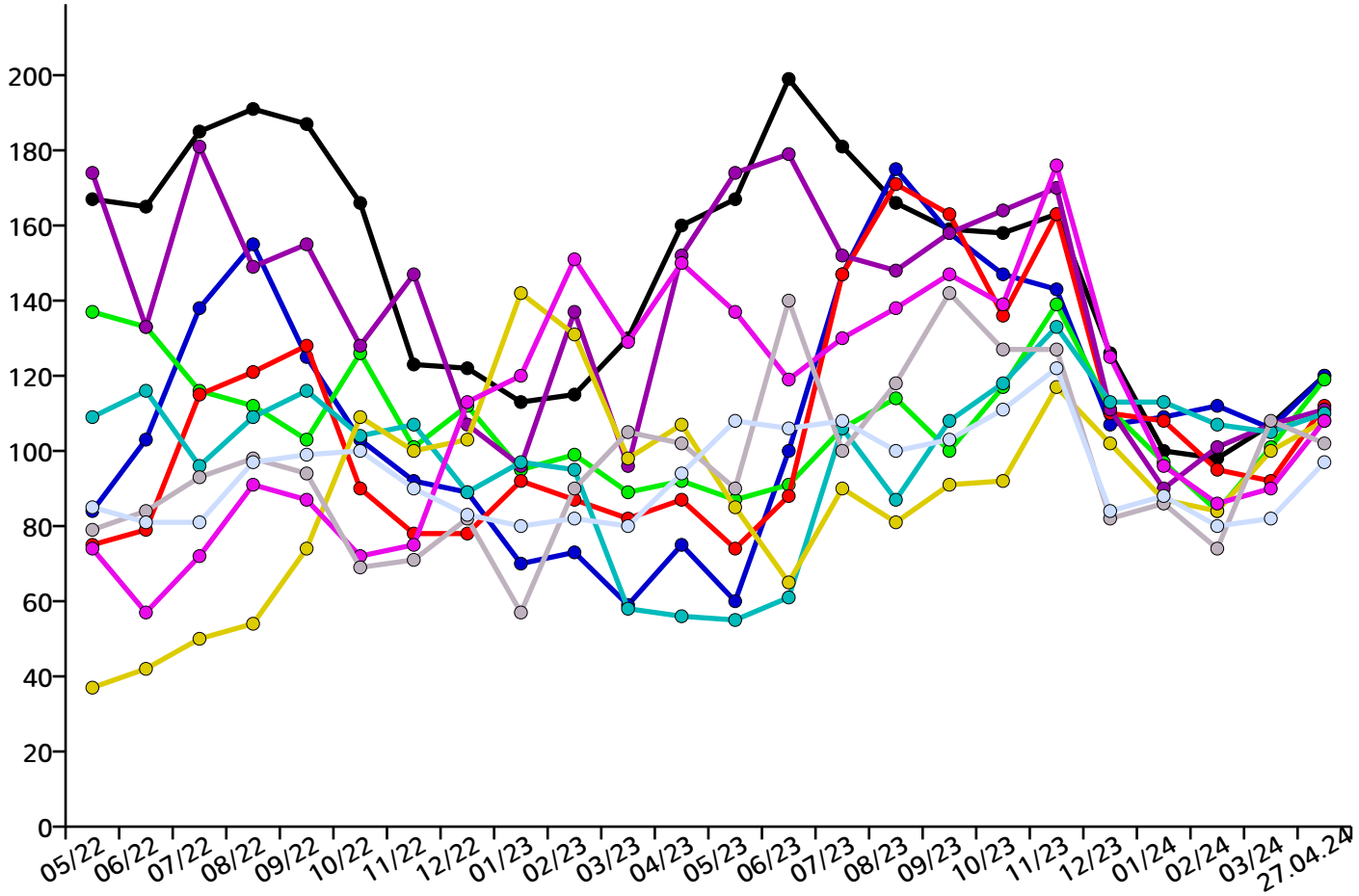

Wykresy zawodów:top 41-50 dla Bodenseekreis und Umgebung

Elektrotechnika przemysłowa - pracownicy wykwalifikowani
Pracownicy serwisu technicznego w zakresie obsługi i napraw - specjaliści
Projektowanie budynków (ogólnie) - pomocnicy
Ilustrator techniczny - pracownicy wykwalifikowani
Kucharze / szefowie kuchni (ogólnie) - pracownicy wykwalifikowani
Doradztwo w zakresie zarządzania - eksperci
Doradztwo w zakresie informatyki - eksperci
Sprzedaż wyrobów mięsnych (inne) - pracownicy wykwalifikowani
Doradztwo podatkowe - pracownicy wykwalifikowani
Technologie produkcji budowlanej (ogólnie) - pracownicy wykwalifikowani

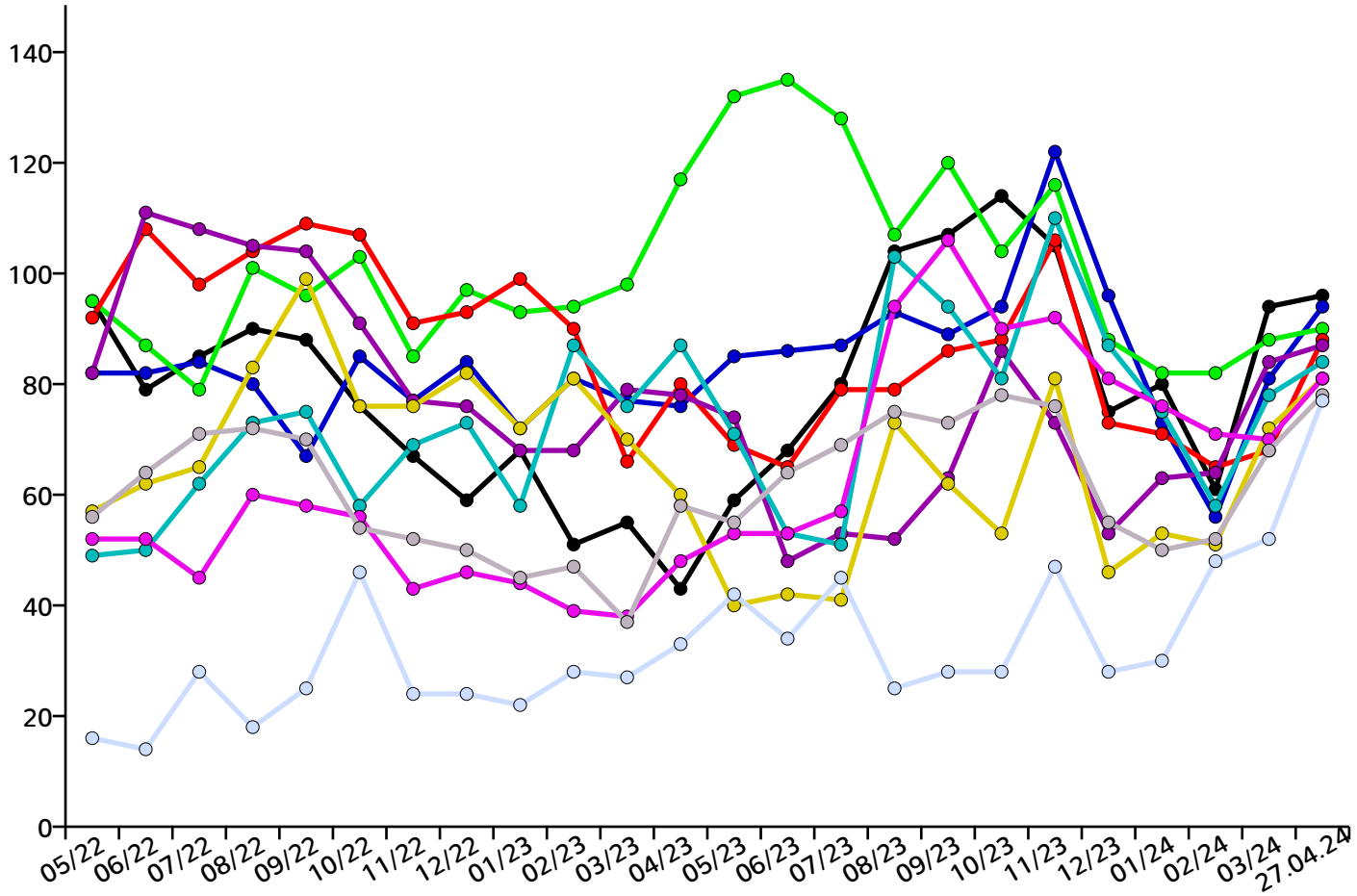

Regionalny podział wszystkich ofert pracy w Bodenseekreis und Umgebung

Überlingen	1024	Markdorf	513
Bermatingen	53	Meckenbeuren	418
Daisendorf	3	Meersburg	131
Deggenhausertal	38	Neukirch bei Tettnang	16
Eriskirch	79	Oberteuringen	55
Frickingen	131	Owingen	65
Friedrichshafen	3062	Salem/Baden	116
Hagnau am Bodensee	48	Sipplingen	22
Heiligenberg	34	Stetten bei Meersburg	4
Immenstaad am Bodensee	430	Tettnang	793
Kressbronn am Bodensee	180	Uhldingen-Mühlhofen	101
Langenargen	209		

Impressum

Jobnet.AG
Siedziba główna:
Luisenstrasse 41
10117 Berlin

strona internetowa: www.jobnet.ag
główny adres e-mail: info@jobnet.ag
główny numer telefonu: +49.30.5770012-0

Infolinia:
e-mail: hotline@jobnet.ag
Niemcy: +49.30.5770012-55
Austria: +43.1.7481010

Przewodniczący Rady Nadzorczej:
Peter Bloos

Zarząd:
Dr Christoph Wesselmann, cw@jobnet.ag

Rejestr spółki:
Berlin Charlottenburg
HRB 163211 B

Dane konta:
Berliner Volksbank
IBAN: DE33 1009 0000 2518 3210 08
BIC: BEVODEBBXXX

Urząd Skarbowy dla Korporacji IV Berlin:
Numer podatkowy 30/366/32436
Numer identyfikacyjny VAT. DE 815533417

Bild von Von Adrian Michael - Eigenes Werk, CC BY-SA 3.0,
https://commons.wikimedia.org/w/index.php?curid=20709746

Hinweis

Hinweis inhalt

BODENSEEKREIS

Treść

Przegląd 2
Zaktualizowane oferty pracy 3
Dynamika ofert pracy 12
Impressum 18