Landkreis München ناشر : 27 آوریل 2024 : روزانه به روز می شود

موقعیت های خالی شغلی در گروه شغلی „München und 50 km Umgebung“ مدیریت مشتری - متخصصین در

يتم حاليا عرض 726 وظيفة شاغرة

في 2024.04.27/26 ، تم حديثا نشر 16 عروض شغل جديدة

محتوای این نسخه:

بررسی اجمالی 2
به روز رسانی شغل 4
توسعه بازار کار در 24 ماه گذشته . . 55
Ansprechpartner 61

Automatische Recherche

aufgerufen und ausgedruckt werden. Ort eine eigene Stellenliste per PDF jobNEWSlokal kann für jeden Ausbildungsplätze. In der Rubrik gesamten Region. Zudem auch freie jeden Tag freie Stellen aus der recherchiert völlig automatisch Die JobZENTRALE

Service für die Jobsuche Praktischer

bietet. Für die gesamte Region. der Arbeitsmarkt welche Potenziale wird deutlich, in welchen Bereichen der JobZENTRALE. Auf einen Blick auf Jobsuche: die jobNEWS in praktischen Service für alle Personen Das Jobcenter bietet einen

werden zusammengefasst Ähnliche Stellenanzeigen

wird es noch einfacher. den PDF-Ausdruck je Berufsgruppe Bereich direkt aufrufen kann. Durch Stellenanzeigen aus einem ähnlichen die Suche enorm, da man alle zusammengefasst. Das erleichtert werden in Berufsgruppen Service: ähnliche Stellenanzeigen bietet einen besonderen Die JobZENTRALE

:را از منطقه زیر ارائه می دهد „مدیریت مشتری - متخصصین“ حرفه فرصت های شغلی در گروه حرفه ایjobNEWS

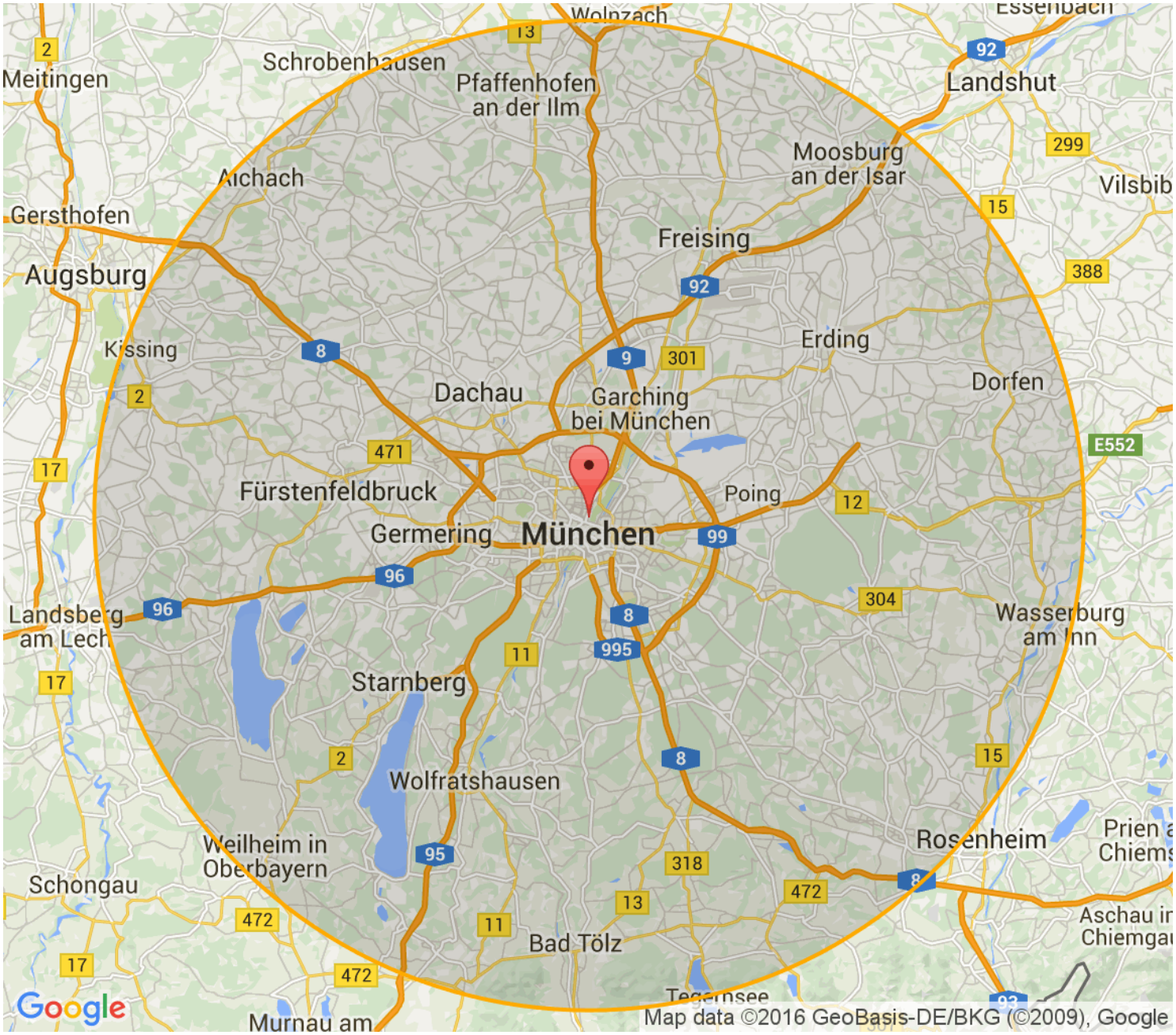

:„مدیریت مشتری - متخصصین“ مشاغل معمول برای گروه شغلی

Customer Relationship Manager/in

Kundenmanager/in

Account-Manager/in

Relationship-Manager/in

Key-Account-Manager/in

مدیریت مشتری - متخصصین در München und 50 km Umgebung به روز رسانی جاهای خالی شغلی برای گروه شغلی

آگهی های شغلی براساس تاریخ ارسال آنها مرتب شده اند. جدیدترین آگهی های شغلی در بالا هستند. زد= پیمانکار

500 :مدیریت مشتری - متخصصین موقعیت های خالی شغلی برای گروه شغلی

1	15.02.2024	**Mitarbeiter (m/w/d) im Kundenmanagement** 86551 Aichach an der Paar - MEA Bautechnik GmbH, Geschäftsbereich MEA Bausysteme https://www.jobnews.info/lkm-fa/918383645	**G**
2	15.02.2024	**Mitarbeiter (m/w/d) Kundenmanagement / Vertriebsinnendienst** 86551 Aichach an der Paar - Orizon GmbH NL Augsburg Nord https://www.jobnews.info/lkm-fa/918383651	**Z**
3	16.02.2024	**Mitarbeiter (m/w/d) im Kundenmanagement** 86551 Aichach an der Paar - personal in time GmbH Arbeitnehmerüberlassung https://www.jobnews.info/lkm-fa/918496373	**Z**
4	07.03.2024	**Mitarbeiter (m/w/d) im Kundenmanagement** 86551 Aichach - MEA Bautechnik GmbH, Geschäftsbereich MEA Bausysteme https://www.jobnews.info/lkm-fa/921157825	**G**
5	29.02.2024	**Account Manager Telesales (m/w/d)** 86551 Aichach an der Paar - Nitzsche Fashion GmbH Co. KG https://www.jobnews.info/lkm-fa/921516293	**G**
6	20.03.2024	**Group Account Manager (m/w/d)** 86551 Aichach an der Paar - AMADEUS FIRE AG https://www.jobnews.info/lkm-fa/922039921	**Z**
7	25.03.2024	**Mitarbeiter (m/w/d) im Kundenmanagement** Aichach - personal in time GmbH - Augsburg https://www.jobnews.info/lkm-fa/922430358	**P**
8	18.04.2024	**Accounting Manager (m/w/d)** Aichach - HAYS – WORKING FOR YOUR TOMORROW https://www.jobnews.info/lkm-fa/925000941	**P**
9	19.04.2024	**Accounting Manager (m/w/d)** 86551 Aichach an der Paar - HAYS https://www.jobnews.info/lkm-fa/925140230	**Z**
10	19.03.2024	**Kundenbetreuer gesucht (m/w/d)** 86316 Friedberg, Bayern - Autohaus Stegmair GmbH https://www.jobnews.info/lkm-fa/912999123	

500 :مدیریت مشتری - متخصصین موقعیت های خالی شغلی برای گروه شغلی

11	18.03.2024	**Account Manager (m/w/d)** 86316 Friedberg, Bayern - Kutzschbach Electr. GmbH https://www.jobnews.info/lkm-fa/921794267	
12	24.04.2024	**(Senior) Account Manager | Sales Consultant | Vertrieb (m/w/d)** 86316 Friedberg, Bayern - fly-tech IT GmbH https://www.jobnews.info/lkm-fa/925735796	
13	04.04.2024	**Account Management (m/w/d)** Kissing - WEKA MEDIA GmbH Co. KG https://www.jobnews.info/lkm-fa/923485971	
14	12.04.2024	**Key Account Manager (m/w/d)** Kissing - S+P Samson GmbH https://www.jobnews.info/lkm-fa/924622869	
15	26.04.2024	**Account Manager / Sales Manager für unser Kundenunternehmen (m/w/d)** Kissing (86438) - HAYS – WORKING FOR YOUR TOMORROW https://www.jobnews.info/lkm-fa/926020004	P
16	14.03.2024	**Key Account Manager (m/w/d) - New Channels, Bad Heilbrunn** 83670 Bad Heilbrunn - Bad Heilbrunner Naturheilmittel GmbH Co. KG https://www.jobnews.info/lkm-fa/921392793	
17	15.03.2024	**Key Account Manager (m/w/d) - New Channels** Bad Heilbrunn - HERMES ARZNEIMITTEL GMBH https://www.jobnews.info/lkm-fa/921698482	
18	29.01.2024	**Account Manager (m/w/d)** 83646 Bad Tölz - Schmirl Personal GmbH https://www.jobnews.info/lkm-fa/914938044	P
19	10.03.2024	**Key Account Manager - BY (m/w/d)** Nürnberg, Mittelfranken, München, Würzburg, Bayreuth, Regensburg, Kempten (Allgäu), Landshut, Isar, 83646 Bad Tölz, Augsburg, Bayern, Deutschland - Beckmann Consulting https://www.jobnews.info/lkm-fa/920878383	
20	12.04.2024	**Berater Vertrieb / Sales von Bestands- und /oder Neukund:en für Multimedialösungen (B2B, Geschäftskunden, m/w/d)** Nürnberg, Fürth, Schweinfurt, Bamberg, Bad Tölz, Garmisch-Partenkirchen, Ingolstadt, Kempten - Vodafone https://www.jobnews.info/lkm-fa/924936756	

500 :مدیریت مشتری - متخصصین موقعیت های خالی شغلی برای گروه شغلی

21	11.03.2024	**Key Account Manager (m/w/d) International** 82538 Geretsried - GUSTAVO GUSTO GMBH CO. KG https://www.jobnews.info/lkm-fa/920969034	
22	15.04.2024	**Account Manager (m/w/d)** 82538 Geretsried - ProSoft GmbH https://www.jobnews.info/lkm-fa/924621429	**G**
23	28.02.2024	**Key Account Manager (m/w/d) Österreich / Schweiz / Osteuropa** 82515 Wolfratshausen - GUSTAVO GUSTO GMBH CO. KG https://www.jobnews.info/lkm-fa/919842090	
24	28.02.2024	**Key Account Manager (m/w/d) BeNeLux** 82515 Wolfratshausen - GUSTAVO GUSTO GMBH CO. KG https://www.jobnews.info/lkm-fa/919842091	
25	28.02.2024	**Internationaler Key Account Manager (m/w/d) mit Schwerpunkt Frankreich** 82515 Wolfratshausen - GUSTAVO GUSTO GMBH CO. KG https://www.jobnews.info/lkm-fa/920884250	
26	28.03.2024	**Projektmanager Kundenprojekte, Private Label Produkteinführungen (m/w/d), Wolfratshausen** 82515 Wolfratshausen - TUNAP GmbH Co. KG https://www.jobnews.info/lkm-fa/922849161	
27	10.04.2024	**Projektmanager Kundenprojekte, Private Label Produkteinführungen (m/w/d)** Wolfratshausen - TUNAP GmbH Co. KG https://www.jobnews.info/lkm-fa/924952266	
28	23.04.2024	**(International) Key Account Manager Automotive - Strategie Beziehungsmanagement..., Wolfratshausen** 82515 Wolfratshausen - TUNAP GmbH Co. KG https://www.jobnews.info/lkm-fa/925568361	
29	23.04.2024	**(International) Key Account Manager Automotive – Strategie Beziehungsmanagement (m/w/d)** Wolfratshausen - TUNAP GmbH Co. KG https://www.jobnews.info/lkm-fa/925585077	
30	11.03.2024	**Account Manager (m/w/d)** 85221 Dachau - PDV-Systeme GmbH https://www.jobnews.info/lkm-fa/920971000	**G**

500 :مدیریت مشتری - متخصصین موقعیت های خالی شغلی برای گروه شغلی

31	15.04.2024	**Account-Manager/in (Mensch) (Account-Manager/in)** Dachau - Das Datenhaus GmbH https://www.jobnews.info/lkm-fa/924668800	**G**
32	28.03.2024	**(Senior) Account Manager m/f/d** Dachau - Autoliv Germany https://www.jobnews.info/lkm-fa/926108073	
33	25.04.2024	**Key-Account Manager mit Potential auf Vertriebsleitung (m/w/d)** Dachau - Inter-CONSULTA Wirtschafts- Personalberatungs-GmbH https://www.jobnews.info/lkm-fa/926108250	**P**
34	28.03.2024	**Account Manager (m/f/d)** Dachau - Autoliv Germany https://www.jobnews.info/lkm-fa/926108280	
35	10.04.2024	**Bestandskundenbetreuer (m/w/d)** Ismaning, München, 85757 Karlsfeld bei München, Aschheim, 85586 Poing bei München, 82110 Germering, Oberbayern, Unterföhring - DG timework GmbH https://www.jobnews.info/lkm-fa/924097459	**P**
36	04.03.2024	**Manager Group Accounting (m/w/d)** 85235 Odelzhausen - AMADEUS FIRE AG https://www.jobnews.info/lkm-fa/920554585	**Z**
37	15.03.2024	**Key Account Manager** Bad Oeynhausen, Odelzhausen, Heubach, Baienfurt - SRH Stahl- und Rohr-Handel GmbH https://www.jobnews.info/lkm-fa/921698365	
38	25.03.2024	**(Junior) Account Manager (m/w/d)** 85235 Odelzhausen - GENTHERM GmbH https://www.jobnews.info/lkm-fa/922292721	
39	10.04.2024	**Technischer Key Account Manager international Carwash (m/w/d)** Odelzhausen - KAW Kiehl KG https://www.jobnews.info/lkm-fa/924953381	
40	09.04.2024	**Berater (w/m/d) Geschäftskunden im BusinessCenter** München, Ebersberg - Kreissparkasse München Starnberg Ebersberg https://www.jobnews.info/lkm-fa/924955918	

500 :مدیریت مشتری - متخصصین موقعیت های خالی شغلی برای گروه شغلی

41	27.02.2024	**Kundenbetreuer (m/w/d) in einer Haupt-/Generalvertretung im angestellten Versicherungsaußendienst** Ebersberg - Allianz https://www.jobnews.info/lkm-fa/926116786	
42	23.02.2024	**Account Manager m/w/d Teilzeit möglich** 85661 Forstinning - Herbert Fleischmann GmbH Co. KG https://www.jobnews.info/lkm-fa/907937373	G
43	10.04.2024	**(Strategic) Account Manager* für Simulationslösungen (m/w/d)** Grafing bei München, Hannover, Stuttgart - CADFEM Germany GmbH https://www.jobnews.info/lkm-fa/924952109	
44	29.01.2024	**Junior Key Account Manager (m/w/d)** 85664 Hohenlinden - Herrmann CNC Drehtechnik GmbH https://www.jobnews.info/lkm-fa/903125636	
45	04.03.2024	**Sales Manager Wärmepumpe - Kundenbetreuung / Technik (m/w/d)** 85570 Markt Schwaben - Ecochi GmbH https://www.jobnews.info/lkm-fa/920201152	G
46	05.02.2024	**Technical Account Manager (gn) SAP Services** 85586 Poing bei München - SoftwareONE Deutschland GmbH https://www.jobnews.info/lkm-fa/917736036	
47	27.03.2024	**Kundenbetreuer für Strom und Erdgas (m/w/d)** 85586 Poing bei München, Ismaning, München, Aschheim, 85757 Karlsfeld bei München, 82110 Germering, Oberbayern, Unterföhring - DG timework GmbH https://www.jobnews.info/lkm-fa/922695813	P
48	08.04.2024	**Kundenbetreuer (gn) mit Schnittstelle Servicetechnik** 85598 Baldham - ManpowerGroup https://www.jobnews.info/lkm-fa/923935277	Z
49	10.04.2024	**Kundenbetreuer (m/w/d) in der Umweltanalytik** 85591 Vaterstetten - GBA Gesellschaft für Bioanalytik mbH https://www.jobnews.info/lkm-fa/924159894	
50	12.04.2024	**Kundenbetreuer (m/w/d) in der Umweltanalytik** Vaterstetten - GBA Analytical Services Gmbh https://www.jobnews.info/lkm-fa/924936847	
51	27.02.2024	**Key Account Manager (m/w/div) FMCG Bereich** 85435 Erding - Privatbrauerei Erdinger Weißbräu Werner Brombach GmbH https://www.jobnews.info/lkm-fa/919985249	G

500 :مدیریت مشتری - متخصصین موقعیت های خالی شغلی برای گروه شغلی

52	12.04.2024	**Sachbearbeiter/in Vertrieb Auftragsabwicklung / (Junior) Account Manager (m/w/d)** Erding - remes. your automotive partner https://www.jobnews.info/lkm-fa/924939798	
53	28.03.2024	**Key Account Manager (m/w/div)** Erding - Privatbrauerei ERDINGER Weißbräu https://www.jobnews.info/lkm-fa/926118491	
54	28.03.2024	**Großkundenbetreuer Befestigungstechnik - Gebiet München/Landshut/Rosenheim (m/w/d)** Erding - HAPEKO Hanseatisches Personalkontor https://www.jobnews.info/lkm-fa/926120437	**Z**
55	08.02.2024	**Key Account Manager (m/w/d)** 85445 Oberding - Guldberg GmbH https://www.jobnews.info/lkm-fa/916088483	**Z**
56	07.03.2024	**Key Account Manager Mercedes (m/w/d)** 85445 Oberding - Hays Professional Solutions GmbH Standort Nürnberg https://www.jobnews.info/lkm-fa/917771772	**P**
57	16.02.2024	**Account Manager (m/w/d)** 85445 Oberding - Guldberg GmbH https://www.jobnews.info/lkm-fa/918526878	**Z**
58	15.03.2024	**Account Manager (m/w/d)** 85445 Oberding - AIDe GmbH Regensburg https://www.jobnews.info/lkm-fa/918938118	
59	20.02.2024	**Account Manager (m/w/d) Automotive** 85445 Oberding - RLE Engineering Services GmbH https://www.jobnews.info/lkm-fa/919063800	**Z**
60	20.02.2024	**Key Account Manager (m/w/d) Automotive** 85445 Oberding - RLE Engineering Services GmbH https://www.jobnews.info/lkm-fa/919063802	**Z**
61	08.03.2024	**Account Manager (all gender)** 85445 Oberding - ALTEN Consulting Services GmbH https://www.jobnews.info/lkm-fa/920664706	
62	08.03.2024	**Key Account Manager (all gender)** 85445 Oberding - ALTEN Consulting Services GmbH https://www.jobnews.info/lkm-fa/920664713	

500 :مدیریت مشتری - متخصصین موقعیت های خالی شغلی برای گروه شغلی

63	13.03.2024	**Account Manager Automotive (m/w/d)** 85445 Oberding, Freising, Oberbayern - Behrco GmbH https://www.jobnews.info/lkm-fa/921239613	**P**
64	25.04.2024	**Senior Account Manager (m/w/d)** Oberding, BY, DE, 85445 - Lear Corporation Electrical and Electronics GmbH Co. KG https://www.jobnews.info/lkm-fa/925892980	
65	26.04.2024	**(Senior-) Account Manager E-Systems Electronics für den Kunden BMW [m/w/d]** Oberding, BY, DE, 85445 - Lear Corporation Electrical and Electronics GmbH Co. KG https://www.jobnews.info/lkm-fa/926059865	
66	25.04.2024	**Account Manager (m/w/d) ab 26€/Std.** Oberding - AIDE PERSONALSERVICE https://www.jobnews.info/lkm-fa/926120226	**Z**
67	27.02.2024	**Account Manager (m/w/d)** Oberding - OPUS ONE Recruitment GmbH https://www.jobnews.info/lkm-fa/926120311	**P**
68	27.02.2024	**Account Manager (m/w/d) Automotive** Oberding - de.jooble.org https://www.jobnews.info/lkm-fa/926122185	
69	07.03.2024	**(Junior) Account Manager Partnermanagement (m/w/d)** 85395 Attenkirchen - MICE Portal GmbH https://www.jobnews.info/lkm-fa/920556113	
70	14.02.2024	**Key Account Manager (m/w/d) - 100% Remote** 85354 Freising, Oberbayern - TOI TOI DIXI Sanitärsysteme GmbH https://www.jobnews.info/lkm-fa/908842802	
71	26.02.2024	**Sales Coordinator (m/w/d) Area Sales Management Krones AG** 85356 Freising, Oberbayern - AIDe GmbH Regensburg https://www.jobnews.info/lkm-fa/917753115	
72	12.02.2024	**Key Account Manager - Business Development / Kundenakquise / Marketing (m/w/d)** 85354 Freising - JEOL (Germany) GmbH https://www.jobnews.info/lkm-fa/917902047	**G**

500 :مدیریت مشتری - متخصصین موقعیت های خالی شغلی برای گروه شغلی

73	01.03.2024	**Kundenbetreuer (m/w/d)** 85354 Freising, Oberbayern - Rottmeir Patienten TV GmbH https://www.jobnews.info/lkm-fa/919985242	
74	04.03.2024	**Sales Coordinator (m/w/d), NL Regensburg** 85356 Freising, Oberbayern - Procedo https://www.jobnews.info/lkm-fa/920182915	Z
75	04.03.2024	**Sales Coordinator m/w/d im Landkreis Freising (Bruttostundenlohn bis zu 26,27 €).** Freising, Oberbayern - ROTIS Jens Pforr https://www.jobnews.info/lkm-fa/920183131	Z
76	10.03.2024	**Sales Coordinator Area Sales Management (m/w/d)** 85356 Freising, Oberbayern - I. K. Hofmann GmbH https://www.jobnews.info/lkm-fa/920878605	Z
77	20.03.2024	**KRONES/Steinecker Sales Coordinator (m/w/d)** 85356 Freising, Oberbayern - zeitconcept GmbH Personaldienstleistungen https://www.jobnews.info/lkm-fa/921994688	Z
78	21.03.2024	**Key Account Manager m/w/d -Branche Entsorgung- in Freising - 100% Remote** 85354 Freising, Oberbayern - IBS GmbH https://www.jobnews.info/lkm-fa/922139419	P
79	01.02.2024	**Intern (m/f/d) in the Field of Technical Sales/Account Management Engineering – 2024** Freising, Stuttgart, Garching bei München, Eschborn, Düsseldorf - Texas Instruments Deutschland GmbH https://www.jobnews.info/lkm-fa/926072011	
80	27.04.2024	**Junior Account Manager (m/w/d) -Region Süd** Freising - trans-o-flex Express GmbH https://www.jobnews.info/lkm-fa/926126362	
81	11.04.2024	**Account Manager m/w/d Region Süd** Freising - Aktiv Personal-Service GmbH https://www.jobnews.info/lkm-fa/926126395	Z
82	11.04.2024	**Junior Account Manager m/w/d Region Süd** Freising - Aktiv Personal-Service GmbH https://www.jobnews.info/lkm-fa/926126406	Z

500 :مدیریت مشتری - متخصصین موقعیت های خالی شغلی برای گروه شغلی

83	22.02.2024	**Contract- und Kundenmanager (w/m/d)** 85399 Hallbergmoos - EURO-LOG AG https://www.jobnews.info/lkm-fa/919244579	
84	14.02.2024	**Mitarbeiter (m/w/d*) Kundenmanagement und After-Sales-Service** 85402 Kranzberg, Kreis Freising - O-P-S Outputmanagement Personalservice GmbH https://www.jobnews.info/lkm-fa/844188887	**Z**
85	14.03.2024	**Mitarbeiter (m/w/d) Kundenmanagement und After-Sales-Service** 85402 Kranzberg, Kreis Freising - Müller Apparatebau GmbH https://www.jobnews.info/lkm-fa/912623436	
86	27.02.2024	**Account Executive (m/w/d) - Bundesbehörden** Kranzberg - ESRI Deutschland GmbH https://www.jobnews.info/lkm-fa/926126304	
87	13.03.2024	**Technischer Vertrieb // Key Account Manager (m/w/d)** Alling - ETW ELA-Technik Karl Wagner e.K. https://www.jobnews.info/lkm-fa/921259104	
88	19.04.2024	**Kaufmann/-frau als Sachbearbeiter im technischen Service (m/w/d) / Kundenbetreuer (m/w/d)** Leinfelden-Echterdingen bei Stuttgart, Eichenau bei München - Mader GmbH Co. KG https://www.jobnews.info/lkm-fa/925117705	
89	21.02.2024	**Individualkundenbetreuer (m/w/d) für die Sparkasse** 82256 Fürstenfeldbruck - Sparkasse Fürstenfeldbruck https://www.jobnews.info/lkm-fa/860792198	
90	21.02.2024	**Geschäftskundenberater (m/w/d)** 82256 Fürstenfeldbruck - Sparkasse Fürstenfeldbruck https://www.jobnews.info/lkm-fa/860792202	
91	18.03.2024	**Kundenbetreuer für Strom und Erdgas (m/w/d)** 82110 Germering, Oberbayern, 85757 Karlsfeld bei München, Unterföhring, München, Aschheim, 85586 Poing bei München, Ismaning - DG timework GmbH https://www.jobnews.info/lkm-fa/919831566	**P**
92	22.02.2024	**Account Manager (m/w/d) für die Region Oberbayern und Schwaben** 82110 Germering, Oberbayern - Kramp GmbH https://www.jobnews.info/lkm-fa/920556635	**G**

500 :مدیریت مشتری - متخصصین موقعیت های خالی شغلی برای گروه شغلی

93	13.03.2024	**Bestandskundenbetreuer (m/w/d)** 82110 Germering, Oberbayern, 85757 Karlsfeld bei München, Ismaning, Unterföhring, Aschheim, 85586 Poing bei München, München - DG timework GmbH https://www.jobnews.info/lkm-fa/921195312	**P**
94	27.03.2024	**Key Account Manager (m/w/d)** 82110 Germering, Oberbayern - B·A·D Gesundheitsvorsorge und Sicherheitstechnik GmbH https://www.jobnews.info/lkm-fa/922739549	**G**
95	31.01.2024	**Kundenbetreuer (m/w/d) in Mammendorf gesucht** 82291 Mammendorf, Oberbayern - Oliver Haucke Generalvertretung https://www.jobnews.info/lkm-fa/860893778	
96	25.04.2024	**Senior Key Account Manager, DSP MEU** Olching - Amazon Deutschland S12 Transport GmbH https://www.jobnews.info/lkm-fa/926104907	
97	08.03.2024	**Kundeninfrastrukturmanager:in** Weil - DB InfraGO AG https://www.jobnews.info/lkm-fa/920915129	
98	27.02.2024	**Kundenbetreuer (m/w/d)** Hausham - Allianz https://www.jobnews.info/lkm-fa/926141691	
99	27.03.2024	**Key Account Manager B2B (m/w/d)** Holzkirchen - AVACOMM Systems GmbH https://www.jobnews.info/lkm-fa/922616559	
100	20.02.2024	**Account Manager LDCS (m/w/d)** 83737 Irschenberg - Legrand GmbH https://www.jobnews.info/lkm-fa/919066809	**G**
101	06.03.2024	**Account Manager LDCS für Bayern Nord, Nord-Ost, Bayern Süd/Süd-West und Thüringen (m/w/d)** Irschenberg - Legrand GmbH https://www.jobnews.info/lkm-fa/921248952	
102	28.03.2024	**Trainee Key Account Management (KAM) Private Banking (m/w/d)** Miesbach - Kreissparkasse Miesbach-Tegernsee https://www.jobnews.info/lkm-fa/926141837	

500 :مدیریت مشتری - متخصصین موقعیت های خالی شغلی برای گروه شغلی

103	14.02.2024	**Account Manager Environmental Compliance (m/w/d)** 85609 Aschheim - RLG Systems AG https://www.jobnews.info/lkm-fa/918212850	
104	05.03.2024	**Junior Account Manager (w/m/d) Softwarelösungen** 85609 Aschheim - Passion for People GmbH https://www.jobnews.info/lkm-fa/920559002	**P**
105	05.03.2024	**Account Manager (w/m/d) Softwarelösungen** 85609 Aschheim - Passion for People GmbH https://www.jobnews.info/lkm-fa/920559003	**P**
106	12.03.2024	**Kundenbetreuer (gn) Konto und Depot B2B** 85609 Aschheim - Bankpower GmbH Niederlassung München https://www.jobnews.info/lkm-fa/921401793	
107	03.04.2024	**Account Manager (m/w/d)** 85609 Aschheim - Hunkeler Deutschland GmbH https://www.jobnews.info/lkm-fa/923436476	**G**
108	03.04.2024	**(Senior) Account Manager Softwaresysteme (w/m/d)** 85609 Aschheim - Passion for People GmbH https://www.jobnews.info/lkm-fa/923436510	**P**
109	17.04.2024	**Key Account Manager (m/w/d)** Aschheim - Rentokil Initial GmbH Co. KG https://www.jobnews.info/lkm-fa/924924483	
110	26.04.2024	**Key Account Manager Banking Special Lines** Aschheim - Allianz Partners Deutschland GmbH https://www.jobnews.info/lkm-fa/926003259	
111	29.02.2024	**DIREKTANSTELLUNG Key Account Manager m/w/d im Landkreis München** 85653 Aying - RoTIS GmbH https://www.jobnews.info/lkm-fa/916046919	**Z**
112	26.04.2024	**Projektleiter - Öffentlicher Personennahverkehr / Projektmanagement / Kundenbetreuung (m/w/d)** Feldkirchen, 85622 - ATRON electronic GmbH https://www.jobnews.info/lkm-fa/925927316	**G**
113	15.02.2024	**Key Account Manager im Brandschutz (m/w/d) - Vertriebsgebiet Bayern** 85748 Garching bei München - svt Unternehmensgruppe https://www.jobnews.info/lkm-fa/918697991	**G**

500 :مدیریت مشتری - متخصصین موقعیت های خالی شغلی برای گروه شغلی

114	23.02.2024	**Sales Manager for Partner / Distributor Accounts (f/m/d)** 85748 Garching bei München - ITM Isotope Technologies Munich SE https://www.jobnews.info/lkm-fa/919388591	**G**
115	26.02.2024	**Convention Sales Coordinator (m/w/d)** 85748 Garching bei München - Cordes Rieger Personalvermittlungs GmbH https://www.jobnews.info/lkm-fa/919651951	**P**
116	26.02.2024	**(Junior) Manager Group Accounting (m/w/d)** 85748 Garching bei München - SUSS MicroTec SE https://www.jobnews.info/lkm-fa/919652094	
117	28.02.2024	**Customer Support Admin / Kundenbetreuer (m/w/d)** 85748 Garching bei München - SUSS MicroTec SE https://www.jobnews.info/lkm-fa/919843531	**G**
118	29.02.2024	**(Junior) Sales Account Manager / (Junior) Key Account Manager / Sales Manager mit Partner-Management** 85748 Garching bei München - BOX ID Systems GmbH https://www.jobnews.info/lkm-fa/919915809	**G**
119	04.03.2024	**Accountmanager (m/w/d) im Innen- und Außendienst** 85748 Garching bei München - Rebound Electronics GmbH https://www.jobnews.info/lkm-fa/920783478	
120	27.03.2024	**Key Account Manager*in für Consumer Products im internationalen Bereich** 85748 Garching bei München - TÜV SÜD AG/München https://www.jobnews.info/lkm-fa/922745607	
121	27.03.2024	**Key Account Manager*in im internationalen Bereich für Consumer Products** 85748 Garching bei München - TÜV SÜD AG/München https://www.jobnews.info/lkm-fa/922745611	
122	11.04.2024	**Sachbearbeiter (m/w/d) in der Auftragsabwicklung / Kundenbetreuer (m/w/d)** 85748 Garching bei München - Schefer Mietstapler GmbH https://www.jobnews.info/lkm-fa/924300835	
123	11.04.2024	**Sachbearbeiter (m/w/d) Auftragsabwicklung | Kundenbetreuer** 85748 Garching bei München - Gruma Nutzfahrzeuge GmbH https://www.jobnews.info/lkm-fa/924300853	

500 :مدیریت مشتری - متخصصین موقعیت های خالی شغلی برای گروه شغلی

124	12.04.2024	**Account Manager (m/w/d)** 85748 Garching bei München - puro Personaldienstleistung GmbH https://www.jobnews.info/lkm-fa/924423387	**Z**
125	22.04.2024	**Kundenbetreuer (m/w/d) Vertriebsinnendienst Packaging** Garching bei München, 85748 - 2H GmbH Co. KG https://www.jobnews.info/lkm-fa/925430383	**G**
126	24.04.2024	**Key Account Manager (m/d/w)** 85748 Garching bei München - TÜV SÜD AG https://www.jobnews.info/lkm-fa/925757390	
127	25.04.2024	**Manager International Financial Accounting (m/w/d)** Garching bei münchen - in-tech GmbH https://www.jobnews.info/lkm-fa/925869611	**G**
128	25.04.2024	**Key Account Manager für Consumer Products (m/w/d)** 85748 Garching bei München - TÜV SÜD AG https://www.jobnews.info/lkm-fa/925874376	
129	19.03.2024	**Kundenservice Auftragsmanagement International (m/w/d)** 85630 Grasbrunn - Artedona AG https://www.jobnews.info/lkm-fa/921901624	
130	26.02.2024	**Kundendienstmanagement im SHK-Handwerk in Grünwald** 82031 Grünwald, Kreis München - Traub GmbH Co Haustechnik KG https://www.jobnews.info/lkm-fa/919652104	
131	12.04.2024	**Account Manager Software (m/w/d)** 82166 Gräfelfing - puro Personaldienstleistung GmbH https://www.jobnews.info/lkm-fa/924412775	**Z**
132	15.04.2024	**Key Account Manager (w/m/d) Amazon** Gräfelfing bei München - PharmaSGP Holding SE https://www.jobnews.info/lkm-fa/924934217	
133	22.04.2024	**Account Manager (m/w/d) Software Solutions Energy oder Building** 82166 Gräfelfing - EPLAN GmbH Co. KG https://www.jobnews.info/lkm-fa/925429954	**G**
134	27.02.2024	**Mitarbeiter (-in) kaufmännisches Kundenmanagement** 85662 Hohenbrunn - Baustoff Union GmbH Co. KG Hohenbrunn https://www.jobnews.info/lkm-fa/919719170	

500 :مدیریت مشتری - متخصصین موقعیت های خالی شغلی برای گروه شغلی

135	23.02.2024	**Senior Wholesale Partner Manager (Glasfaser) (m/w/d)** 85737 Ismaning - UNSERE GRÜNE GLASFASER https://www.jobnews.info/lkm-fa/919388640	
136	28.02.2024	**Key Account Manager Cardiology Pulmonology (CAP)** 85737 Ismaning - AOP Orphan Pharmaceuticals Germany GmbH https://www.jobnews.info/lkm-fa/920668031	
137	04.03.2024	**[12431] Account Manager (m/w/d)** 85737 Ismaning - ARTS Experts GmbH https://www.jobnews.info/lkm-fa/920986242	**P**
138	14.03.2024	**HR Business Partner, HR Generalist, Talentmanager (w|m|d) #ds5u5** Ismaning - heads in motion GmbH Co. KG https://www.jobnews.info/lkm-fa/921401476	
139	25.04.2024	**Account Manager - Neukundenvertrieb (w/m/d) in Ismaning** Ismaning - NTT DATA BUSINESS SOLUTIONS GLOBAL MANAGED SERVICES GMBH VON https://www.jobnews.info/lkm-fa/925871240	**G**
140	25.04.2024	**Senior Account Manager - Managed Services (w/m/d) - Ismaning/München** Ismaning, München - www.kimeta.de https://www.jobnews.info/lkm-fa/925893592	
141	15.03.2024	**Key Account Manager (m/w/d) - Technischer Vertrieb – Bereich Metall (VZ)** 85551 Kirchheim bei München - Leicher Engineering GmbH https://www.jobnews.info/lkm-fa/909043435	
142	14.02.2024	**Service Account Manager (m/w/d)** 85551 Kirchheim bei München - ATS Automation Tooling Tooling Systems GmbH https://www.jobnews.info/lkm-fa/918207630	
143	11.04.2024	**Account Manager (m/w/d)** 85551 Kirchheim bei München - FEGA Schmitt Elektrogroßhandel GmbH https://www.jobnews.info/lkm-fa/924296944	
144	12.04.2024	**Account Manager After Sales Service im Maschinenbau m/w/d** 85551 Kirchheim bei München - Personalstrategie GmbH https://www.jobnews.info/lkm-fa/924421517	**P**

500 :مدیریت مشتری - متخصصین موقعیت های خالی شغلی برای گروه شغلی

145	24.04.2024	**Kundenmanager Vertriebsinnendienst (m/w/d) im Bereich persönlicher Arbeitsschutz** Kirchheim bei München - SAHLBERG GmbH https://www.jobnews.info/lkm-fa/925676203	
146	21.02.2024	**Sales Manager Kundenbetreuung - Onboarding / Retail / Kreditprüfung (m/w/d)** 82041 Oberhaching - ARVAL Deutschland GmbH https://www.jobnews.info/lkm-fa/919135300	G
147	20.02.2024	**Werkstudent Driver Care - Kundenservice / Schadenservice / Projektmanagement (m/w/d)** 82041 Oberhaching - ARVAL Deutschland GmbH https://www.jobnews.info/lkm-fa/919135313	G
148	22.02.2024	**Werkstudent Sales B2B - Projektmanagement / Kundenservice / MS Office (m/w/d)** 82041 Oberhaching - ARVAL Deutschland GmbH https://www.jobnews.info/lkm-fa/919240150	G
149	26.02.2024	**Kundenbetreuer - Komposit-Sparte / Finanzen / Akquisition m/w/d)** 82041 Oberhaching - DR. HUBERT CO. GRUPPE https://www.jobnews.info/lkm-fa/919660865	G
150	28.02.2024	**Customer Service Manager / Account Manager (m/w/d)** 82041 Oberhaching - TraXall Germany powered by HLA Fleet Services GmbH https://www.jobnews.info/lkm-fa/919852929	G
151	28.02.2024	**Customer Service Manager / Account Manager (m/w/d)** Oberhaching - TraXall Germany https://www.jobnews.info/lkm-fa/919882098	
152	06.03.2024	**Junior Key Account Manager (m/w/d)** 82041 Oberhaching bei München - RATHGEBER GmbH Co. KG https://www.jobnews.info/lkm-fa/920559350	G
153	15.03.2024	**Kundenbetreuer Customer Service m/w/d** 82041 Oberhaching bei München - Younivers GmbH https://www.jobnews.info/lkm-fa/921721765	Z
154	19.03.2024	**Account Manager (w/m/d)** Oberhaching - ARVAL Deutschland GmbH https://www.jobnews.info/lkm-fa/921869558	

500 :مدیریت مشتری - متخصصین موقعیت های خالی شغلی برای گروه شغلی

155	16.04.2024	**Kundenbetreuer Sachversicherungen im Innendienst (m/w/d)** Oberhaching, 82041 - DR. HUBERT CO. GRUPPE https://www.jobnews.info/lkm-fa/924717302	G
156	11.04.2024	**Retail Partnership Manager Logistics Partner – (m/w/d)** Oberhaching - ARVAL Deutschland GmbH https://www.jobnews.info/lkm-fa/924947476	
157	24.04.2024	**Retail Acquisition Relationship Manager (Logistics Partner) (m/w/d)** Oberhaching - ARVAL Deutschland GmbH https://www.jobnews.info/lkm-fa/925688502	
158	25.04.2024	**Retail Acquisition Relationship Manager (m/w/d)** Oberhaching - ARVAL Deutschland GmbH https://www.jobnews.info/lkm-fa/925841398	
159	25.04.2024	**Produktmanager (m/w/d) mit Schwerpunkt Kundenservice und Portfoliooptimierung** Oberhaching bei München - RATHGEBER GmbH Co. KG https://www.jobnews.info/lkm-fa/925854963	
160	25.04.2024	**Produktmanager (m/w/d) mit Schwerpunkt Kundenservice und Portfoliooptimierung** 82041 Oberhaching bei München - RATHGEBER GmbH Co. KG https://www.jobnews.info/lkm-fa/925873643	G
161	25.04.2024	**Kundenbetreuer - Sachversicherungen (m/w/d)** Oberhaching, 82041 - DR. HUBERT CO. GRUPPE https://www.jobnews.info/lkm-fa/925873751	G
162	25.04.2024	**Kundenbetreuer für Sachversicherungen im Außendienst (m/w/d)** Oberhaching, 82041 - DR. HUBERT CO. GRUPPE https://www.jobnews.info/lkm-fa/925873862	G
163	12.03.2024	**Technical Account Manager Automatisierung (w/m/d)** 85521 Ottobrunn - Ing. Punzenberger COPA-DATA GmbH https://www.jobnews.info/lkm-fa/921403749	G
164	10.04.2024	**Kundenbetreuer (m/w/d) in einer Haupt-/Generalvertretung im angestellten Versicherungsaußendienst** Ottobrunn - Allianz Beratungs- und Vertriebs-AG, Geschäftsstelle Rosenheim https://www.jobnews.info/lkm-fa/924134941	G
165	26.04.2024	**Senior Key Account Manager (m/f/d)** Ottobrunn - Panasonic Marketing Europe GmbH https://www.jobnews.info/lkm-fa/926059381	

500 :مدیریت مشتری - متخصصین موقعیت های خالی شغلی برای گروه شغلی

166	27.02.2024	**Account Manager - Technical Sales** 82152 Planegg - Coriolis Pharma Research GmbH https://www.jobnews.info/lkm-fa/919715394	
167	18.04.2024	**Account Manager (m/w/d) Gutscheinkarten Issuing** 82152 Planegg - epay, a Euronet Worldwide Company https://www.jobnews.info/lkm-fa/924969103	G
168	16.02.2024	**Specialist (m/w/d) für den Bereich Business Development Account Management, Pullach** 82049 Pullach im Isartal - HERMES Pharma GmbH https://www.jobnews.info/lkm-fa/918530678	
169	19.02.2024	**Specialist (m/w/d) für den Bereich Business Development Account Management** 82049 Pullach im Isartal - HERMES Pharma GmbH https://www.jobnews.info/lkm-fa/918940935	G
170	20.03.2024	**Assistenz (m/w/d) Vertriebsinnendienst Account Management** 82049 Pullach im Isartal - HERMES Pharma GmbH https://www.jobnews.info/lkm-fa/922140948	G
171	25.03.2024	**Manager Vertrieb Kundenbetreuung (m/w/d) - Online-Vermögensverwaltung Solidvest** 82049 Pullach im Isartal - DJE Kapital AG https://www.jobnews.info/lkm-fa/922550824	
172	31.03.2024	**Senior Key Account Manager (m/w/d) Versandapotheken Kooperationspartner, Pullach** 82049 Pullach im Isartal - HERMES ARZNEIMITTEL GMBH https://www.jobnews.info/lkm-fa/923182911	
173	11.04.2024	**Key Account Manager Kooperationspartner (m/w/d)** Pullach im Isartal - HERMES ARZNEIMITTEL GMBH https://www.jobnews.info/lkm-fa/924945523	
174	23.04.2024	**Senior Key Account Manager (m/w/d) Versandapotheken Kooperationspartner** Pullach im Isartal - HERMES ARZNEIMITTEL GMBH https://www.jobnews.info/lkm-fa/925538854	
175	26.03.2024	**Key Account Manager Ladenbau – Süddeutschland (m/w/d)** 85640 Putzbrunn - Kesseböhmer Holding KG https://www.jobnews.info/lkm-fa/922550870	

500 :مدیریت مشتری - متخصصین موقعیت های خالی شغلی برای گروه شغلی

176	20.02.2024	**Key Account Manager (m/w/d) Bergsport** 82024 Taufkirchen, Kreis München - Ortovox Sportartikel GmbH https://www.jobnews.info/lkm-fa/919067742	
177	25.04.2024	**Sachbearbeiter für Vertriebsinnendienst und Kundenmanagement (m/w/d)** Taufkirchen, 82024 - InoNet Computer GmbH https://www.jobnews.info/lkm-fa/925871490	G
178	09.02.2024	**PARTNER MANAGER (M/W/D) IN TEILZEIT** 85774 Unterföhring - Media Carrier Solutions GmbH https://www.jobnews.info/lkm-fa/916101900	
179	09.02.2024	**Inside Sales Partner Manager (m/w/d)** 85774 Unterföhring - Media Carrier Solutions GmbH https://www.jobnews.info/lkm-fa/916101912	
180	02.02.2024	**Key Account Manager Firmen Süd APKV (m/w/d)** Unterföhring - Allianz https://www.jobnews.info/lkm-fa/917902655	G
181	04.03.2024	**(Senior) Account Manager - Metropolregion München (m/w/d)** 85774 Unterföhring - Vodafone https://www.jobnews.info/lkm-fa/919652123	
182	04.03.2024	**Account Manager New Business IBS (m/w/d)** 85774 Unterföhring - Vodafone https://www.jobnews.info/lkm-fa/919652124	
183	04.03.2024	**Fixed Account Manager Manufacturing Electronics (m/w/d)** 85774 Unterföhring, 44135 Dortmund, 28195 Bremen, 70173 Stuttgart, 40210 Düsseldorf, 01067 Dresden, 65760 Eschborn, Taunus, 30159 Hannover, 20095 Hamburg, 10115 Berlin - Vodafone https://www.jobnews.info/lkm-fa/919721917	
184	07.03.2024	**Daten Account Manager SME (m/w/d) - München Ostbayern** 85774 Unterföhring - Vodafone https://www.jobnews.info/lkm-fa/920667691	
185	11.03.2024	**Relationship Marketing Manager (m/w/d)** 85774 Unterföhring - wefindtalents https://www.jobnews.info/lkm-fa/920985209	
186	14.03.2024	**Business Analyst Kundendatenmanagement (m/w/d)** Unterföhring, München - Allianz https://www.jobnews.info/lkm-fa/921355099	

500 :مدیریت مشتری - متخصصین موقعیت های خالی شغلی برای گروه شغلی

187	16.03.2024	**Business Analyst Kundendatenmanagement (m/w/d)** 85774 Unterföhring - ALLIANZ IN DEUTSCHLAND https://www.jobnews.info/lkm-fa/921679036	
188	19.03.2024	**Praktikant (m/w/d) im Bereich Consumer Relationship Manageme** 85774 Unterföhring - Sisley Deutschland Vertriebs GmbH https://www.jobnews.info/lkm-fa/921904549	
189	19.04.2024	**(Senior) HR Manager / HR Business Partner (m/w/d)** Unterföhring - ASAMBEAUTY GmbH https://www.jobnews.info/lkm-fa/925117579	
190	19.04.2024	**HR Business Partner mit Schwerpunkt Recruiting und Talent Management (w|m|d) ds** München, 85774 - Heads In Motion Gmbh Co.Kg https://www.jobnews.info/lkm-fa/925127180	G
191	22.04.2024	**Claims Relationship Manager(m/f/d)** Unterföhring, BY, 85774 - Allianz https://www.jobnews.info/lkm-fa/925431042	G
192	14.04.2024	**Partner Development Manager Acquisition (m/w/d) für Unterföhring** Unterföhring, Nürnberg - Vodafone https://www.jobnews.info/lkm-fa/926036645	G
193	25.04.2024	**Junior Key Account Manager Food Service (m/w/d)** Unterhaching bei München - Develey Senf Feinkost GmbH https://www.jobnews.info/lkm-fa/925855707	
194	25.04.2024	**Objektleiter | Kundenbetreuer (m/w/d) Gebäudereinigung | Großraum München** Unterhaching, 82008 - WISAG GEBÄUDEREINIGUNG BAYERN GMBH CO. KG https://www.jobnews.info/lkm-fa/925871251	G
195	20.02.2024	**Account Manager (m/w/d) Export** 85716 Unterschleißheim - MZV Moderner Zeitschriften Vertrieb GmbH Co. KG https://www.jobnews.info/lkm-fa/919062765	
196	07.03.2024	**Account Manager (w/m/d) für den Medienvertrieb** 85716 Unterschleißheim - MZV Moderner Zeitschriften Vertrieb GmbH Co. KG https://www.jobnews.info/lkm-fa/920554547	

500 :مدیریت مشتری - متخصصین موقعیت های خالی شغلی برای گروه شغلی

197	19.03.2024	**Vertriebsprofi (w/m/d) im Geschäftskunden-Direktvertrieb (B2B)** 85716 Unterschleißheim, 94469 Deggendorf - Infrafibre Germany GmbH https://www.jobnews.info/lkm-fa/921881879	
198	25.03.2024	**Kundenbetreuer im Vertriebsinnendienst Industriekunden (w/m/d), Unterschleißheim** 85716 Unterschleißheim - Keller Kalmbach https://www.jobnews.info/lkm-fa/922546978	
199	26.03.2024	**Mitarbeiter im Anbindungsmanagement Kunden Märkte (m/w/d)** Unterschleißheim, BY, 85716 - BAADER BANK https://www.jobnews.info/lkm-fa/922563681	G
200	12.04.2024	**Kundenbetreuer (w/m/d) im Vertriebsinnendienst Industriekunden** Unterschleißheim - Keller Kalmbach GmbH https://www.jobnews.info/lkm-fa/924942582	
201	05.04.2024	**Key Account Manager Industriekunden (w/m/d) Großraum** Unterschleißheim - Keller Kalmbach GmbH https://www.jobnews.info/lkm-fa/924964230	
202	19.04.2024	**Senior Global Account Manager - Automotive (m/f/d)** Unterschleißheim, BY, 85716 - WOLFSPEED INC. https://www.jobnews.info/lkm-fa/925125733	G
203	19.04.2024	**Senior Client Partner - Enterprise 5G Products Services** Unterschleißheim, BY, 85716 - Dimension Data https://www.jobnews.info/lkm-fa/925126205	G
204	25.04.2024	**Mitarbeiter Client Service (m/w/d)** Unterschleißheim, BY, 85716 - BAADER BANK https://www.jobnews.info/lkm-fa/925868318	G
205	25.04.2024	**Account Manager SOLIDWORKS Software Lösungen Direktvertrieb (w/m/d)** Unterschleißheim, BY, 85716 - Bechtle direct GmbH https://www.jobnews.info/lkm-fa/925869469	G
206	25.04.2024	**Praktikant (m/w/d) im Customer-Relationship-Management (CRM)** Unterschleißheim, BY, 85716 - IVECO BUS https://www.jobnews.info/lkm-fa/925869476	
207	26.04.2024	**Key Account Manager (m/w/d) Automotive** 85716 Unterschleißheim - zk professionals GmbH https://www.jobnews.info/lkm-fa/926060355	

500 :مدیریت مشتری - متخصصین موقعیت های خالی شغلی برای گروه شغلی

208	01.03.2024	**Account Manager Public (m/w/d),Kolbermoor,München** 83059 Kolbermoor - KOL ACP Oberbayern https://www.jobnews.info/lkm-fa/919986298	
209	01.04.2024	**Account Manager (m/w/d) | New Customer,Kolbermoor,München** 83059 Kolbermoor - KOL ACP Oberbayern https://www.jobnews.info/lkm-fa/923223286	
210	18.04.2024	**Kundenbetreuer im Außendienst (w/m/d)** Kolbermoor - Textilservice Stangelmayer GmbH https://www.jobnews.info/lkm-fa/924922118	
211	18.03.2024	**Senior Key Account Manager International Business (M/W/D)** 83539 Pfaffing an der Attel - ALPENHAIN Käsespezialitäten GmbH https://www.jobnews.info/lkm-fa/921795681	
212	11.03.2024	**Großkundenbetreuer Befestigungstechnik – Gebiet München/Landshut/Rosenheim (m/w/d)** 83512 Wasserburg am Inn - HAPEKO Hanseatisches Personalkontor https://www.jobnews.info/lkm-fa/921000686	**Z**
213	29.01.2024	**Mitarbeiter Kundenservice/Auftragsmanagement (m/w/d)** 82131 Gauting - DIASHOP GmbH https://www.jobnews.info/lkm-fa/908896581	**G**
214	17.04.2024	**Mitarbeiter (m/w/d) Kundenauftragsabwicklung Materialmanagement** Gauting - General Atomics AeroTec Systems GmbH https://www.jobnews.info/lkm-fa/924928516	
215	29.02.2024	**Key Account Manager (m/w/d) Digitalisierung Bahnnetze** 82205 Gilching - OHB System AG https://www.jobnews.info/lkm-fa/915638976	
216	06.02.2024	**CoWorking Space Standortleiter - Eventmanagement / Kundenbetreuung (m/w/d)** 82205 Gilching - 1000 Satellites GmbH https://www.jobnews.info/lkm-fa/916493185	**G**
217	26.02.2024	**Convention Sales Coordinator (m/w/d)** 82205 Gilching - Cordes Rieger Personalvermittlungs GmbH https://www.jobnews.info/lkm-fa/919914923	**P**
218	16.03.2024	**Kundenbetreuer/in im Bereich Ernährung (m/w/d)** Gilching - slimpuls Abnehmen mit Herz https://www.jobnews.info/lkm-fa/921571366	**G**

500 :مدیریت مشتری - متخصصین موقعیت های خالی شغلی برای گروه شغلی

219	18.03.2024	**Key Account Manager (m/w/d) für Prozessleittechnik** 82205 Gilching - NORDkind Recruiting GmbH https://www.jobnews.info/lkm-fa/921796632	**P**
220	26.03.2024	**Ingenieur / Wirtschaftsingenieur (m/w/d) als Technischer Sales Manager / Key Account Manager (m/w/d) International im Bereich Mobility** Stollberg, Gilching bei München, , Burg (bei Magdeburg), - pro-beam GmbH Co. KGaA https://www.jobnews.info/lkm-fa/922510061	
221	09.04.2024	**HR-Manager/ HR-Partner (m/f/d)** 82205 Gilching - QUANTUM SYSTEMS GMBH https://www.jobnews.info/lkm-fa/924048203	
222	17.04.2024	**Key Account Manager (m/w/d) Automotive - Battery - hybrides Arbeiten (Remote Präsenz)** 82205 Gilching - LHH Recruitment Solutions https://www.jobnews.info/lkm-fa/924975935	**P**
223	23.02.2024	**Kundenbetreuerin / Mitarbeiterin Customer Service (m/w/d)** 82152 Krailling - Pasit Professionelle Personallösungen GmbH https://www.jobnews.info/lkm-fa/919385876	**P**
224	20.03.2024	**Kundenbetreuerin / Mitarbeiterin Customer Service (m/w/d)** 82152 Krailling - EMMA JOBS in München https://www.jobnews.info/lkm-fa/922053948	**P**
225	15.04.2024	**Kundenbetreuer/-in (m/w/d) im Außendienst** 82229 Seefeld, Oberbayern - Private Akademie zur Förderung der betrieblichen Altersversorgung GmbH Co. KG https://www.jobnews.info/lkm-fa/925765268	**G**
226	20.02.2024	**Convention Sales Coordinator (m/w/d)** 82319 Starnberg - Hotel Vier Jahresz.Sta. GmbH Co KG https://www.jobnews.info/lkm-fa/919045091	**G**
227	25.03.2024	**Privatkundenbetreuer für unsere Filialen (w/m/d)** 82327 Tutzing, 82152 Planegg, 81679 München - Münchner Bank eG https://www.jobnews.info/lkm-fa/922547005	
228	23.04.2024	**ERP - KUNDENBETREUER FÜR DEN SUPPORT (m/w/d)** 82234 Weßling, Oberbayern - PROFLEX System GmbH https://www.jobnews.info/lkm-fa/925576127	

500 :مدیریت مشتری - متخصصین موقعیت های خالی شغلی برای گروه شغلی

229	21.02.2024	**Kundenmanager mit Recruiting (w/m/d)** 82237 Wörthsee - advanced engineering GmbH https://www.jobnews.info/lkm-fa/919129420	G
230	01.03.2024	**Kundenbetreuer (m/w/d) im Automotivebereich - Bis zu 36.000 €/Jahr** 82377 Penzberg - IMPACT GmbH Unternehmen für Zeitarbeit und Arbeitsvermittlung https://www.jobnews.info/lkm-fa/863691643	Z
231	11.04.2024	**Mitarbeiter Account Manager (m/w/d)** 82377 Penzberg - Lehmann Personalmanagement GmbH https://www.jobnews.info/lkm-fa/924295415	Z
232	11.04.2024	**Kundenbetreuer (w/m/d) Privatkunden** München, Waldkraiburg, Weilheim in Oberbayern - Energie Südbayern GmbH https://www.jobnews.info/lkm-fa/924945325	
233	26.02.2024	**(Junior) Account Manager (m/w/d)** 80997 München - Guldberg GmbH https://www.jobnews.info/lkm-fa/919650110	Z
234	28.02.2024	**Account Manager Health Care (m/w/d)** 81249 München - Heldele GmbH https://www.jobnews.info/lkm-fa/919915108	
235	28.02.2024	**Account Manager UCC Lösungen (m/w/d)** 81249 München - Heldele GmbH https://www.jobnews.info/lkm-fa/919915113	
236	13.03.2024	**Werkstudent:in Personalmanagement / als HR Business Partner:in bei Deutsche Bahn** 80997 München - Deutsche Bahn AG https://www.jobnews.info/lkm-fa/921261627	
237	15.03.2024	**Kundenbetreuer*in Außendienst Residential (m/w/d)** München, BY, DE, 81249 - Rexel https://www.jobnews.info/lkm-fa/921703440	
238	18.03.2024	**Account Manager (m/w/d), PLZ 80-81** 81249 München - Wurth Electronics Midcom Inc., German Branch https://www.jobnews.info/lkm-fa/921796664	
239	30.01.2024	**Account Manager (m/w/d)** 80331 München - aconso AG https://www.jobnews.info/lkm-fa/915006670	G

500 :مدیریت مشتری - متخصصین موقعیت های خالی شغلی برای گروه شغلی

240	30.01.2024	**Kundenbetreuer (m/w/d)** 80331 München - HAUSBANK MÜNCHEN https://www.jobnews.info/lkm-fa/915093656	G
241	30.01.2024	**Business Relationship Manager (BRM) (m/w/d)** 80331 München - Stadtwerke München GmbH https://www.jobnews.info/lkm-fa/915093725	G
242	01.02.2024	**Key Account Manager (m/w/d)** 80331 München - SECUNET https://www.jobnews.info/lkm-fa/915336193	
243	01.02.2024	**Junior Key Account Manager, Vollzeit/hybrid** 80538 München - Open House of Energy GmbH https://www.jobnews.info/lkm-fa/915477619	G
244	02.02.2024	**Account Manager Papierindustrie (m/w/d)** 80331 München - Ecolab Deutschland https://www.jobnews.info/lkm-fa/915535822	
245	08.02.2024	**Account Manager (m/w/d) für den Vertriebsbereich Rohre und Profile** 80331 München - voestalpine AG https://www.jobnews.info/lkm-fa/916084370	G
246	05.02.2024	**Sales Manager - Kundenakquise / Kundenbetreuung (m/w/d)** 80331 München - 1000 Satellites GmbH https://www.jobnews.info/lkm-fa/916493198	G
247	02.02.2024	**Standort Manager - Eventmanagement / Kundenservice / Büromanagement (m/w/d)** 80331 München - 1000 Satellites GmbH https://www.jobnews.info/lkm-fa/916493211	G
248	12.02.2024	**Account Manager im Außendienst (m/w/d)** 80331 München - Anstalt für Kommunale Datenverarbeitung in Bayern (AKDB) https://www.jobnews.info/lkm-fa/917738310	G
249	13.02.2024	**Junior Account Manager Digitales Lernen (w/m/d)** 80331 München - imc information multimedia communication https://www.jobnews.info/lkm-fa/917848569	
250	15.02.2024	**Key Account Manager / Account Manager (m/w/d)** 80331 München - voestalpine AG https://www.jobnews.info/lkm-fa/918393168	G

500 :مدیریت مشتری - متخصصین موقعیت های خالی شغلی برای گروه شغلی

251	16.02.2024	**Kundenbetreuer (m/w/d)** 80331 München - Randstad https://www.jobnews.info/lkm-fa/918443496	**Z**
252	19.02.2024	**Kundenberater / Storemanager (m/w/d)** 80331 München - SelfStorage Dein Lagerraum GmbH https://www.jobnews.info/lkm-fa/918882171	**G**
253	19.02.2024	**Consultant Customer Relationship Management (w/m/d)** 80331 München - Impulsion GmbH https://www.jobnews.info/lkm-fa/918917959	**G**
254	20.02.2024	**Account Manager Digital (m/w/d)** 80335 München - ReachAd GmbH https://www.jobnews.info/lkm-fa/919048517	
255	20.02.2024	**Junior Account Manager Digital (m/w/d)** 80335 München - ReachAd GmbH https://www.jobnews.info/lkm-fa/919048520	
256	21.02.2024	**Key Account Manager (m/w/d) Nordbayern** 80331 München - DDV Mediengruppe GmbH Co. KG https://www.jobnews.info/lkm-fa/919092725	
257	07.03.2024	**Sales / Account Manager - Engineering (w/m/d) (m/w/d)** 80331 München - Brunel https://www.jobnews.info/lkm-fa/919370210	**Z**
258	25.02.2024	**Serviceberater (w/m/d) Geschäftskunden im BusinessCenter** 80336 München - Kreissparkasse München Starnberg Ebersberg https://www.jobnews.info/lkm-fa/919514935	**G**
259	25.02.2024	**Berater (w/m/d) Geschäftskunden im BusinessCenter** 80336 München - Kreissparkasse München Starnberg Ebersberg https://www.jobnews.info/lkm-fa/919514936	
260	06.02.2024	**Account Manager (Business Development) im Innen- und Außendienst (m/w/d)** 80539 München - Rebound Electronics GmbH https://www.jobnews.info/lkm-fa/919548191	**G**
261	06.02.2024	**Junior Account Manager / Vertriebsmitarbeiter im Innen- und Außendienst (m/w/d)** 80539 München - Rebound Electronics GmbH https://www.jobnews.info/lkm-fa/919548194	**G**

500 :مدیریت مشتری - متخصصین موقعیت های خالی شغلی برای گروه شغلی

262	26.02.2024	**Mitarbeiter im Kundenservice / Kundenbetreuer (m/w/d)** 80331 München - Finanzchef24 GmbH https://www.jobnews.info/lkm-fa/919646279	**G**
263	28.02.2024	**nationaler Junior Key Account Manager (m/w/d)** 80331 München - Transgourmet Deutschland GmbH Co. OHG https://www.jobnews.info/lkm-fa/919841181	**G**
264	29.02.2024	**Projektleiter Kundenmanagement (m/w/d)** 80331 München - Hoffmann SE https://www.jobnews.info/lkm-fa/919909321	
265	01.03.2024	**Enterprise Account Executive (all genders!)** 80335 München - Cobrainer GmbH https://www.jobnews.info/lkm-fa/919993832	
266	27.02.2024	**Projektleiter - Beratung / Kundenmanagement / F (m/w/d)** 80331 München - 3DSE Management Consultant GmbH https://www.jobnews.info/lkm-fa/919994507	**G**
267	04.03.2024	**Kundenbetreuer (gn) Onboarding Retail** 80331 München - Bankpower GmbH Niederlassung München https://www.jobnews.info/lkm-fa/920183557	
268	05.03.2024	**Account Executive - Real Estate / Immobilienwirtschaft / Vertrieb (m/w/d)** 80331 München - AMPEERS ENERGY https://www.jobnews.info/lkm-fa/920316392	**G**
269	05.03.2024	**Key Account Manager (m/w/d)** 80335 München - Academic Work Germany GmbH https://www.jobnews.info/lkm-fa/920373266	**P**
270	06.03.2024	**Back Office Manager Finance Accounting - HGB/IFRS (m/w/d)** 80331 München - Haas Zeitarbeit GmbH https://www.jobnews.info/lkm-fa/920453251	**ZG**
271	01.03.2024	**Key Account Manager SHK Haushersteller Region München, Landshut, Kempten (m/w/d)** 80336 München - Stiebel Eltron GmbH Co. KG https://www.jobnews.info/lkm-fa/920539454	
272	01.03.2024	**Sales Program Operations Coordinator (m/w/d)** 80335 München - Avantgarde Experts https://www.jobnews.info/lkm-fa/920539460	**Z**

500 :مدیریت مشتری - متخصصین موقعیت های خالی شغلی برای گروه شغلی

273	07.03.2024	**Key Account Manager (m/w/d)** 80333 München - AMADEUS FIRE AG https://www.jobnews.info/lkm-fa/920558836	**Z**
274	07.03.2024	**Kundenbetreuer Unfallpflege (M/W/D) bis 50% im Home Office** 80539 München - ALLYSCA Assistance GmbH https://www.jobnews.info/lkm-fa/920629485	
275	08.03.2024	**Client Services Manager (m/f/d)** 80333 München - EQS Group AG https://www.jobnews.info/lkm-fa/920649468	
276	08.03.2024	**Sales Manager - Kundenberatung (m/w/d)** 80331 München - Foundry https://www.jobnews.info/lkm-fa/920653693	**G**
277	08.03.2024	**CRM Software Berater - Projektmanagement / Kundenservice / CRM-Softwarelösung (m/w/d)** 80331 München - itdesign GmbH https://www.jobnews.info/lkm-fa/920653699	**G**
278	26.02.2024	**Key Account Manager (m/w/d)** 80331 München - puro Personaldienstleistung GmbH https://www.jobnews.info/lkm-fa/920748330	**Z**
279	06.03.2024	**Kundenbetreuer Check-in (m/w/d)** 80335 München, 80339 München, 80689 München, 80331 München, 80933 München, 81929 München, 81371 München - ManpowerGroup https://www.jobnews.info/lkm-fa/920767456	**Z**
280	09.03.2024	**Account Manager - Sales / Kundenservice / Automobilindustrie (m/w/d)** 80331 München - CARDIS Reynolds GmbH https://www.jobnews.info/lkm-fa/920774763	**G**
281	08.03.2024	**Werkstudent Key Account Management im Startup (m/w/d)** 80331 München - HRinstruments https://www.jobnews.info/lkm-fa/920774774	**G**
282	08.03.2024	**Praktikum Key Account Management im HR Tech Startup (m/w/d)** 80331 München - HRinstruments https://www.jobnews.info/lkm-fa/920774778	
283	11.03.2024	**Sales Marketing Coordinator (m/w/d)** 80331 München - Headmatch GmbH Co. KG https://www.jobnews.info/lkm-fa/920986238	

500 :مدیریت مشتری - متخصصین موقعیت های خالی شغلی برای گروه شغلی

284	11.03.2024	**Key-Account-Manager (w/m/d) Automotive** 80331 München - Keller Kalmbach GmbH https://www.jobnews.info/lkm-fa/921079075	
285	11.03.2024	**Key Account Manager (m/w/d) für Softwareprodukte** 80331 München - AKI GmbH https://www.jobnews.info/lkm-fa/921079082	**G**
286	11.03.2024	**Personalberater / Account Manager (m/w/d)** 80336 München - Liebwein Personalmanagement und -service GmbH https://www.jobnews.info/lkm-fa/921079533	**Z**
287	12.03.2024	**(Senior) Key Account Manager (m/w/d)** 80331 München - SOMI Experts GmbH https://www.jobnews.info/lkm-fa/921111490	**G**
288	13.03.2024	**Bankkaufmann / Senior Kundenmanager KYC Geschäftspartnermanagement m/w/d** 80333 München - DZ BANK AG https://www.jobnews.info/lkm-fa/921136904	
289	13.03.2024	**Key Account Manager (m/f/d)** 80331 München - Instrument Systems https://www.jobnews.info/lkm-fa/921205720	
290	13.03.2024	**Kundenbetreuer Mittelstand (m/w/d)** 80331 München - MPC Partners GmbH https://www.jobnews.info/lkm-fa/921291337	
291	14.03.2024	**Assistant Manager Marketing Client Services (m/w/d)** 80331 München - Bankpower GmbH Niederlassung München https://www.jobnews.info/lkm-fa/921376304	
292	13.03.2024	**Kundenbetreuer (m/w/d) Customer Service international** 80539 München - Conzept Personalmanagement GmbH https://www.jobnews.info/lkm-fa/921519794	**P**
293	14.03.2024	**Kundenbetreuer (m/w/d) mit Schwerpunkt Kredit** 80331 München - Hausbank München eG https://www.jobnews.info/lkm-fa/921630178	
294	15.03.2024	**Kundenbetreuer m/w/d** 80331 München - Younivers GmbH https://www.jobnews.info/lkm-fa/921724222	**Z**

500 :مدیریت مشتری - متخصصین موقعیت های خالی شغلی برای گروه شغلی

295	18.03.2024	**Account Manager (m/w/d) - Region Nordics** 80331 München - JEOL (Germany) GmbH https://www.jobnews.info/lkm-fa/921738852	**G**
296	15.03.2024	**Kundenbetreuer m/w/d B2B** 80335 München - Younivers GmbH https://www.jobnews.info/lkm-fa/921781426	**Z**
297	15.03.2024	**Kundenbetreuer Customer Service m/w/d** 80335 München - Younivers GmbH https://www.jobnews.info/lkm-fa/921806395	**Z**
298	18.03.2024	**Westhouse Job: Kundenbetreuer:in im Kundenservice (m/w/d)** 80331 München - Westhouse Consulting GmbH https://www.jobnews.info/lkm-fa/922140932	**Z**
299	22.03.2024	**Account Manager (m/w/d)** 80335 München - Younivers GmbH https://www.jobnews.info/lkm-fa/922209293	**Z**
300	25.03.2024	**Praktikant Relationship Management – Wholesale Banking (w/m/d) bei ING Deutschland** 80539 München - ING Deutschland https://www.jobnews.info/lkm-fa/922526638	
301	26.03.2024	**Strategic Account Manager (m/w/d) Healthcare - Kliniken** 80335 München, 39221 Biere - Deutsche Telekom AG Konzernzentrale https://www.jobnews.info/lkm-fa/922529276	
302	26.03.2024	**Mitarbeiter*in im Account Management | Region Süd-Ost** 80331 München - TÜV SÜD AG/München https://www.jobnews.info/lkm-fa/922554698	
303	27.03.2024	**Ingenieur / Wirtschaftsingenieur als Technischer Sales Manager / Key Account Manager (m/w/d)** 80331 München - pro-beam GmbH Co. KGaA https://www.jobnews.info/lkm-fa/922702201	**G**
304	27.03.2024	**Mitarbeiter im Kundenservice / Kundenbetreuer (m/w/d) in Teilzeit (25-30h/Woche)** 80331 München - Finanzchef24 GmbH https://www.jobnews.info/lkm-fa/922702396	
305	27.03.2024	**Mitarbeiter*in im Account Management | New Customers** 80331 München - TÜV SÜD AG/München https://www.jobnews.info/lkm-fa/922702920	

500 :مدیریت مشتری - متخصصین موقعیت های خالی شغلی برای گروه شغلی

306	27.03.2024	**Senior Account Manager EU Battery Regulation (Automotive)** 80331 München - TÜV SÜD AG/München https://www.jobnews.info/lkm-fa/922702923	
307	27.03.2024	**Project and Key Account Manager (f/m/d)** 80331 München - TÜV SÜD AG/München https://www.jobnews.info/lkm-fa/922703096	
308	27.03.2024	**Key Account Manager*in für Automobilhandelsgruppen** 80331 München - TÜV SÜD AG/München https://www.jobnews.info/lkm-fa/922703097	
309	27.03.2024	**Kundenbetreuer*in der Fördertechnik** 80331 München - TÜV SÜD AG/München https://www.jobnews.info/lkm-fa/922703105	
310	28.03.2024	**Kundenbetreuer Internationales Geschäft (d/m/w)** 80333 München - Deutsche Bank AG https://www.jobnews.info/lkm-fa/922801999	
311	29.03.2024	**Account Manager (m/w/d) Bayern/Österreich** 80331 München - BriSS Personnel Recruitment https://www.jobnews.info/lkm-fa/922944330	**P**
312	29.03.2024	**Account Manager (m/w/d)** 80335 München - Avantgarde Experts https://www.jobnews.info/lkm-fa/922944346	**Z**
313	29.03.2024	**Junior Key Account Manager*in Remarketing Services** 80331 München - TÜV SÜD AG/München https://www.jobnews.info/lkm-fa/922944469	
314	03.04.2024	**Inside Sales Rep. / Account Manager Inside Sales (m/w/d)** 80336 München - Liebwein Personalmanagement und -service GmbH https://www.jobnews.info/lkm-fa/923423243	**ZG**
315	03.04.2024	**Senior Account Manager (m/f/d) Social Media** 80333 München - Looping Group https://www.jobnews.info/lkm-fa/923438843	
316	03.04.2024	**International Key Account Manager(m/w/d) B2B, Ingredients, FMCG - Deutschland** 80333 München - Bavaria Human Capital GmbH https://www.jobnews.info/lkm-fa/923470237	

500 :مدیریت مشتری - متخصصین موقعیت های خالی شغلی برای گروه شغلی

317	04.04.2024	**Kundenbetreuer (m/w/d)** 80335 München - Mein Job Personalmanagement GmbH https://www.jobnews.info/lkm-fa/923606435	**P**
318	05.04.2024	**Kundenbetreuer (m/w/d) in und um München** 80335 München - DIS AG https://www.jobnews.info/lkm-fa/923918017	**Z**
319	09.04.2024	**Kundenbetreuer:in KMU Gründer (m/w/d)** 80469 München - smartaxxess Services GmbH https://www.jobnews.info/lkm-fa/924003292	
320	09.04.2024	**Projektmanager (gn) Client Service** 80331 München - Bankpower GmbH Niederlassung München https://www.jobnews.info/lkm-fa/924003296	
321	10.04.2024	**Senior Account Manager (m/f/d) Ion Torrent NGS - Southwest Germany** 80333 München - Thermo Fisher Scient. Messt. GmbH https://www.jobnews.info/lkm-fa/924145264	
322	10.04.2024	**Kundenbetreuer (gn) Versicherung** 80331 München - Bankpower GmbH Niederlassung München https://www.jobnews.info/lkm-fa/924145336	
323	11.04.2024	**Key Account Manager (m/w/d) Süd** 80331 München - Kummer Consulting GmbH https://www.jobnews.info/lkm-fa/924278153	
324	11.04.2024	**Customer Service Manager / Kundenservice / Sales (w/m/d) in Vollzeit (40h)** 80333 München - Deutsche Seniorenbetreuung OHG https://www.jobnews.info/lkm-fa/924284016	
325	12.04.2024	**Sales und Account Manager (m/w/d)** 80331 München - puro Personaldienstleistung GmbH https://www.jobnews.info/lkm-fa/924400735	**Z**
326	12.04.2024	**Account Manager (m/w/d)** 80331 München - puro Personaldienstleistung GmbH https://www.jobnews.info/lkm-fa/924405312	**Z**
327	12.04.2024	**Sales Area Manager Automotive Lubricants (Kundenbetreuer, Vertriebler, Kaufmann, (m/w/d)** 80336 München - ENILIVE SCHMIERTECHNIK GMBH https://www.jobnews.info/lkm-fa/924405338	**G**

500 :مدیریت مشتری - متخصصین موقعیت های خالی شغلی برای گروه شغلی

328	16.04.2024	**Personalberater / (Junior) Key Account Manager (w/m/d)** 80539 München - Conzept Personalmanagement GmbH https://www.jobnews.info/lkm-fa/924685043	**P**
329	16.04.2024	**Technical Account Manager - SAP (m/f/d)** 80333 München - Amazon Web Services EMEA SARL Niederlassung Deutschland https://www.jobnews.info/lkm-fa/924727983	
330	18.04.2024	**Key Account Manager Automotive (m/w/d) - hybrides Arbeiten (Remote Präsenz)** 80331 München - LHH Recruitment Solutions https://www.jobnews.info/lkm-fa/924976931	**P**
331	18.04.2024	**Key Account Manager (m/w/d)** 80331 München - GULP Information Services GmbH https://www.jobnews.info/lkm-fa/924978197	**Z**
332	18.04.2024	**Account Manager(m/w/d) – im Münchner Norden in Vollzeit** 80539 München - tisCon Management GmbH https://www.jobnews.info/lkm-fa/925008455	
333	19.04.2024	**Account Manager(m/w/d) – im Münchner Norden in Vollzeit** 80539 München - Conzept Personalmanagement -service GmbH https://www.jobnews.info/lkm-fa/925148241	**P**
334	22.04.2024	**Projektmanager Kunden- und Besuchermanagement (m/w/x), München** 80335 München - Avantgarde Gesellschaft für Kommunikation mbH https://www.jobnews.info/lkm-fa/925442872	
335	22.04.2024	**Recruiting Relationship Manager (m/w/d)** 80333 München - SYNSERO Experts GmbH https://www.jobnews.info/lkm-fa/925472275	
336	24.04.2024	**Key Account Manager (m/w/d) - 372-3001** 80331 München - top itservices AG https://www.jobnews.info/lkm-fa/925708207	**Z**
337	31.01.2024	**Kfz-Kundenbetreuer (m/w/d)** 81669 München - DG timework GmbH https://www.jobnews.info/lkm-fa/915238605	**P**
338	06.02.2024	**Account Manager (m/w/d) BUND / BOS** 81671 München - Materna Virtual Solution GmbH https://www.jobnews.info/lkm-fa/915935985	**G**

500 :مدیریت مشتری - متخصصین موقعیت های خالی شغلی برای گروه شغلی

339	08.02.2024	**Kundenservice (m/w/d) im Schadensmanagement** 81669 München - DG timework GmbH https://www.jobnews.info/lkm-fa/916084361	**P**
340	09.02.2024	**Strategic Account Manager (m/w/d)** 81541 München - diva-e NEXT GmbH https://www.jobnews.info/lkm-fa/916097889	
341	21.02.2024	**Support Manager / Kundenmanager in der Lifestyle- Beautybranche (m/w/d)** 81667 München - Haas Zeitarbeit GmbH https://www.jobnews.info/lkm-fa/919125315	**Z**
342	28.02.2024	**Senior Account Executive Österreich (m/w/d)** 81541 München - Peter Park https://www.jobnews.info/lkm-fa/919838447	
343	28.02.2024	**Compliance Manager (m/w/d) Sales Partner** 81677 München - Giesecke+Devrient Currency Technology GmbH https://www.jobnews.info/lkm-fa/919838575	**G**
344	02.03.2024	**Account Manager und Berater Recruiting (m/w/d)** 81541 München - heroes GmbH https://www.jobnews.info/lkm-fa/920065314	
345	04.03.2024	**Junior Partner Manager (m/w/d)** 81667 München - Checkmk GmbH https://www.jobnews.info/lkm-fa/920190169	
346	27.02.2024	**Microsoft Account Manager (m/w/d)** 81677 München - QRC Group Personalberatung München GmbH https://www.jobnews.info/lkm-fa/920365908	**P**
347	20.03.2024	**Account Sales Executive (m/w/d) | Homeoffice** 81669 München, 04103 Leipzig, 01067 Dresden, 90459 Nürnberg, Mittelfranken, 20095 Hamburg, 10249 Berlin, 50679 Köln, 60323 Frankfurt am Main, 34117 Kassel, Hessen, 30171 Hannover - Unite Services GmbH Co. KG NL Leipzig https://www.jobnews.info/lkm-fa/920534749	
348	15.03.2024	**Account Manager:in (x/w/m)** 81671 München - e-mobilio GmbH https://www.jobnews.info/lkm-fa/921527121	

500 :مدیریت مشتری - متخصصین موقعیت های خالی شغلی برای گروه شغلی

349	15.03.2024	**Key Account Manager OEM/Corporate (x/w/m)** 81671 München - e-mobilio GmbH https://www.jobnews.info/lkm-fa/921527125	
350	22.03.2024	**Werkstudent:in im Key Account Management - Insurance (m/w/d)** 81671 München - affinis AG https://www.jobnews.info/lkm-fa/922206304	
351	25.03.2024	**Werkstudent*in im Bereich Kundenservice / Customer Success Management** 81677 München - doo GmbH https://www.jobnews.info/lkm-fa/922526622	G
352	12.04.2024	**Account Manager (m/w/d)** 81541 München - puro Personaldienstleistung GmbH https://www.jobnews.info/lkm-fa/924400723	Z
353	12.04.2024	**Senior Key Account Manager (m/w/d) – Online Marketing** 81543 München - Nayoki GmbH https://www.jobnews.info/lkm-fa/924405316	
354	12.04.2024	**Key Account Manager (m/w/d) - Online Marketing** 81543 München - Nayoki GmbH https://www.jobnews.info/lkm-fa/924405319	
355	24.04.2024	**Manager Accounting (m/w/d)** 81677 München - nexpera GmbH https://www.jobnews.info/lkm-fa/925753140	
356	26.04.2024	**Key Account Manager*in - HIV (m/w/d) - Hamburg, Kiel, Rostock** 81675 München UNAVAILABLE Hamburg - GSK https://www.jobnews.info/lkm-fa/926059857	
357	29.02.2024	**(Senior) Affiliate Partner Manager (m/w/d)** 81825 München - Sixt SE https://www.jobnews.info/lkm-fa/920002762	G
358	11.03.2024	**Global Account Manager - B2B Hunting/Farming (m/w/d)** 81825 München - Sixt SE https://www.jobnews.info/lkm-fa/920987245	G
359	26.03.2024	**Account Manager SIXT Ride Sales (m/w/d)** 81825 München - Sixt SE https://www.jobnews.info/lkm-fa/922552353	G

500 :مدیریت مشتری - متخصصین موقعیت های خالی شغلی برای گروه شغلی

360	25.02.2024	**(Junior) Manager Accounting (m/w/d)** 81925 München - Bayern Tourismus Marketing GmbH https://www.jobnews.info/lkm-fa/919514977	**G**
361	04.03.2024	**Key Account Manager (m/w/d)** 81929 München - Vemcon GmbH https://www.jobnews.info/lkm-fa/920195029	
362	11.03.2024	**Account Manager (m/w/d) - Cloud Managed Services** 81679 München - Kocherscheidt Recruitment Solutions e. K. https://www.jobnews.info/lkm-fa/920989111	**GP**
363	28.03.2024	**Senior Client Service Manager Health bei BCN (m/w/d)** 81925 München - Hubert Burda Media https://www.jobnews.info/lkm-fa/922859313	
364	16.04.2024	**Manager Group Accounting (m/w/d)** 81925 München - BayWa r.e. AG https://www.jobnews.info/lkm-fa/924728038	**G**
365	23.04.2024	**Key Account Manager (m/w/d) in Direktvermittlung gesucht** 81927 München - RADAS Jobbörse Personalvermittlung GmbH https://www.jobnews.info/lkm-fa/925571206	**P**
366	15.03.2024	**Account Manager m/w/d OEM** 80933 München - Younivers GmbH https://www.jobnews.info/lkm-fa/921721885	**Z**
367	15.03.2024	**Kundenbetreuer m/w/d Englisch** 80933 München - Younivers GmbH https://www.jobnews.info/lkm-fa/921722250	**Z**
368	02.04.2024	**Pflegefachkraft (m/w/d) | Ambulante Pflege | Kundenmanager** 81377 München - Deutsche Fachpflege Holding GmbH Region Süd-Ost https://www.jobnews.info/lkm-fa/924179964	
369	15.02.2024	**Mitarbeiter im Vertriebsinnendienst / Client Services (m/w/d*)** 80686 München - O-P-S Outputmanagement Personalservice GmbH https://www.jobnews.info/lkm-fa/918421622	**Z**
370	21.02.2024	**Kundenbetreuer Bank (m/w/d) - hybrides Arbeiten** 80687 München - DIS AG https://www.jobnews.info/lkm-fa/919092337	**Z**

500 :مدیریت مشتری - متخصصین موقعیت های خالی شغلی برای گروه شغلی

371	22.02.2024	**Kundenmanager (m/w/d) im Bereich Real Estate/ Komposit - hybrides Arbeiten** 80687 München - DIS AG https://www.jobnews.info/lkm-fa/919180112	Z
372	20.03.2024	**Account Manager (m/w/d)** 80687 München - DIS AG https://www.jobnews.info/lkm-fa/919487541	Z
373	20.03.2024	**Junior Kundenbetreuer (m/w/d)** 80687 München - DIS AG https://www.jobnews.info/lkm-fa/919487615	Z
374	29.02.2024	**Kundenbetreuer Versicherung (m/w/d)** 80687 München - DIS AG https://www.jobnews.info/lkm-fa/919904169	Z
375	29.02.2024	**(Senior) Account Manager (m/w/d) Engineering** 80687 München - FERCHAU GmbH https://www.jobnews.info/lkm-fa/919995286	Z
376	07.03.2024	**Junior Key Account Manager (m/w/d)** 80687 München - DIS AG https://www.jobnews.info/lkm-fa/920767593	Z
377	29.02.2024	**Junior Account Manager (m/w/d)** 80687 München - DIS AG https://www.jobnews.info/lkm-fa/920947140	Z
378	11.03.2024	**Kaufmann für Versicherungen und Finanzen (m/w/d) Kundenmanager für gewerbliche Gebäudeversicherungen** 80687 München - DIS AG https://www.jobnews.info/lkm-fa/920993081	Z
379	15.03.2024	**Junior Account Manager m/w/d** 80687 München - Younivers GmbH https://www.jobnews.info/lkm-fa/921724349	Z
380	18.03.2024	**Kundenbetreuer (m/w/d)** 80687 München - DIS AG https://www.jobnews.info/lkm-fa/921738735	Z
381	18.03.2024	**Kundenbetreuer in der Maschinenbau-Branche (m/w/d)** 80687 München - DIS AG https://www.jobnews.info/lkm-fa/921781269	Z

500 :مدیریت مشتری - متخصصین موقعیت های خالی شغلی برای گروه شغلی

382	26.03.2024	**Versicherungskaufmann als Kundenmanager (m/w/d) im Bereich Real Estate/ Komposit - teilweise Homeoff** 80687 München - DIS AG https://www.jobnews.info/lkm-fa/922550897	**Z**
383	27.03.2024	**Key Account Manager (m/w/d) Komposit Industrieversicherung - hybrides Arbeiten (Remote Präsenz)** 80687 München - DIS AG https://www.jobnews.info/lkm-fa/922699218	**Z**
384	27.03.2024	**Business Manager / Account Manager (all gender) - MUC** 80687 München - ALTEN GmbH https://www.jobnews.info/lkm-fa/922703253	**Z**
385	03.04.2024	**Kundenbetreuer im Backoffice (m/w/d) Lebensversicherung - teilweise Homeoffice** 80687 München - DIS AG https://www.jobnews.info/lkm-fa/923471491	**Z**
386	03.04.2024	**Kaufmann/-frau für Versicherungen und Finanzen (m/w/d) als Kundenmanager in Betrieb und Schaden - hy** 80687 München - DIS AG https://www.jobnews.info/lkm-fa/923472093	**Z**
387	03.04.2024	**Kaufleute für Versicherungen und Finanzen (m/w/d) als Kundenmanager für Betrieb und Schaden - hybrid** 80687 München - DIS AG https://www.jobnews.info/lkm-fa/923472715	**Z**
388	12.04.2024	**Key Account Manager (m/w/d) Gewerbe- und Industriekunden Komposit** 80687 München - DIS AG https://www.jobnews.info/lkm-fa/924400891	**Z**
389	12.04.2024	**Account Executive - DACH** 80686 München - Recruitee GmbH https://www.jobnews.info/lkm-fa/924405261	**P**
390	18.04.2024	**Kundenbetreuer im Osten von München (m/w/d)** 80687 München - DIS AG https://www.jobnews.info/lkm-fa/924912405	**Z**

500 :مدیریت مشتری - متخصصین موقعیت های خالی شغلی برای گروه شغلی

391	18.04.2024	**Key Account Manager (m/w/d) Kompositversicherung/ Industrieversicherung - teilweise Homeoffice** 80687 München - DIS AG https://www.jobnews.info/lkm-fa/924976889	**Z**
392	19.04.2024	**Kundenbetreuer im Norden von München (m/w/d)** 80687 München - DIS AG https://www.jobnews.info/lkm-fa/925143108	**Z**
393	19.04.2024	**Kundenbetreuer in der Technologie-Branche im Zentrum Münchens (m/w/d)** 80687 München - DIS AG https://www.jobnews.info/lkm-fa/925143114	**Z**
394	26.02.2024	**Kundenbetreuer (m/w/d) Customer Service** 80337 München - stöbichPersonal e.K. https://www.jobnews.info/lkm-fa/761362952	**Z**
395	01.03.2024	**Serviceberater (w/m/d) Geschäftskunden im BusinessCenter** 80337 München - Kreissparkasse München Starnberg Ebersberg https://www.jobnews.info/lkm-fa/919994176	**G**
396	07.03.2024	**Kundenbetreuer (w/m/d) Kältetechnik** 80337 München - abakus Personalservice GmbH Co. KG https://www.jobnews.info/lkm-fa/920767061	**Z**
397	11.03.2024	**Kundenbetreuer (w/m/d) Kältetechnik** 80337 München - abakus Personal GmbH Co. KG https://www.jobnews.info/lkm-fa/920988135	**Z**
398	27.03.2024	**Kundenbetreuer:in Forderungsmanagement** 80337 München - Polarstern GmbH https://www.jobnews.info/lkm-fa/922702932	**G**
399	09.04.2024	**Berater (w/m/d) Geschäftskunden im BusinessCenter** 80337 München - Kreissparkasse München Starnberg Ebersberg https://www.jobnews.info/lkm-fa/924003946	**G**
400	30.01.2024	**Junior Account Manager (m/w/d), München** 80636 München - CHECK24 https://www.jobnews.info/lkm-fa/915124851	
401	12.02.2024	**Key Account Manager (gn) Local Government / Kommunale Versorgungsunternehmen** 80636 München - Cancom https://www.jobnews.info/lkm-fa/917738355	

500 :مدیریت مشتری - متخصصین موقعیت های خالی شغلی برای گروه شغلی

402	12.02.2024	**Partner Account Manager (gn) Workplace** 80636 München - Cancom https://www.jobnews.info/lkm-fa/917791375	
403	20.02.2024	**Manager IFRS Group Accounting (m/w/d)** 80636 München - Cancom https://www.jobnews.info/lkm-fa/919011385	
404	05.03.2024	**Partner Marketing Manager (m/w/d)** 80802 München - ProSiebenSat.1 Media SE https://www.jobnews.info/lkm-fa/920024614	
405	01.03.2024	**(Junior) Account- und Produktmanager (m/w/d) Internet** 80636 München - CHECK24 https://www.jobnews.info/lkm-fa/920024621	G
406	12.03.2024	**Praktikum Customer Relationship Management - Remote (m/w/d)** 80802 München - ProSiebenSat.1 Media SE https://www.jobnews.info/lkm-fa/920667440	
407	10.03.2024	**Junior Produktmanager (m/w/d) Kundenbereich Motorrad/Kfz-Versicherungen** 80636 München - CHECK24 https://www.jobnews.info/lkm-fa/920839264	
408	11.03.2024	**Senior Key Account Manager (m/w/d)** 80636 München - Cancom https://www.jobnews.info/lkm-fa/920894542	
409	11.03.2024	**Account Manager (gn) Local Government** 80636 München - Cancom https://www.jobnews.info/lkm-fa/921079316	
410	11.03.2024	**Junior Account Manager (m/w/d)** 80636 München - CHECK24 https://www.jobnews.info/lkm-fa/921079326	
411	11.03.2024	**(Junior) Produkt- und Partner Manager (m/w/d) Finanzen** 80636 München - CHECK24 https://www.jobnews.info/lkm-fa/921079344	
412	18.03.2024	**SAP Rise Partner Sales Manager (m/w/d)** 80801 München - Deutsche Telekom AG Konzernzentrale https://www.jobnews.info/lkm-fa/921411447	

500 :مدیریت مشتری - متخصصین موقعیت های خالی شغلی برای گروه شغلی

413	21.03.2024	**Junior Account Manager (m/w/d)** 80802 München - ProSiebenSat.1 Media SE https://www.jobnews.info/lkm-fa/922060022	
414	28.03.2024	**Junior Account Manager Brand Cooperations (m/w/d)** 80802 München - ProSiebenSat.1 Media SE https://www.jobnews.info/lkm-fa/922745595	
415	03.04.2024	**Praktikant / Werkstudent (m/w/d) digitales Produktmanagement Kundenbereich / Autoteile** 80636 München - CHECK24 https://www.jobnews.info/lkm-fa/923436631	
416	03.04.2024	**(Senior) Account Manager (m/w/d) München / Hotel** 80636 München - CHECK24 https://www.jobnews.info/lkm-fa/923471231	**G**
417	04.04.2024	**Key Account Manager (m/w/d)** 80802 München - HIT Personaldienstleistungen GmbH https://www.jobnews.info/lkm-fa/923606493	**P**
418	04.04.2024	**Key Account Manager Endokrinologie (m/w/d) München, Passau, Kempten** 80798 München - Inizio Engage https://www.jobnews.info/lkm-fa/923626000	
419	10.04.2024	**Partner-Assistenz, Executive Assistant, Geschäftsführungsassistenz (m/w/d)** 80802 München - Hambach Hambach RA PartG mbB https://www.jobnews.info/lkm-fa/924144895	
420	12.04.2024	**Stellv. Teamleiter (m/w/d) im Bereich Kundenmanagement Mietwagen** 80636 München - MVI Personal Power GmbH https://www.jobnews.info/lkm-fa/924400791	**P**
421	19.04.2024	**(Junior) Technischer Produktmanager (m/w/d) Zugriffsmanagement Kundenkonto (CIAM), München** 80636 München - CHECK24 https://www.jobnews.info/lkm-fa/925148147	
422	22.04.2024	**(Junior) Technischer Produktmanager (m/w/d) Zugriffsmanagement Kundenkonto (CIAM)** 80636 München - CHECK24 https://www.jobnews.info/lkm-fa/925413256	

500 :مدیریت مشتری - متخصصین موقعیت های خالی شغلی برای گروه شغلی

423	01.03.2024	**Inhouse Consultant System Integration Business Partner Data Management (w/m/x)** 80809 München - BMW AG https://www.jobnews.info/lkm-fa/897762393	
424	01.03.2024	**SAP Project Manager Accounting (w/m/x)** 80809 München - BMW AG https://www.jobnews.info/lkm-fa/897917053	
425	29.02.2024	**Sales Program Operations Coordinator (remote) (m/f/d)** 80807 München - Orizon GmbH München-Süd https://www.jobnews.info/lkm-fa/919909722	**Z**
426	08.03.2024	**Werkstudent:in Personalmanagement / als HR Business Partner:in** 80809 München - Deutsche Bahn AG https://www.jobnews.info/lkm-fa/920190083	
427	06.03.2024	**Account Manager Life Sciences (m/w/d)** 80807 München, Freiburg im Breisgau - Akkodis Germany AS GmbH https://www.jobnews.info/lkm-fa/920426143	
428	07.03.2024	**KFZ-Mechatroniker / KFZ-Kundenbetreuer (m/w/d*)** 80809 München - O-P-S Outputmanagement Personalservice GmbH https://www.jobnews.info/lkm-fa/920541989	**Z**
429	12.03.2024	**Account Manager Geschäftsstelle München (w/m/x) - PLZ: 80939** 80809 München - BMW AG https://www.jobnews.info/lkm-fa/920542029	
430	19.03.2024	**Key Account Manager (m/w/d) in München** 80939 München - RADAS Jobbörse Personalvermittlung GmbH https://www.jobnews.info/lkm-fa/920559553	**P**
431	08.03.2024	**(Junior) Manager*in HR Business Partner in München** 80807 München - gkk DialogGroup GmbH https://www.jobnews.info/lkm-fa/920650734	
432	08.03.2024	**Westhouse Job: Manager “Treasury Operations – Hedge Accounting” (m/w/d)** 80809 München - Westhouse Consulting GmbH https://www.jobnews.info/lkm-fa/920766714	**Z**
433	10.03.2024	**(Junior) Manager*in HR Business Partner in München, München gkk Dialog** 80807 München - gkk DialogGroup GmbH https://www.jobnews.info/lkm-fa/920879705	

500 :مدیریت مشتری - متخصصین موقعیت های خالی شغلی برای گروه شغلی

434	01.02.2024	**Account Manager (m/w/d) im Personalbereich** 80807 München, 85049 Ingolstadt, Donau - TTI Personaldienstleistung GmbH Co KG https://www.jobnews.info/lkm-fa/920974245	Z
435	11.03.2024	**Accociate Account Manager (m/w/d) München Automotive Support** 80939 München - FERCHAU Automotive GmbH https://www.jobnews.info/lkm-fa/920990111	Z
436	14.03.2024	**Account Manager (m/w/d)** 80807 München - AMADEUS FIRE AG https://www.jobnews.info/lkm-fa/921353417	Z
437	18.03.2024	**Accounting Reporting Manager (m/w/d)** 80807 München - AMADEUS FIRE AG https://www.jobnews.info/lkm-fa/921738682	Z
438	20.03.2024	**Geschäftskundenberater (m/w/d) mit Schwerpunkt Versicherung** 80807 München - AMADEUS FIRE AG https://www.jobnews.info/lkm-fa/921974702	ZG
439	21.03.2024	**Accounting Manager (m/w/d)** 80807 München - AMADEUS FIRE AG https://www.jobnews.info/lkm-fa/922104059	Z
440	25.03.2024	**(Senior-) Key Account Manager Wholesale (m/w/d)** 80807 München - M-net Telekommunikations GmbH https://www.jobnews.info/lkm-fa/922551304	
441	28.03.2024	**Praktikant Customer Relationship Management (w/m/x)** 80809 München - BMW AG https://www.jobnews.info/lkm-fa/922828608	
442	03.04.2024	**Projekt- Account Manager (m/w/d) BMW Welt München** 80809 München - GAHRENS + BATTERMANN GmbH Co. KG https://www.jobnews.info/lkm-fa/923438755	
443	03.04.2024	**Intermediate Projekt- und Rollout Manager für Accounts Payable (m/w/x)** 80809 München - BMW AG https://www.jobnews.info/lkm-fa/923438761	
444	03.04.2024	**Mitarbeiter Client Service (m/w/d)** 80807 München - AMADEUS FIRE AG https://www.jobnews.info/lkm-fa/923470899	Z

500 :مدیریت مشتری - متخصصین موقعیت های خالی شغلی برای گروه شغلی

445	18.04.2024	**Vertriebsmitarbeiter/Kundenbetreuer im Außendienst B2B (m/w/d) - Nord,Munschwitz,München** 80807 München - Rameder Anhängerkupplungen und Autoteile GmbH https://www.jobnews.info/lkm-fa/924978196	
446	12.03.2024	**Account Manager (m/w/d) - Public Sector** 80637 München - circular Informationssysteme GmbH https://www.jobnews.info/lkm-fa/841533839	
447	20.02.2024	**Kundenbetreuer (m/w/d)** 80992 München - Accu Personalservice GmbH https://www.jobnews.info/lkm-fa/919049971	Z
448	21.02.2024	**Sachbearbeiter Geschäftskundenbetreuung (m/w/d)** 80992 München - DEKRA Arbeit Group https://www.jobnews.info/lkm-fa/919125412	Z
449	05.03.2024	**Geschäftskundenberater (m/w/d) München** 80634 München - HypoVereinsbank - UniCredit Bank GmbH https://www.jobnews.info/lkm-fa/920327846	
450	28.02.2024	**Key Account Manager (m/w/d) Online Retail** 80639 München - Avantgarde Experts https://www.jobnews.info/lkm-fa/920452213	Z
451	10.03.2024	**Key Account Manager (m/w/d) Retail** 80639 München - Avantgarde Experts https://www.jobnews.info/lkm-fa/920838913	Z
452	04.03.2024	**Werkstudent Sales Support Geschäftskunden (m/w/d)** 80634 München - HypoVereinsbank - UniCredit Bank GmbH https://www.jobnews.info/lkm-fa/920940271	
453	03.04.2024	**Senior Key Account Manager (m/w/d) INDUSTRY** 80639 München - Avantgarde Experts https://www.jobnews.info/lkm-fa/923435313	Z
454	03.04.2024	**Strategic Partner Development Manager (m/w/d)** 80639 München - Avantgarde Experts https://www.jobnews.info/lkm-fa/923470016	Z
455	23.04.2024	**Account Manager (m/w/d) Retail Event** 80634 München - Avantgarde Experts https://www.jobnews.info/lkm-fa/925570887	Z

500 :مدیریت مشتری - متخصصین موقعیت های خالی شغلی برای گروه شغلی

456	12.02.2024	**Kundenbetreuer (m/w/d) für den Excellence Club eines Premium-Automobilherstellers** 81539 München - Webhelp Holding Germany GmbH https://www.jobnews.info/lkm-fa/914532233	
457	01.03.2024	**Kundenbetreuer (gn) im Bankwesen** 81539 München - Bankpower GmbH Niederlassung München https://www.jobnews.info/lkm-fa/920198309	
458	19.03.2024	**Key Account Manager Vertriebspartner (m/w/d)** 81549 München - Pro Personalmanagement GmbH https://www.jobnews.info/lkm-fa/922059738	Z
459	19.03.2024	**Kundenbetreuer im Bereich Logistik (m/w/d)** 81549 München - Pro Personalmanagement GmbH https://www.jobnews.info/lkm-fa/922059739	Z
460	04.04.2024	**Kundenbetreuer (m/w/d) für den Excellence Club eines Premium-Automobilherstellers** 81539 München - Webhelp Deutschland GmbH https://www.jobnews.info/lkm-fa/923606264	
461	22.02.2024	**Kundenbetreuer (m/w/d) Autovermietung** 81241 München - ManpowerGroup https://www.jobnews.info/lkm-fa/918940943	Z
462	20.03.2024	**Account Manager Sales Manager (m/w/d) | Vertrieb 2. Quartal 2024** 81241 München - LHH Recruitment Solutions https://www.jobnews.info/lkm-fa/922059470	P
463	05.02.2024	**Projektleiter Kundenmanagement (m/w/d), DE - München** 81241 München - Hoffmann Group https://www.jobnews.info/lkm-fa/924641792	
464	29.01.2024	**Key Account Manager*in Automotive** 81739 München - Siemens AG https://www.jobnews.info/lkm-fa/914727508	
465	13.02.2024	**Werkstudent *in (w/m/d) Kundenmanagement im Trainingscenter am Standort München** 81739 München - Siemens AG https://www.jobnews.info/lkm-fa/917925458	
466	06.03.2024	**Accounting und Controlling Manager (m/w/d) für Siemens Energy** 81739 München - Walter-Fach-Kraft GmbH Co. KG in Fulda https://www.jobnews.info/lkm-fa/920436019	Z

500 :مدیریت مشتری - متخصصین موقعیت های خالی شغلی برای گروه شغلی

467	06.03.2024	**Accounting und Controlling Manager (m/w/d)** 81739 München - AIDe GmbH Regensburg https://www.jobnews.info/lkm-fa/920436040	
468	11.03.2024	**Accounting und Controlling Manager (m/w/d)** 81739 München - Avantgarde Experts https://www.jobnews.info/lkm-fa/920986249	**Z**
469	21.03.2024	**Accounting und Controlling Manager (m/w/d)** 81739 München - iSK GmbH Personaldienstleistungen https://www.jobnews.info/lkm-fa/922141417	**Z**
470	18.04.2024	**EDV Kundenbetreuer (m/w/d) in Teilzeit 3x in der Woche** 81739 München - Heitmann IT GmbH https://www.jobnews.info/lkm-fa/924977033	
471	22.02.2024	**Regional Account Manager (gesuchte Regionen: Nord, Ost, Süd, West) (m/w/d)** 80804 München - nonplusultra Sales GmbH https://www.jobnews.info/lkm-fa/919227668	
472	17.04.2024	**Junior Account Manager (m/w/d)** 80805 München - Ratbacher GmbH https://www.jobnews.info/lkm-fa/924977169	**GP**
473	05.03.2024	**Key Account Manager Middle Donors (m/w/d), München** 80339 München - SOS-Kinderdörfer weltweit https://www.jobnews.info/lkm-fa/920327851	**G**
474	01.03.2024	**Sales Program Operations Coordinator (m/f/d)** 80339 München - Avantgarde Experts https://www.jobnews.info/lkm-fa/920539459	**Z**
475	08.03.2024	**Kundenbetreuer (m/w/d)** 80339 München - AMADEUS FIRE AG https://www.jobnews.info/lkm-fa/920628775	**Z**
476	19.04.2024	**Account Manager (m/w/d) Affiliate** 80339 München - Avantgarde Experts https://www.jobnews.info/lkm-fa/925170393	**ZG**
477	22.04.2024	**Projektassistenz Kunden- und Besuchermanagement (m/w/x), München** 80339 München - Avantgarde Gesellschaft für Kommunikation mbH https://www.jobnews.info/lkm-fa/925442769	

500 :مدیریت مشتری - متخصصین موقعیت های خالی شغلی برای گروه شغلی

478	06.02.2024	**Key Account Manager (m/w/d) für den Raum Süddeutschland, BRUNATA-METRONA München** 81379 München - BRUNATA-METRONA GmbH Co. KG https://www.jobnews.info/lkm-fa/916044615	
479	05.03.2024	**Professional Account Executive - New Business (w/m/d)** 81369 München - FTAPI https://www.jobnews.info/lkm-fa/920328106	G
480	05.03.2024	**Senior Account Executive - New Business (w/m/d)** 81369 München - FTAPI https://www.jobnews.info/lkm-fa/920328208	G
481	05.03.2024	**(Junior) Account Executive - New Business (w/m/d)** 81369 München - FTAPI https://www.jobnews.info/lkm-fa/920328215	G
482	07.03.2024	**(Junior) Partner Account Manager*in (w/m/d)** 81369 München - FTAPI https://www.jobnews.info/lkm-fa/920542378	G
483	11.03.2024	**Key Account Manager*in (m/w/d) Halbleiter für den Bereich Automotive – Ref.-Nr. 4070** 81379 München - TALENTLOTSEN GmbH https://www.jobnews.info/lkm-fa/920989150	
484	11.03.2024	**Kundenberater / Account-Manager (m/w/d) für Personalmarketing** 81379 München - Kunze + Stamm GmbH https://www.jobnews.info/lkm-fa/921405420	G
485	20.03.2024	**Kundenbetreuer Energiedienstleistung (m/w/d)** 81379 München - BRUNATA-METRONA GmbH Co. KG https://www.jobnews.info/lkm-fa/922060333	
486	24.03.2024	**KUNDENBETREUER / VERTRIEBSDISPONENT [gn]** 81379 München - BEMOVA GmbH https://www.jobnews.info/lkm-fa/922553324	
487	02.04.2024	**Sales Marketing Coordinator** 81379 München - DoPchoice GmbH https://www.jobnews.info/lkm-fa/923438024	
488	11.04.2024	**Partner Account Manager*in (w/m/d)** 81369 München - FTAPI https://www.jobnews.info/lkm-fa/924284232	G

500 :مدیریت مشتری - متخصصین موقعیت های خالی شغلی برای گروه شغلی

489	23.04.2024	**Key Account Manager für Microchips im Halbleiterbereich für die Automobilindustrie (m/w/d)** 81379 München - TALENTLOTSEN https://www.jobnews.info/lkm-fa/925571220	
490	29.01.2024	**Key Account Manager (m/w/d), München** 81829 München - secunet Security Networks AG https://www.jobnews.info/lkm-fa/914974205	**P**
491	22.02.2024	**Kundenbetreuer im Innendienst (m/w/d)** 81829 München - Orizon GmbH München Nord https://www.jobnews.info/lkm-fa/919247404	**Z**
492	28.02.2024	**Kundenbetreuer / Kundenberater im Innendienst / Innendienstmitarbeiter (m/w/d) (Industriekaufmann...** 81829 München - EMS Electro Medical Systems GmbH https://www.jobnews.info/lkm-fa/919844426	**G**
493	29.02.2024	**Disponent Auftragsmanagement und Kundenservice (m/w/d)** 81829 München - HANSETRANS Möbel-Transport GmbH https://www.jobnews.info/lkm-fa/919915763	**G**
494	01.03.2024	**Microsoft Account Manager (m/w/d)** 81829 München - connexta GmbH https://www.jobnews.info/lkm-fa/920002488	
495	06.03.2024	**Sales Marketing Coordinator / Koordinator (m/w/d) (Marketing Manager, Sales Manager, Kommunikat...** 81829 München - EMS Electro Medical Systems GmbH https://www.jobnews.info/lkm-fa/920436673	**G**
496	12.04.2024	**Customer Service Advisor / Kundenbetreuer:in Front Office (m/w/d)** 81829 München - Messe München GmbH https://www.jobnews.info/lkm-fa/924423406	
497	23.04.2024	**Key Account Manager (m/w/d),Hamburg,Berlin,Essen,München,Berlin** 81829 München - secunet Security Networks AG https://www.jobnews.info/lkm-fa/925571216	**P**
498	31.01.2024	**Referent Kundenmanagement Berufsbildungswerk (m/w/d)** München - Stiftung ICP München https://www.jobnews.info/lkm-fa/915333979	**G**
499	05.02.2024	**Broker Relationship Manager (m/w/d)** München - QBE Insurance Group https://www.jobnews.info/lkm-fa/915904458	

500 :مدیریت مشتری - متخصصین موقعیت های خالی شغلی برای گروه شغلی

500	05.02.2024	**Experienced Business Manager / Senior Account Manager (all gender)** Stuttgart, Ulm, Köln, Dortmund, Frankfurt am Main, Ingolstadt, München, Hamburg, Wolfsburg - ALTEN GmbH **https://www.jobnews.info/lkm-fa/916205459**	**Z**

مدیریت مشتری - متخصصین در „München und 50 km Umgebung“ به روز رسانی بازار شغلی برای گروه شغلی

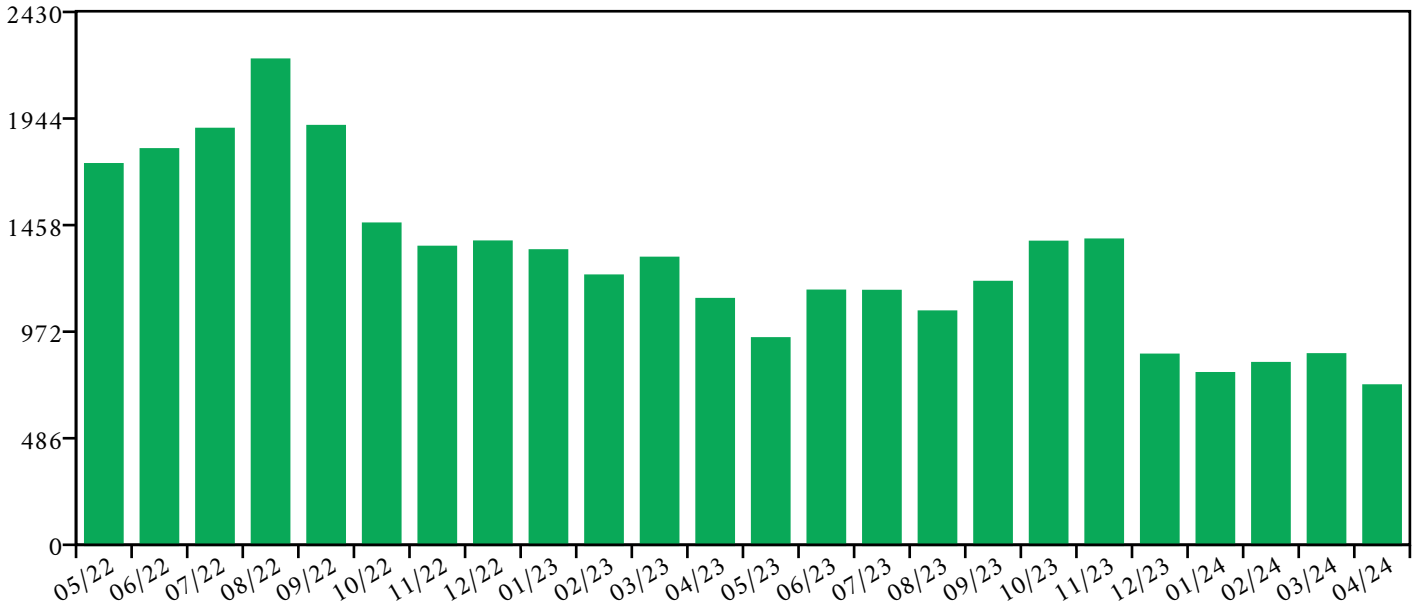

:„مدیریت مشتری - متخصصین“ توزیع منطقه ای جاهای شغلی خالی برای

Aichach	9	Kranzberg	3
Aichach-Friedberg	15	Laim	32
Allach-Untermenzing	9	Ludwigsvorstadt-Isarvorstadt	6
Alling	1	Maisach	1
Altstadt-Lehel	139	Mammendorf	1
Aschheim	9	Markt Schwaben	1
Attenkirchen	1	Maxvorstadt	56
Au-Haidhausen	29	Mering	1
Aubing-Lochhausen-Langwied	1	Miesbach	10
Aying	2	Miesbach	1
Bad Aibling	1	Milbertshofen-Am Hart	38
Bad Heilbrunn	2	Moosach	9
Bad Tölz	3	München	754
Bad Tölz-Wolfratshausen	17	München (ohne PLZ-Zuordnung)	236
Berg am Laim	3	Neubiberg	1
Bergkirchen	1	Neufahrn bei Freising	1

Bogenhausen	6	Neuhausen-Nymphenburg	8
Dachau	15	Oberding	12
Dachau	7	Obergiesing	6
Ebersberg	13	Oberhaching	16
Ebersberg	3	Odelzhausen	4
Eching Kr. Freising	1	Olching	2
Eichenau	1	Ottobrunn	3
Erding	18	Pasing-Obermenzing	5
Erding	4	Penzberg	5
Feldkirchen Kr. München	3	Pfaffenhofen an der Ilm	7
Feldmoching-Hasenbergl	2	Pfaffenhofen an der Ilm	3
Forstinning	1	Pfaffing	1
Freising	25	Planegg	2
Freising	15	Poing	3
Friedberg/Bayern	2	Puchheim	2
Fürstenfeldbruck	16	Pullach i. Isartal	7
Fürstenfeldbruck	2	Putzbrunn	2
Gachenbach	1	Ramersdorf-Perlach	9
Garching bei München	15	Rosenheim	11
Gauting	2	Sauerlach	1
Geretsried	4	Schwabing-Freimann	5
Germering	5	Schwanthalerhöhe	5
Gilching	10	Seefeld/Oberbayern	2
Grafing bei München	1	Sendling	14
Grasbrunn	4	Starnberg	35
Gräfelfing	3	Starnberg	8
Gröbenzell	1	Sulzemoos	1
Grünwald	1	Taufkirchen/Kr.	2
Hadern	2	Thalkirchen-Obersendling-Fürstenried-Forstenried-Solln	1
Hallbergmoos	4	Trudering-Riem	7
Hausham	1	Tutzing	1
Herrsching am Ammersee	1	Unterföhring	15
Hohenbrunn	4	Unterhaching	3
Hohenlinden	1	Unterschleißheim	17
Holzkirchen/Oberbayern	1	Vaterstetten	3

Inning am Ammersee	1	Wartenberg/Oberbayern	2
Irschenberg	2	Wasserburg a. Inn	2
Ismaning	12	Weil/Oberbayern	1
Karlsfeld	2	Weilheim i. Oberbayern	4
Kirchheim bei München	4	Weßling	2
Kissing	2	Wolfratshausen	7
Kolbermoor	4	Wörthsee	3
Krailling	6		

„مدیریت مشتری - متخصصین“ گروه های مشابه شغلی برای

2	marketin ad and g vertising Superv – isors

2071	specialist mark - s and eting Advertisi ng
20	specialist mark - s eting Dialogue

توسعه بازار کار در 24 ماه گذشته

الرسوم البيانية للوظائف: أهم 1-10 München und 50 km Umgebung

Office and secretariat (general) - skilled workers
Sales (general) - skilled workers
Warehouse management - skilled workers
Supervisors - business organization and strategy
Accounting - specialists
Warehouse management - helpers
Software development - experts
Business consulting - experts
Software development - specialists
Childcare and education - skilled workers

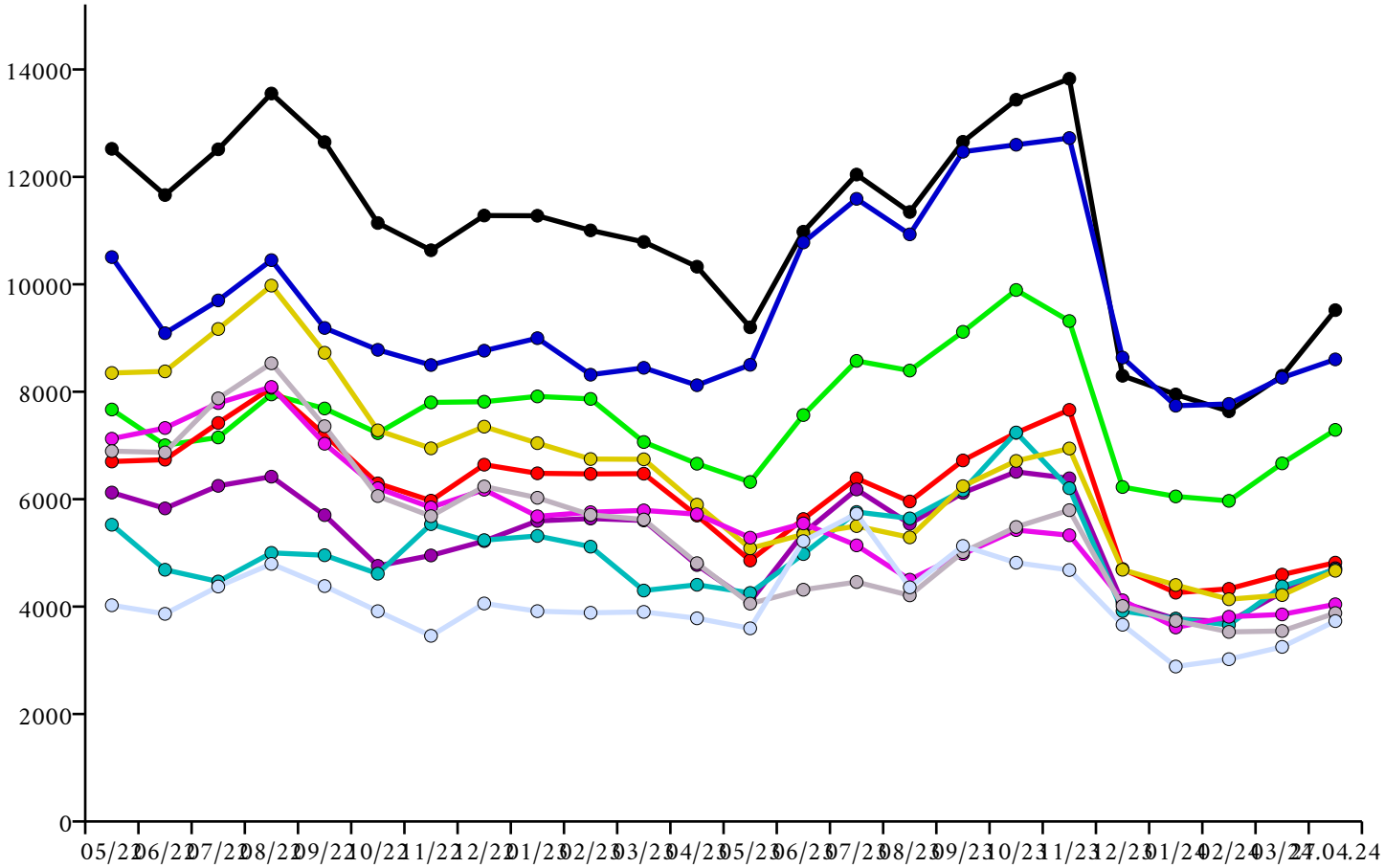

الرسوم البيانية للوظائف: أهم 20-11 München und 50 km Umgebung

Health care and nursing (general) - skilled workers

Technical research and development (general) - experts

Office and secretariat (general) - specialists

Mechatronics - skilled workers

Mechanical and industrial engineering (general) - skilled workers

Professions in distribution (excluding ICT) - skilled workers

Cooks (general) - skilled workers

Doctors (general) - experts

Production (general) - helpers

Motor vehicle technology - skilled workers

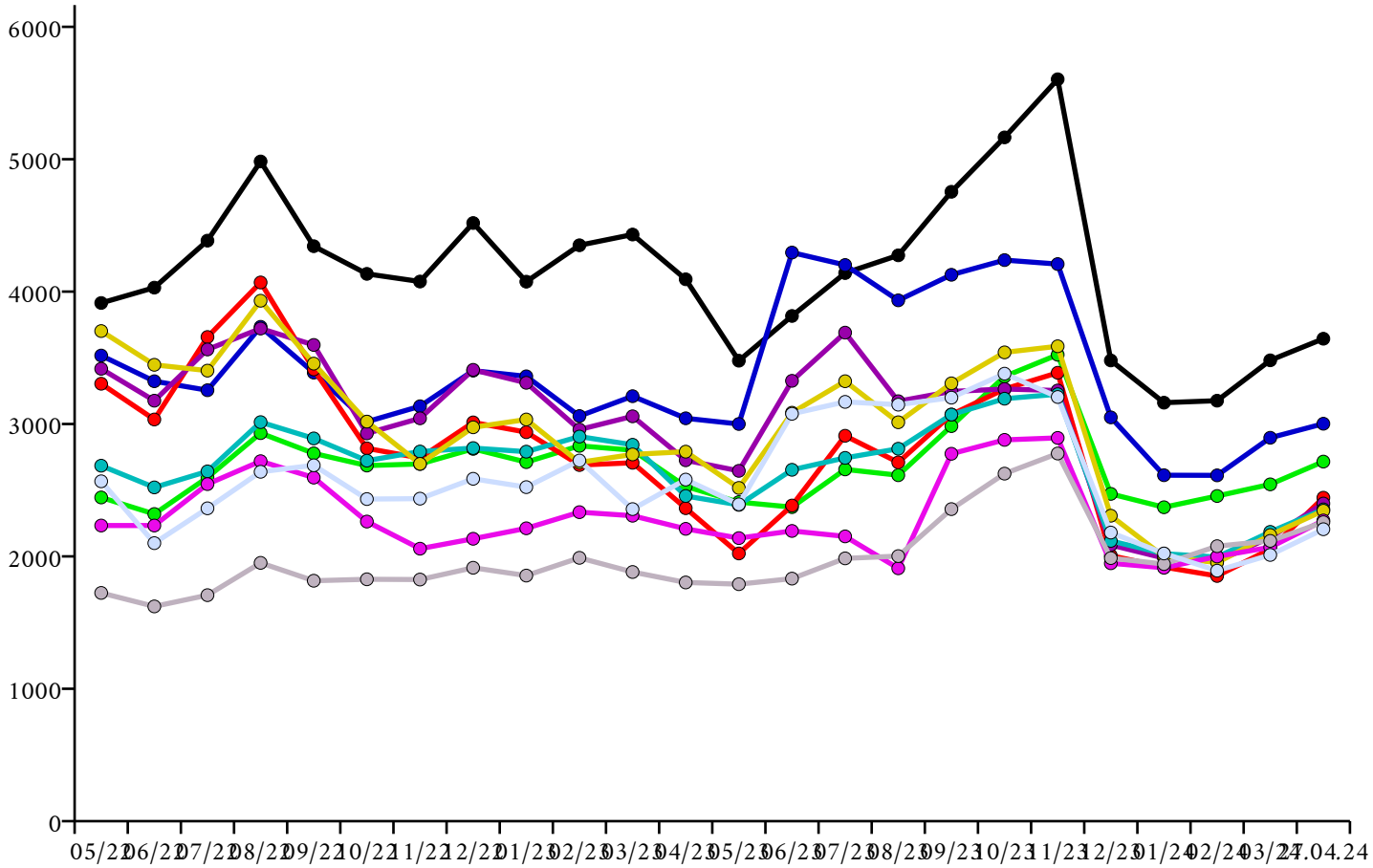

الرسوم البيانية للوظائف: أهم 30-21 München und 50 km Umgebung

Building electrics - skilled workers

IT system administration - specialists

Mechanical and industrial engineering (general) - specialists

Medical staff (general) - skilled workers

Advertising and marketing - specialists

Gastronomy service (general) - skilled workers

Hotel service - skilled workers

Crane, elevator, and related lifting equipment operators - helpers

Information and telecommunications technology - skilled workers

Customer management - specialists

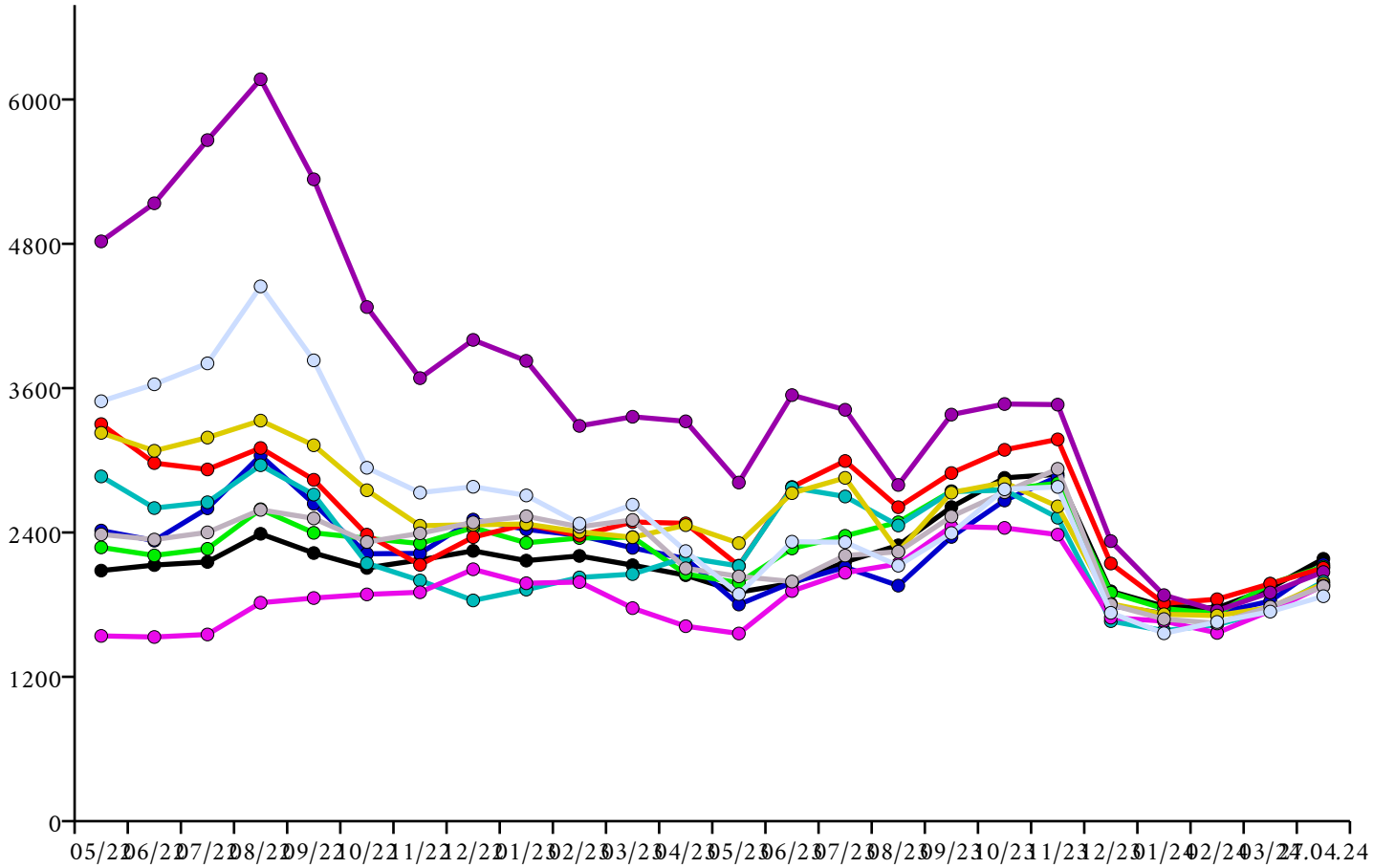

الرسوم البيانية للوظائف: أهم 40-31 München und 50 km Umgebung

Technical service staff in maintenance and repair - specialists

Technical service staff in maintenance and repair - skilled workers

Sales (general, other) - specialists

Sale of food products (general) - skilled workers

Executives - sales

Executives - purchasing and distribution

Informatics (general) - skilled workers

Social work and social pedagogy - specialists

Machine and plant operators - skilled workers

Professions in distribution (excluding ICT) - specialists

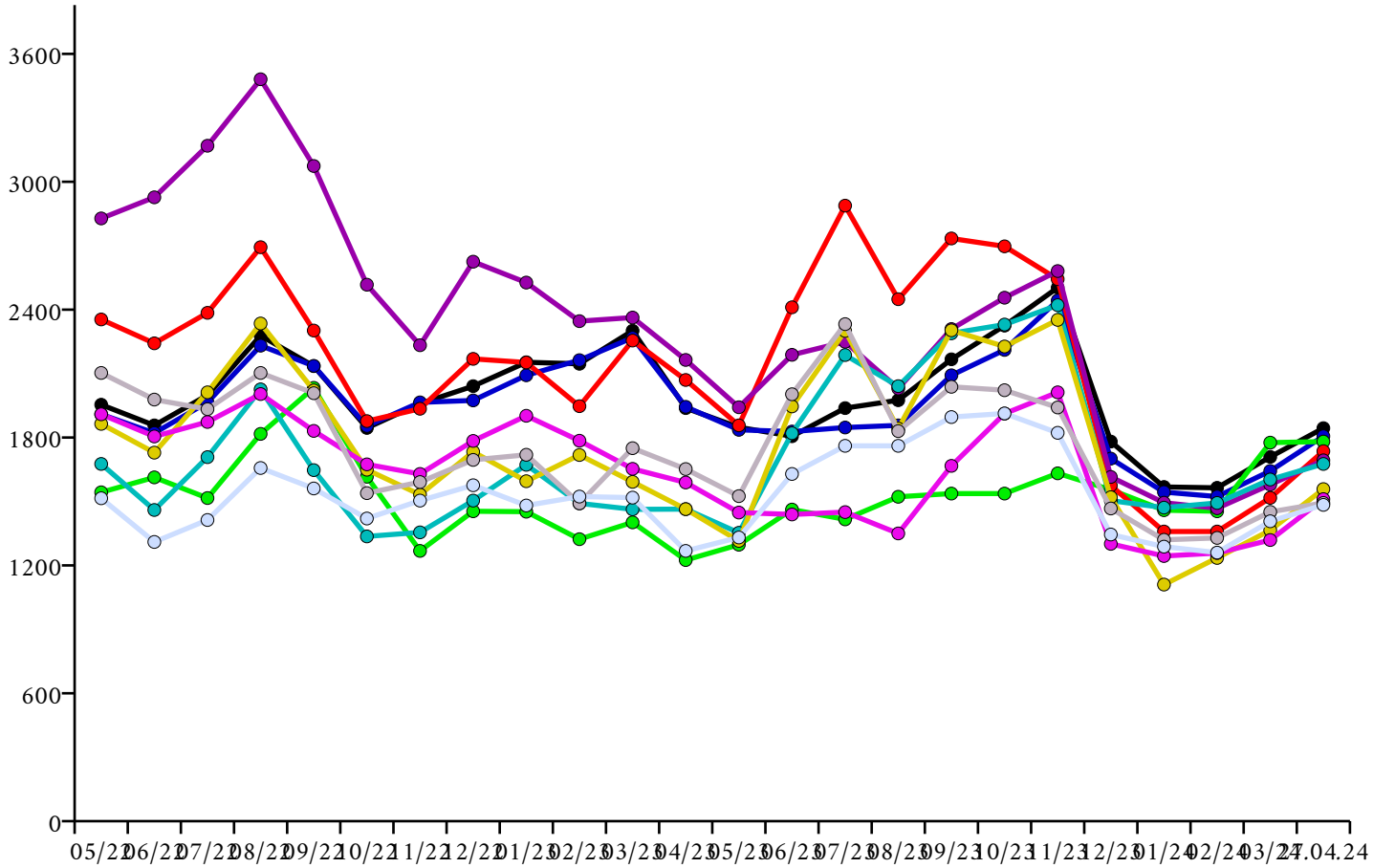

الرسوم البيانية للوظائف: أهم 41-50 München und 50 km Umgebung

Professional drivers (freight transport/trucks) - skilled workers
Gastronomy service (general) - helpers
Cleaning (general) - helpers
Technical production planning and control - specialists
IT application consulting - specialists
Purchasing - specialists
Executives - business organization and strategy
Tax consulting - skilled workers
Informatics (general) - experts
Cooks (general) - helpers

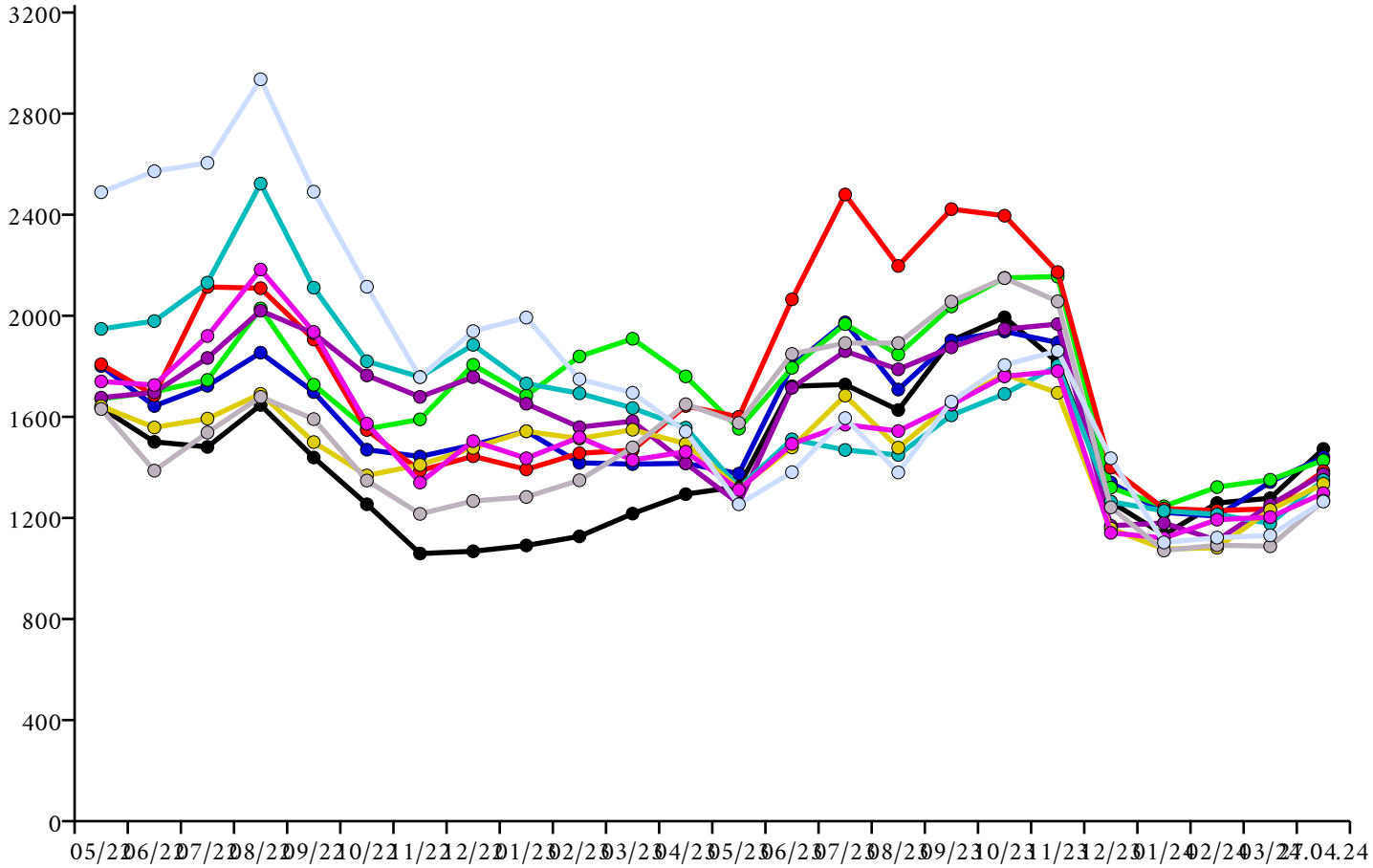

فرصت های شغلی
Landkreis München

Ansprechpartner

Rechtliche Hinweise

محتوا

بررسی اجمالی 2
به روز رسانی شغل 4
توسعه بازار کار در 24 ماه گذشته 55
Ansprechpartner 61