الوظائف الشاغرة في الفئة المهنية "الإعلان و التسويق - مختصون" في منطقة بحيرة كونستانس و المجال المحيط بها

يتم حاليا عرض 293 وظيفة شاغرة

في 2024.04.24/23 ، تم حديثا نشر 9 عروض شغل جديدة

في هذا العدد:

نظرة عامة 2
الوظائف الشاغرة الحالية 7
تطور سوق الشغل في الأشهر ال1224 الأخيرة37
العميل 43

البحث التلقائي اليومي

بحث مركز العمل يوميا و بصفة تلقائية PDF. عن الوظائف الشاغرة إضافة إلى وظائف التكوين المهني المتاحة في كامل المنطقة. يمكن عرض قائمة الوظائف الخاصة بكل مكان على شكل وطباعتها عند فتح قسم أخبار العمل المحلية

خدمة عملية للبحث عن عمل

يقدم مركز التشغيل خدمة عملية لكل. الباحثين عن شغل تتمثل في أخبارالعمل من مركز العمل. يتم في لمحة عرض نوع الإمكانات اللتي يوفرها سوق الشغل و المجالات اللتي تنتمي إليها بالنسبة لكامل المدينة

كيف تصل إلينا

BODENSEEKREIS

أخبار العمل المهن

الناشر: مركز التشغيل في منطقة بحيرة كونستانس · 24 نيسان 2024 · تحديثها يومي

في المنطقة التالية "الإعلان و التسويق - مختصون" أخبار العمل المهنية توفر الوظائف الشاغرة في الفئة المهنية:

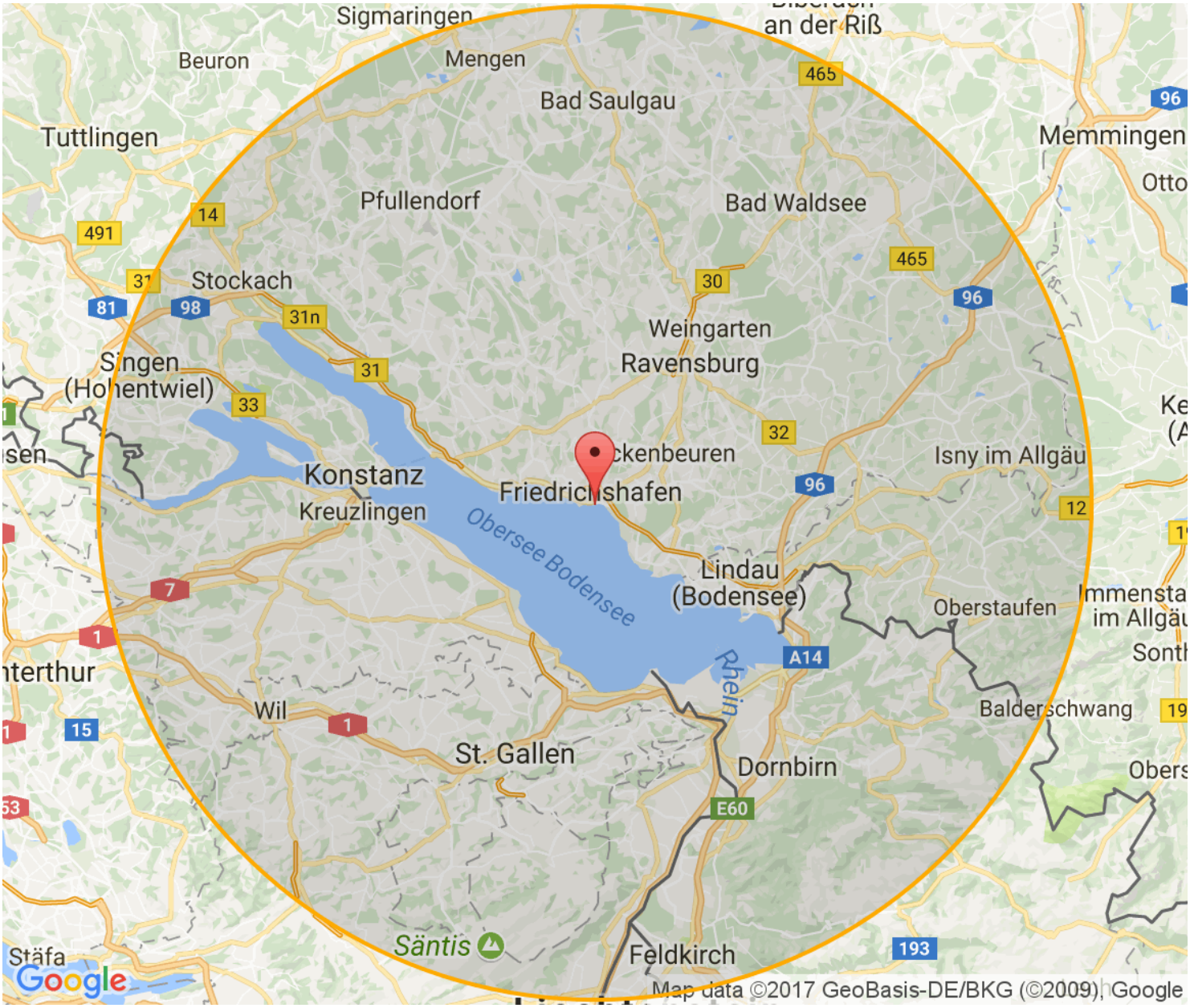

نموذج من الوظائف في الفئة المهنية "الإعلان و التسويق - مختصون":

Channel Marketing Spezialist/in	**Bachelor of Arts - Internat. Marketing u. Unternehmenskomm. (التعليم)**
Fachmann/-frau - Direktmarketing	**Kommunikationswirt/in (التعليم)**
Marketingberater/in	**Bachelor of Arts - Modemarketing (التعليم)**
Marketingfachkaufmann/-frau	**Fachkaufmann/-frau - Marketing (التعليم)**
Marketingfachwirt/in	**Bachelor of Arts - Sales und Management (التعليم)**
Marketingkoordinator/in	**Betriebswirt/in (staatl. gepr.) - Absatz-/Werbewesen (التعليم)**
Marketingmanager/in	**Bachelor of Science - Betriebswirt. (Marketingkomm. u.Werb.) (التعليم)**
Marketingspezialist/in	**Marketingwirt/in (التعليم)**
Medienberater/in - Werbung	**Fachwirt/in - Marketing (التعليم)**
Texter/in	**Absatz- und Werbewirtschaftler/in (التعليم)**
Werbeberater/in	**Bachelor of Arts - Unternehmens- und Marktkommunikation (التعليم)**
Werbefachwirt/in	**Betriebswirt/in (staatl. gepr.) - Marketing (التعليم)**
Werbewirt/in	**Bachelor of Arts - BWL (Dialogmarketing) (التعليم)**
Werbefachmann/-fachfrau	**Marketingbetriebswirt/in (VWA) (التعليم)**
Affiliate-Manager/in	**Bachelor of Arts - BWL (Dienstleistungen) (التعليم)**
SEA-Manager/in	**Marketing-Kommunikationswirt/in (التعليم)**
Customer-Experience-Manager/in	**Bachelor of Arts - BWL (Dienstleistungsmanag./-marketing) (التعليم)**
Growth-Manager/in	**Fachwirt/in - Werbung (التعليم)**
Performance-Marketing-Manager/in	**Bachelor of Arts - Dienstleistungsmanagement (التعليم)**
E-Mail-Marketing-Manager/in	**Dipl.-Betriebswirt/in (BA) - Internationales Marketing (التعليم)**
Betriebswirt/in (staatl. gepr.) - Werbung	**Bachelor of Science - Marketing a. Communications Managm. (التعليم)**
Programmatic-Advertising-Manager/in	**Dipl.-Betriebswirt/in (BA) - Dienstleistungsmarketing (التعليم)**
Kommunikationsfachmann/-frau	**Bachelor of Science - Online-Marketing and E-Commerce (التعليم)**
Influencer-Marketing-Manager/in	**Dipl.-Betriebswirt/in (BA) - Dienstleistungsmarketing (التعليم)**
Kommunikationswirt/in	**Bachelor of Science - Service Management (التعليم)**

أخبار العمل المهن

الناشر: مركز التشغيل في منطقة بحيرة كونستانس · 24 نيسان 2024 · تحديثها يومي

Fachkaufmann/-frau - Werbung und Kommunikation	**Betriebswirt/in - Werbung (التعليم)**
Medienberater/in - Audiovisuelle Medien	**Bachelor of Arts - Digital Business (التعليم)**
Fachkaufmann/-frau - Werbung u. Kommunikation	**Marketing- und Vertriebsökonom/in (التعليم)**
Kontakter/in	**Bachelor of Arts - Kommunikation und Werbung (التعليم)**
Mediaplaner/in	**Marketing-Kommunikations-Ökonom/in (التعليم)**
Werbetexter/in	**Bachelor of Arts - Marketing and Communications Management (التعليم)**
Marketing-Kommunikationswirt/in	**Werbeökonom/in (التعليم)**
Marketingfachmann/-frau	**Bachelor of Arts - Marketing and Event Management (التعليم)**
Fachkaufmann/-frau - Marketing	**Bachelor of Arts (BA) - Dienstleistungsmarketing (التعليم)**
Betriebswirt/in (staatl. gepr.) - Absatz-/Werbewesen	**Bachelor of Arts - Marketing und Digitale Medien (التعليم)**
Produktmanager/in	**Betriebswirt/in (Fachschule) - Marketingkommunikation (التعليم)**
Marketingwirt/in	**Bachelor of Science - Internet und Online-Marketing (التعليم)**
Absatz- und Werbewirtschaftler/in	**Betriebswirt/in (Fachschule) - Absatz/Marketing (التعليم)**
Fachwirt/in - Werbung	**Bachelor of Science - Marketing/Technische BWL (التعليم)**
Betriebswirt/in (staatl. gepr.) - Marketing	**Bachelor of Arts (DH) - BWL-Dienstleistungsmanag.,-marketing (التعليم)**
Marketingbetriebswirt/in (VWA)	**Bachelor of Arts - Markenkommunikation und Werbung (التعليم)**
Kommunikationswirt/in	**Bachelor of Arts (DH) - BWL-Dienstleist.manag.-Serv./Logist. (التعليم)**
Dipl.-Betriebswirt/in (BA) - Internationales Marketing	**Bachelor of Arts - Medien- und Werbepsychologie (التعليم)**
Marketingbetriebswirt/in (VWA)	**Dienstleistungs-, Servicemanagement (grundständig) (التعليم)**
Merchandiser/in	**Master of Arts - Brand Management (التعليم)**
Dipl.-Betriebswirt/in (BA) - Dienstleistungsmarketing	**Marketing, Vertrieb (grundständig) (التعليم)**
POS-Manager/in	**Bachelor of Arts - BWL (Digital Marketing and Sales) (التعليم)**
Fachwirt/in - Marketing	**Werbung, Marketingkommunikation (grundständig) (التعليم)**
Onlinemarketing-Manager/in	**Bachelor of Arts - Live Performance and Management (التعليم)**
Social-Media-Manager/in	**Bachelor of Arts - Betriebswirtschaft (Dienstleistungsm.) (التعليم)**

SEO-Manager/in

Dipl.-Betriebswirt/in (BA) - Dienstleistungsmarketing

Bachelor of Arts - Beratung und Vertriebsmanagement (التعليم)

Betriebswirt/in - Werbung

Bachelor of Science - Marketing and International Business (التعليم)

Werbeökonom/in

Bachelor of Arts - Business Travel Manag. and Eventmanag. (التعليم)

Marketing- und Vertriebsökonom/in

Bachelor of Arts - Dienstleistungsmanagement - soz. Dienstl. (التعليم)

Marketing-Kommunikations-Ökonom/in

Bachelor of Arts - BWL (Industriel. Dienstleistungsmanag.) (التعليم)

Ökonom/in - Absatz

Bachelor of Engineering - Industrielles Servicemanagement (التعليم)

Betriebswirt/in (Fachschule) - Marketingkommunikation

Bachelor of Arts - Online Marketing (التعليم)

Betriebswirt/in (Fachschule) - Absatz/Marketing

Bachelor of Arts - Internationales Online Marketing (التعليم)

Kommunikationsfachmann/-frau (التعليم)

Bachelor of Science - Digital Media Marketing (التعليم)

Fachkaufmann/-frau - Werbung und Kommunikation (التعليم)

Bachelor of Arts - Internationale BWL (Marketing) (التعليم)

Kommunikationswirt/in (التعليم)

Bachelor of Arts - Betriebswirtschaft (Market.-u.Medienman.) (التعليم)

Bachelor of Arts - Brand Management (التعليم)

Bachelor of Arts - Business Travel Management (التعليم)

Bachelor of Arts - BWL - Dienstleistungsmanagement (التعليم)

Bachelor of Arts - BWL - Dienstleistungsmanag./-marketing (التعليم)

Bachelor of Arts - BWL - Industrie-/Dienstleistungsmanag. (التعليم)

Bachelor of Arts - Communications and Marketing (التعليم)

Bachelor of Arts - International Business Manag. (Marketing) (التعليم)

Bachelor of Arts - Internationales Marketing (التعليم)

Bachelor of Arts - Marketing (التعليم)

Bachelor of Arts - Marketing/Techn. Betriebswirtschaftslehre (التعليم)

Bachelor of Arts - Marketingkommunikation (التعليم)

Bachelor of Arts - Marketingmanagement (التعليم)

Bachelor of Arts - Service Management (التعليم)

Bachelor of Arts - ServiceCenterManagement (التعليم)

Bachelor of Arts - Werbung und Marktkommunikation (التعليم)

Bachelor of Arts - Wirtschaft (Dienstleistungsmanagement) (التعليم)

Bachelor of Engineering - Industrielles Servicemanagement (التعليم)

Bachelor of Science - Betriebswirt. (Internat. Marketing) (التعليم)

Bachelor of Science - Betriebswirt. (Marketing) (التعليم)

Bachelor of Science - Betriebswirt. (Werbung) (التعليم)

Bachelor of Science - International Managem - Service Ind. (التعليم)

Bachelor of Arts - Internationales Marketingmanagement (التعليم)

Bachelor of Science - Marketing und Vertrieb (التعليم)

Betriebswirt/in (staatl. gepr.) - Werbung (التعليم)

الوظائف الشاغرة الحالية في الفئة المهنية الإعلان و التسويق - مختصون في منطقة بحيرة كونستانس و المجال المحيط بها

تم ترتيب عروض الشغل حسب تاريخ النشر. عروض الشغل الحالية موجودة في الأعلى. ف = العمل لفترة محددة.

293 الوظائف الشاغرة فى الفئة المهنية الإعلان و التسويق - مختصون:

1	20.02.2024	**Produktmanager (m/w/d)** 88662 Überlingen, Bodensee - agento Personal Management GmbH https://www.jobnews.info/fn-ar/919052564	**Z**
2	27.03.2024	**Praktikant (w/m/d) im Marketing** 88662 Überlingen, Bodensee - Klinik Buchinger Wilhelmi GmbH https://www.jobnews.info/fn-ar/922713794	
3	07.03.2024	**Produktmanager Produktentwicklung (m/w/d) Photovoltaik u. Speicherlösungen** 88045 Friedrichshafen - expertum GmbH https://www.jobnews.info/fn-ar/920544836	**Z**
4	11.03.2024	**Produktmanager (m/w/d)** 88045 Friedrichshafen - LHH Recruitment Solutions https://www.jobnews.info/fn-ar/920952044	**P**
5	04.04.2024	**Social Media Manager (m/w/d)** 88045 Friedrichshafen - Schmieder GmbH https://www.jobnews.info/fn-ar/923717033	**Z**
6	05.04.2024	**Social Media Manager (m/w/d)** 88045 Friedrichshafen - Schmieder GmbH Unternehmensberatung https://www.jobnews.info/fn-ar/923923816	**Z**
7	15.04.2024	**Geförderte Weiterbildung zum Online-Marketing Manager - Quereinsteiger willkommen (m/w/d/)** Friedrichshafen - MASTERS OF MARKETING GMBH https://www.jobnews.info/fn-ar/924597330	
8	12.04.2024	**Vertriebsmitarbeiter / Sales Manager im Außendienst – Produkte Dienstleistungen für das Handwerk (m/w/d) Ravensburg - Friedrichshafen - Pfullendorf - Stockach** Ravensburg, Friedrichshafen, Pfullendorf, Stockach - WÜRTH DEUTSCHLAND https://www.jobnews.info/fn-ar/924942370	
9	18.02.2024	**Product Manager mfd** Friedrichshafen - Indra Avitech GmbH https://www.jobnews.info/fn-ar/924990556	

293 الوظائف الشاغرة فى الفئة المهنية الإعلان و التسويق - مختصون:

10	19.04.2024	**Projektmanager Produktkostenmanagement (m/w/d) Permanent employee, Full-time · Deutschlandweit [...]** Friedrichshafen - newboxes https://www.jobnews.info/fn-ar/925337215	
11	19.04.2024	**MERCHANDISER (M/W/D) gesucht in Kempten/Ulm** Friedrichshafen - INSTASELL GMBH CO. KG https://www.jobnews.info/fn-ar/925337288	
12	23.04.2024	**Praktikant HR - Recruiting, Ausbildung und Marketing (m/w/d)** Friedrichshafen, Baden-Württemberg - ZF https://www.jobnews.info/fn-ar/925576225	A
13	25.03.2024	**Testmanager (m/w/d) Produktentwicklung** 88079 Kressbronn am Bodensee - ifm-Unternehmensgruppe https://www.jobnews.info/fn-ar/922533094	G
14	09.04.2024	**Testmanager (m/w/d) Produktentwicklung** 88079 Kressbronn am Bodensee - ifm ecomatic GmbH https://www.jobnews.info/fn-ar/924024306	
15	20.04.2024	**Product Manager IONIQ (m/w/d)** Markdorf, 88677 - J. Wagner GmbH https://www.jobnews.info/fn-ar/925235501	G
16	16.04.2024	**Social Media Manager Content Creator (m/w/d) | Top Company** Meckenbeuren - Plattenhardt + Wirth GmbH https://www.jobnews.info/fn-ar/925337280	
17	18.04.2024	**Werkstudent Marketing (m/w/d)** Tettnang - LTS Licht Leuchten GmbH https://www.jobnews.info/fn-ar/924922947	
18	12.04.2024	**Produktmanager (m/w/d) für Sensorik** Tettnang - WENGLOR Sensoric GmbH https://www.jobnews.info/fn-ar/924941724	
19	08.04.2024	**Produktmanager (m/w/d) Automation** Tettnang - Bucher Automation Tettnang GmbH https://www.jobnews.info/fn-ar/924958933	
20	20.04.2024	**Social Media Manager m/w/d** 88690 Uhldingen-Mühlhofen - Auto Traktor Museum Bodensee https://www.jobnews.info/fn-ar/925243256	G

293 الوظائف الشاغرة فى الفئة المهنية الإعلان و التسويق - مختصون:

21	30.01.2024	**Praktikum im B2B-Marketing Vertrieb** 78464 Konstanz - Ceresana Research e.K. Oliver Kutsch https://www.jobnews.info/fn-ar/875504338	
22	24.01.2024	**Produktmanager (m/w/d)** 78462 Konstanz - Jobcluster Deutschland GmbH https://www.jobnews.info/fn-ar/914345679	**GP**
23	07.02.2024	**Mitarbeiter (m/w/d) Product Information Management (PIM) in Teilzeit (50-80 %)** 78467 Konstanz - MeinEinkauf GmbH https://www.jobnews.info/fn-ar/916065715	
24	07.02.2024	**Online Marketing Consultant / Social Media Manager(m/w/d)** 78467 Konstanz - it.x informationssysteme gmbh https://www.jobnews.info/fn-ar/916065759	
25	22.02.2024	**Marketing-/ Social-Media Manager*in (m/w/d), Teil- /Vollzeit** 78467 Konstanz - KOKON Entertainment GmbH https://www.jobnews.info/fn-ar/919221157	**G**
26	27.02.2024	**Senior Product Manager (m/w/d) Enterprise SaaS** 78467 Konstanz - Johner Institut GmbH https://www.jobnews.info/fn-ar/919830420	
27	04.03.2024	**Mobile Merchandiser Aushilfe Konstanz** Konstanz - J-Club GmbH https://www.jobnews.info/fn-ar/920181462	**G**
28	07.03.2024	**Werkstudent (m/w/d) im Produktmanagement** 78462 Konstanz - SÜDKURIER GmbH Medienhaus https://www.jobnews.info/fn-ar/920761887	**G**
29	14.03.2024	**Social Media Manager JOOP! (d/m/w)** 78467 Konstanz - Holy Fashion Group - Strellson AG https://www.jobnews.info/fn-ar/921374670	
30	25.01.2024	**Online Marketing Manager (m/w/d)** Konstanz - Vamos Espanol GmbH https://www.jobnews.info/fn-ar/922412228	
31	28.03.2024	**Visual Merchandiser (m/w/d) LAGO Center Konstanz** 78462 Konstanz - H M Hennes Mauritz B. V. Co. KG https://www.jobnews.info/fn-ar/922825627	

293 الوظائف الشاغرة فى الفئة المهنية الإعلان و التسويق - مختصون:

32	28.03.2024	**Werkstudent Marketing (m/w/d)** Konstanz - GFT Technologies https://www.jobnews.info/fn-ar/922836173	
33	09.04.2024	**Social Media Marketing Manager/in (m/w/d)** 78462 Konstanz - ReiseCenter Konstanz GmbH https://www.jobnews.info/fn-ar/924014634	
34	15.04.2024	**Visual Merchandiser (m/w/d) Konstanz Innenstadt** 78462 Konstanz - H M Hennes Mauritz B. V. Co. KG https://www.jobnews.info/fn-ar/924600218	
35	16.03.2024	**Social Media Manager (m/w/d)** Konstanz - Vamos Espanol GmbH https://www.jobnews.info/fn-ar/924609178	
36	15.04.2024	**Visual Merchandiser (m/w/d) Konstanz Innenstadt** Konstanz - H https://www.jobnews.info/fn-ar/924609430	
37	15.04.2024	**Werkstudent im Bereich Marketing und Communications (m/w/d)** Konstanz - MOTAN HOLDING https://www.jobnews.info/fn-ar/924609464	
38	11.04.2024	**Senior Product Manager (m/w/d)** Konstanz - WebMD LLC https://www.jobnews.info/fn-ar/924609905	
39	10.04.2024	**Werkstudent (m/w/d) im Bereich Marketing und Communications** Konstanz - Motan https://www.jobnews.info/fn-ar/924610054	
40	17.04.2024	**Junior-Produktmanager (m/w/d) Prüfungsservice Schwerpunkt Metall** 78464 Konstanz - Dr.-Ing. Paul Christiani GmbH Co. KG https://www.jobnews.info/fn-ar/924900924	
41	11.04.2024	**Werkstudent (m/w/d) Social Media (remote)** Raum Heilbronn, Stuttgart, Freibung, Konstanz / Home-Office - BrainAgents GmbH Co. KG https://www.jobnews.info/fn-ar/924945064	
42	16.04.2024	**Marketing Manager (m/w/d) (Fachkaufmann/-frau - Marketing)** Konstanz - STAFFCON Personalmanagement GmbH https://www.jobnews.info/fn-ar/924978032	**Z**

293 الوظائف الشاغرة فى الفئة المهنية الإعلان و التسويق - مختصون:

43	16.04.2024	**Produktmanager (m/w/d) Fachrichtung Fahrzeugtechnik (Produktmanager/in)** Konstanz - STAFFCON Personalmanagement GmbH https://www.jobnews.info/fn-ar/924978147	**Z**
44	16.04.2024	**Junior-Produktmanager Prüfungservice (m/w/d)** Konstanz - Dr.-Ing. Paul Christiani GmbH Co. KG https://www.jobnews.info/fn-ar/925002458	
45	16.04.2024	**Product Manager Battery (m/f/d)** Konstanz - INGUN Prüfmittelbau GmbH https://www.jobnews.info/fn-ar/925002469	
46	20.04.2024	**Senior Online Marketing Manager (m/w/d)** Konstanz - Vamos Espanol GmbH https://www.jobnews.info/fn-ar/925229325	**G**
47	20.04.2024	**Praktikum im B2B-Marketing und Vertrieb in Konstanz (m/w/d)** Konstanz, 78464 - Ceresana https://www.jobnews.info/fn-ar/925229406	
48	20.04.2024	**Online Marketing Manager / Funnel Spezialist (m/w/d)** Konstanz - Vamos Espanol GmbH https://www.jobnews.info/fn-ar/925230676	**G**
49	18.04.2024	**MERCHANDISER (M/W/D) gesucht in Freiburg/Konstanz** Konstanz - INSTASELL GMBH CO. KG https://www.jobnews.info/fn-ar/925342290	
50	22.04.2024	**SEO Content-Manager (m/w/d)** Konstanz - SÜDKURIER GmbH Medienhaus https://www.jobnews.info/fn-ar/925446515	
51	13.03.2024	**SEO Manager (m/w/d)** 78315 Radolfzell am Bodensee - expo3 engineering GmbH https://www.jobnews.info/fn-ar/921253064	
52	18.03.2024	**Head of Product Management (m/w/d)** 78315 Radolfzell am Bodensee - SCHIESSER GmbH https://www.jobnews.info/fn-ar/921893177	
53	24.03.2024	**Online Marketing Manager (m/w/d) in Vollzeit** 78315 Radolfzell am Bodensee - ditegra GmbH https://www.jobnews.info/fn-ar/922536662	

293 الوظائف الشاغرة فى الفئة المهنية الإعلان و التسويق - مختصون:

54	17.04.2024	**Werkstudent (m/w/d) Online Marketing** 78315 Radolfzell am Bodensee - Sybit GmbH https://www.jobnews.info/fn-ar/924918703	
55	15.02.2024	**Leiter Produktmanagement und Konstruktion (m/w/d)** 78333 Stockach, Baden - Kammerer Medical Group GmbH Co. KG https://www.jobnews.info/fn-ar/918404406	G
56	20.02.2024	**Senior Produktmanager (m/w/d) in Vollzeit** 88361 Altshausen - DreBo Werkzeugfabrik GmbH https://www.jobnews.info/fn-ar/919057994	
57	09.03.2024	**SEO Manager (M/W/D) - Voll-/Teilzeit** 88260 Argenbühl - Marcus Eberlei https://www.jobnews.info/fn-ar/920777215	
58	25.01.2024	**Solution Architect (m/w/d) Produktkonfigurations- und Produktinformationsmanagement (CPQ/PIM)** 88326 Aulendorf, Württemberg - Carthago Reisemobilbau GmbH https://www.jobnews.info/fn-ar/914546180	G
59	05.03.2024	**Social Media Manager (m/w/d), Stiftungszentrale, Bau, Betriebsärztlicher Dienst, Controlling,** 88339 Bad Waldsee - St. Elisabeth-Stiftung https://www.jobnews.info/fn-ar/920320380	
60	06.03.2024	**3044 Social Media Manager (m/w/d)** 88339 Bad Waldsee - St. Elisabeth-Stiftung https://www.jobnews.info/fn-ar/920433941	
61	19.03.2024	**Praktikant/in im Bereich Marketing und Event sowie Tourismus** 88339 Bad Waldsee - Golf- und Natur-Resort Bad Waldsee I Sportpark I 4 Sterne Hotel I Restaurants I Café https://www.jobnews.info/fn-ar/921895699	
62	19.03.2024	**Texter / Online-Marketing (m/w/d) auf 538 € Basis – im Homeoffice.** 88339 Bad Waldsee - Golf- und Natur-Resort Bad Waldsee I Sportpark I 4 Sterne Hotel I Restaurants I Café https://www.jobnews.info/fn-ar/921895719	G
63	12.04.2024	**Produktmanager (m/w/d), Walz Leben Wohnen GmbH** 88339 Bad Waldsee - baby-walz GmbH https://www.jobnews.info/fn-ar/924413882	

293 الوظائف الشاغرة فى الفئة المهنية الإعلان و التسويق - مختصون:

64	15.04.2024	**Produktmanager (m/w/d)** 88339 Bad Waldsee - Versandhaus Walz GmbH https://www.jobnews.info/fn-ar/924616414	
65	18.03.2024	**Marketing Communications Specialist (m/w/d) Ausrüstung Outfits** 88316 Isny im Allgäu - Blaser Group GmbH https://www.jobnews.info/fn-ar/921792778	
66	26.03.2024	**Produktmanager Optik (m/w/d)** Isny im Allgäu, Wetzlar (bei Gießen) - Blaser Group GmbH https://www.jobnews.info/fn-ar/922511007	
67	26.02.2024	**Stage Content Social Media** 88299 Leutkirch im Allgäu - CENTER PARCS ALLGÄU https://www.jobnews.info/fn-ar/921671642	
68	19.03.2024	**Produktmanager (m/w/d) - Safety und Automatisierung** 88299 Leutkirch im Allgäu - FERCHAU GmbH https://www.jobnews.info/fn-ar/922025713	**Z**
69	16.03.2024	**Assistant.e Social Media H/F** 88299 Leutkirch im Allgäu - CENTER PARCS ALLGÄU https://www.jobnews.info/fn-ar/922126433	
70	27.02.2024	**SEO Manager - French Market H/F** 88299 Leutkirch im Allgäu - CENTER PARCS ALLGÄU https://www.jobnews.info/fn-ar/924289116	
71	25.02.2024	**Senior Product Manager** 88212 Ravensburg, Württemberg - AllatNet Recruiting GmbH Co. KG https://www.jobnews.info/fn-ar/919540371	**P**
72	26.02.2024	**Produktmanager (m/w/d) Energiewirtschaft** 88213 Ravensburg, Württemberg - expertum GmbH https://www.jobnews.info/fn-ar/919640509	**Z**
73	06.03.2024	**Marketing Spezialist in Teilzeit 50% (m/w/d) befristet für 1 Jahr** 88212 Ravensburg, Württemberg - VETTER PHARMA FERTIGUNG GMBH CO. KG https://www.jobnews.info/fn-ar/920330302	
74	03.03.2024	**Online Marketing Manager (w/m/d)** 88212 Ravensburg, Württemberg - Schmieder GmbH Unternehmensberatung https://www.jobnews.info/fn-ar/920644887	**Z**

293 الوظائف الشاغرة فى الفئة المهنية الإعلان و التسويق - مختصون:

75	04.03.2024	**Apotheker (m/w/d) Mitarbeit im Produktmanagement** 88212 Ravensburg, Württemberg - tw.con. GmbH https://www.jobnews.info/fn-ar/920762802	**P**
76	12.03.2024	**Projektmanager Produktsicherheit (m/w/d)** 88214 Ravensburg - Ravensburger AG https://www.jobnews.info/fn-ar/921131273	**G**
77	10.03.2024	**Auszubildender (m/w/d) zum/zur Kauffrau/Kaufmann für Büromanagement mit Schwerpunkt Marketing/Vertrieb** Ravensburg - Johanniter-Unfall-Hilfe https://www.jobnews.info/fn-ar/921217893	**A**
78	20.03.2024	**Werkstudent (m/w/d) Marketing Customer Relations** 88213 Ravensburg, Württemberg - Forcam GmbH https://www.jobnews.info/fn-ar/921991159	
79	21.03.2024	**Trade Marketing Specialist (m/w/d)** Robert-Bosch-Str. 1, 88214 Ravensburg - Ravensburger Gruppe https://www.jobnews.info/fn-ar/922102434	**G**
80	21.03.2024	**Trade Marketing Specialist (m/w/d)** 88214 Ravensburg, Württemberg - Ravensburger AG https://www.jobnews.info/fn-ar/922113872	**G**
81	16.03.2024	**Trade Marketing Specialist (m/w/d)** Ravensburg - Ravensburger Spieleverlag https://www.jobnews.info/fn-ar/922420376	
82	05.03.2024	**Marketing Spezialist Teilzeit 50 % befristet für 1 Jahr (m/w/d)** Ravensburg - Vetter Pharma-Fertigung GmbH Co. KG https://www.jobnews.info/fn-ar/922945414	
83	26.03.2024	**Senior Produktmanager (m/w/d) in Vollzeit** 88212 Ravensburg, Württemberg - DreBo Werkzeugfabrik GmbH https://www.jobnews.info/fn-ar/922969052	
84	05.04.2024	**Praktikant International Trade Marketing (m/w/d)** 88214 Ravensburg, Württemberg - Ravensburger AG https://www.jobnews.info/fn-ar/923912782	
85	10.04.2024	**Marketing Spezialist Teilzeit 50 % befristet für 1 Jahr (m/w/d)** 88212 Ravensburg, Württemberg - VETTER PHARMA FERTIGUNG GMBH CO. KG https://www.jobnews.info/fn-ar/924029471	

293 الوظائف الشاغرة فى الفئة المهنية الإعلان و التسويق - مختصون:

86	14.04.2024	**Marketing Manager (m/w/d) Produktmarketing** 88212 Ravensburg - Schmieder GmbH https://www.jobnews.info/fn-ar/924578037	**Z**
87	13.04.2024	**Online Marketing Manager (w/m/d)** 88212 Ravensburg - Schmieder GmbH https://www.jobnews.info/fn-ar/924578039	**Z**
88	18.04.2024	**Area Sales Manager für Oleochemie-Folgeprodukte** 88212 Ravensburg, Württemberg, 04109 Leipzig, 70178 Stuttgart - AllatNet Recruiting GmbH Co. KG https://www.jobnews.info/fn-ar/924900443	**P**
89	16.04.2024	**Mitarbeiter/in Marketing Leadmanagement** Ravensburg - ADLON Intelligent Solutions GmbH https://www.jobnews.info/fn-ar/924929125	
90	18.04.2024	**Produktmanager (m/w/d)** 88212 Ravensburg, Württemberg - LHH Recruitment Solutions https://www.jobnews.info/fn-ar/924982776	**P**
91	22.04.2024	**Leitung der Stabsstelle Kommunikation und Marketing** Ravensburg - Stiftung KBZO https://www.jobnews.info/fn-ar/925344322	
92	22.02.2024	**Social Media / Marketing Manager (m/w/d)** Ravensburg - Create Light Gmbh https://www.jobnews.info/fn-ar/925344625	
93	27.02.2024	**Touristiker / Produktmanager für Mittelamerika Reisen (m/w/d)** Schlier bei Ravensburg - Miller-Reisen GmbH https://www.jobnews.info/fn-ar/919717900	
94	13.03.2024	**Visual Merchandiser (m/w/d) in Teilzeit 80-120 Std./Monat** 88239 Wangen im Allgäu - Gries Deco Company GmbH https://www.jobnews.info/fn-ar/921255661	
95	02.04.2024	**Werkstudent (m/w/d) im Marketing (10 Std. pro Woche)** 88239 Wangen im Allgäu - Pumpenfabrik Wangen GmbH https://www.jobnews.info/fn-ar/923428259	
96	11.04.2024	**Ausbildungsplatz Kaufmann (m/w/d) für Büromanagement mit Schwerpunkt Marketing - Beginn 2024** 88239 Wangen im Allgäu, Deutschland - mySpirits.eu (Allgäuer Genuss GmbH) https://www.jobnews.info/fn-ar/924264312	**A**

293 الوظائف الشاغرة فى الفئة المهنية الإعلان و التسويق - مختصون:

97	18.04.2024	**Onlinemarketing-Manager (m/w/d)** 88239 Wangen im Allgäu, Deutschland - mySpirits.eu (Allgäuer Genuss GmbH) https://www.jobnews.info/fn-ar/924984068	
98	20.04.2024	**Coordinator Product Management (m/w/d)** Spinnerei 8, 88239 Wangen - AVL SET GmbH https://www.jobnews.info/fn-ar/925219280	
99	20.04.2024	**Product Manager (m/w/d)** Spinnerei 8, 88239 Wangen - AVL SET GmbH https://www.jobnews.info/fn-ar/925219284	
100	22.02.2024	**Produkt Marketing Manager (m/w/d)** 88250 Weingarten - TOX® PRESSOTECHNIK GmbH Co. KG https://www.jobnews.info/fn-ar/919205175	
101	15.03.2024	**Marketing Manager (m/w/d) Produktmarketing** 88250 Weingarten, Württemberg - Schmieder GmbH Unternehmensberatung https://www.jobnews.info/fn-ar/921536827	**Z**
102	11.04.2024	**Werkstudent im B2B-Marketing (m/w/d)** 88250 Weingarten - TOX® PRESSOTECHNIK GmbH Co. KG https://www.jobnews.info/fn-ar/924381912	
103	07.03.2024	**Mediaberater Anzeigenverkäufer (m/w/d)** 88348 Bad Saulgau - Eugen G. Leuze Verlag GmbH Co. KG https://www.jobnews.info/fn-ar/920540582	**G**
104	11.04.2024	**Mitarbeiter als Anzeigenleiter / Mediaberater (m/w/d)** Bad Saulgau - Eugen G. Leuze Verlag GmbH https://www.jobnews.info/fn-ar/924261371	
105	17.04.2024	**Anzeigenleiter / Mediaberater (m/w/d)** Bad Saulgau - Eugen G. Leuze Verlag KG https://www.jobnews.info/fn-ar/924928853	
106	19.04.2024	**Anzeigenleiter / Mediaberater (m/w/d)** 88348 Bad Saulgau - Eugen G. Leuze Verlag GmbH Co. KG https://www.jobnews.info/fn-ar/925160244	
107	15.04.2024	**Visual Merchandiser (m/w/d) Lindau** 88131 Bodolz - H M Hennes Mauritz B. V. Co. KG https://www.jobnews.info/fn-ar/924603119	

293 الوظائف الشاغرة فى الفئة المهنية الإعلان و التسويق - مختصون:

108	14.02.2024	**Sales- Productmanager (m/w/d)** Heimenkirch, Deutschland - Hochland Deutschland GmbH https://www.jobnews.info/fn-ar/918170812	
109	14.02.2024	**Praktikant (m/w/d) Marketing Consumer Brands für 6 Monate ab Februar 2023** Heimenkirch, Deutschland - Hochland Deutschland GmbH https://www.jobnews.info/fn-ar/918175210	
110	15.03.2024	**Junior Product Manager (m/w/d) Private Label** Heimenkirch, Deutschland - Hochland Deutschland GmbH https://www.jobnews.info/fn-ar/921510205	
111	16.03.2024	**International Commercial Manager (m/w/d) mit Fokus FMCG Marketing (F3)** 88178 Heimenkirch - Hochland Group https://www.jobnews.info/fn-ar/921722679	
112	21.03.2024	**Product Manager (m/w/d) Simply V** 88178 Heimenkirch - Hochland Deutschland GmbH https://www.jobnews.info/fn-ar/922057068	
113	22.03.2024	**Product Manager (m/w/d) Simply V** Heimenkirch, Deutschland - E.V.A. GmbH https://www.jobnews.info/fn-ar/922196447	
114	29.03.2024	**Senior Product Manager (m/w/d) Private Label** 88178 Heimenkirch - Hochland Deutschland GmbH https://www.jobnews.info/fn-ar/923235307	
115	13.04.2024	**QM-Spezialist (m/w/d) Produktdatenmanagement** 88178 Heimenkirch - Hochland Deutschland GmbH https://www.jobnews.info/fn-ar/924422701	
116	01.03.2024	**Praktikum - Organisation im Backoffice Unterstützung Communication Marketing - REF50318Y M/W/D** Lindau (Bodensee) - Continental AG https://www.jobnews.info/fn-ar/920009409	
117	11.03.2024	**Engineer (m/w/d) In-Service Lifecycle Management** 88131 Lindau (Bodensee) - FERCHAU GmbH https://www.jobnews.info/fn-ar/921105548	**Z**
118	13.03.2024	**Produktmanager (m/w/d)** Lindau (Bodensee) - Brunel https://www.jobnews.info/fn-ar/921240310	**Z**

293 الوظائف الشاغرة فى الفئة المهنية الإعلان و التسويق - مختصون:

119	11.04.2024	**TEAMKOLLEGE/IN FÜR MARKETING UND KOMMUNIKATION (M/W/D)** 88131 Lindau (Bodensee), Deutschland - Lindau Tourismus und Kongress GmbH https://www.jobnews.info/fn-ar/924264525	
120	15.04.2024	**Junior Product Manager (m/w/d) Private Label (Marketingfachkraft/-assistent/in)** Lindau Bodensee) - Hochland Deutschland GmbH https://www.jobnews.info/fn-ar/924677420	**G**
121	14.02.2024	**Programmleiter für den Bereich Programm Management Produkt- und Vorentwicklung (m/w/d) (66221)** Lindenberg im Allgäu, Deutschland - Liebherr Group https://www.jobnews.info/fn-ar/918178487	
122	17.04.2024	**Programmleiter für den Bereich Programm Management Produktentwicklung (m/w/d) (70568)** Lindenberg im Allgäu, Deutschland - Liebherr Group https://www.jobnews.info/fn-ar/924838146	
123	13.03.2024	**Online-Marketing-Manager (m/w/d)** 88167 Maierhöfen, Deutschland - Stellenanzeige aus der AZ https://www.jobnews.info/fn-ar/921237637	
124	16.03.2024	**NACHWUCHSKRAFT(M/W/D) VERTRIEB SCHALUNG** 6870 Bezau - Mayr-Melnhof Holz Reuthe GmbH https://www.jobnews.info/fn-ar/921538617	
125	21.02.2024	**Produktmanager Giro Spar% (m/w/d)** Bregenz - Hypo Vorarlberg Bank AG https://www.jobnews.info/fn-ar/919173495	
126	28.02.2024	**Von der Kundenberatung ins Produktmanagement** Bregenz - MAYER Personalmanagement GmbH https://www.jobnews.info/fn-ar/919882464	**P**
127	28.02.2024	**Mitarbeiter*in Produkt- bzw. Projektmanagement** Bregenz - MAYER Personalmanagement GmbH https://www.jobnews.info/fn-ar/919882553	**P**
128	28.02.2024	**Management von Finanzprodukten im Veranlagungsbereich** Bregenz - MAYER Personalmanagement GmbH https://www.jobnews.info/fn-ar/919882604	**P**

293 الوظائف الشاغرة فى الفئة المهنية الإعلان و التسويق - مختصون:

129	21.02.2024	**Mitarbeiter Produktmanagement (m/w/d)** Bregenz - Hypo Vorarlberg Bank AG https://www.jobnews.info/fn-ar/920086176	
130	21.03.2024	**MANAGEMENT-TRAINEE Traineeprogramme Vollzeit (38.5h) 6863 Service Center Egg, Mühle 534** Bregenz (Bezirk) - Sutterlüty Handels GmbH - Service Center https://www.jobnews.info/fn-ar/922171240	
131	28.03.2024	**Content Creator (m/w/d) mit Superkraft gesucht** Bregenz - Russmedia https://www.jobnews.info/fn-ar/922823577	
132	25.03.2024	**Produktdatenmanager (w/m/d) Vollzeit** Bregenz - Thomas Prinz GmbH https://www.jobnews.info/fn-ar/922942031	
133	03.04.2024	**Product Owner Projektmanagement (w/d/m)** 6900 Bregenz - ToWa GmbH https://www.jobnews.info/fn-ar/923471284	
134	05.04.2024	**Produktmanager:in Strom** Bregenz - Illwerke VKW AG https://www.jobnews.info/fn-ar/923710174	
135	05.04.2024	**Produktmanager:in Wärme** Bregenz - Illwerke VKW AG https://www.jobnews.info/fn-ar/923710181	
136	25.03.2024	**Business Development Project Engineer, Sales and Application Engineer, Strategischer Einkäufer, Produkt Marketing Manager, Sales Coordinator, Anwaltssekretär, Berufsanwärter, Bilanz- / Finanzbuchhalter, Augenoptiker (m/w/d)** Bregenz - empleo Personal GmbH https://www.jobnews.info/fn-ar/923995737	**P**
137	08.04.2024	**Product Owner Projektmanagement (w/d/m), Bregenz** Bregenz - ToWa GmbH https://www.jobnews.info/fn-ar/924000874	**G**
138	10.04.2024	**Social Media Mitarbeiter:in (w/m/d, ca. 30 Wochenstunden)** Bregenz - Grüner Klub im Vorarlberger Landtag https://www.jobnews.info/fn-ar/924246599	

293 الوظائف الشاغرة فى الفئة المهنية الإعلان و التسويق - مختصون:

139	15.04.2024	**PRODUKTMANAGER GIRO SPAR 70-100% (M/W/D)** Bregenz - Hypo Vorarlberg Bank AG https://www.jobnews.info/fn-ar/924589084	
140	15.04.2024	**9:16 CONTENT CREATOR** Bregenz (Bezirk) - Sutterlüty Handels GmbH - Service Center https://www.jobnews.info/fn-ar/924598876	
141	15.04.2024	**Content Creator:in (geringfügige Beschäftigung)** Bregenz (Bezirk) - Sutterlüty Handels GmbH - Service Center https://www.jobnews.info/fn-ar/924598877	**G**
142	15.04.2024	**Content Creator (geringfügig)** Bregenz (Bezirk) - Sutterlüty Handels GmbH - Service Center https://www.jobnews.info/fn-ar/924598878	**G**
143	15.04.2024	**Social Media Content Creator*** Bregenz (Bezirk) - Sutterlüty Handels GmbH - Service Center https://www.jobnews.info/fn-ar/924598879	
144	15.04.2024	**Content Creator (m/f) Social Media** Bregenz (Bezirk) - Sutterlüty Handels GmbH - Service Center https://www.jobnews.info/fn-ar/924598880	
145	19.04.2024	**Leitung Kommunikation und Marketing (w/m/d)** 6900 Bregenz - Theater KOSMOS https://www.jobnews.info/fn-ar/925151465	**G**
146	05.04.2024	**Produktmanager (m/w/d)** Bregenz - Illwerke VKW AG https://www.jobnews.info/fn-ar/925207288	
147	05.04.2024	**Produktmanager (m/w** Bregenz - Illwerke VKW AG https://www.jobnews.info/fn-ar/925207474	
148	23.04.2024	**Elektrotechniker / Produktmanager (m/w/d)** Bregenz - AH Personal-Architektur GmbH Co. KG https://www.jobnews.info/fn-ar/925557076	**P**
149	23.04.2024	**Junior Online Marketing Projektmanager SEA /SEO CMS** 6900 Bregenz - absoluteDYNAMICS https://www.jobnews.info/fn-ar/925590601	**G**

293 الوظائف الشاغرة فى الفئة المهنية الإعلان و التسويق - مختصون:

150	23.04.2024	**SEO Manager (m/w/d)** 6900 Bregenz - absoluteDYNAMICS https://www.jobnews.info/fn-ar/925590794	
151	23.04.2024	**SEO Trainee (m/w/d)** 6900 Bregenz - absoluteDYNAMICS https://www.jobnews.info/fn-ar/925590808	
152	20.04.2024	**Allrounder Marketing / Kommunikation (m/w/d)** Kesselstr. 42, 6960 Wolfurt, Österreich - Meusburger Georg - Formaufbauten https://www.jobnews.info/fn-ar/925218057	
153	15.04.2024	**9:16 Content Creator** Egg - Sutterlüty Handels GmbH https://www.jobnews.info/fn-ar/924597810	
154	15.04.2024	**Content Creator:in (geringfügige Beschäftigung)** Egg - Sutterlüty Handels GmbH https://www.jobnews.info/fn-ar/924597812	
155	15.04.2024	**Content Creator (geringfügig)** Egg - Sutterlüty Handels GmbH https://www.jobnews.info/fn-ar/924597813	
156	15.04.2024	**Social Media Content Creator*** Egg - Sutterlüty Handels GmbH https://www.jobnews.info/fn-ar/924597814	
157	15.04.2024	**Content Creator (m/f) Social Media** Egg - Sutterlüty Handels GmbH https://www.jobnews.info/fn-ar/924597815	
158	20.04.2024	**Führungskraft Produktmanagement Services (m/w/d)** Industriestraße 1, 6973 Höchst, Österreich - Julius Blum GmbH https://www.jobnews.info/fn-ar/925218077	
159	06.02.2024	**Projekt Manager Produktentwicklung w/m/d** Hard - Alpla https://www.jobnews.info/fn-ar/916374179	
160	18.04.2024	**Projektmanager (m/w/d) Neuentwicklungen, Modifikationen Und Optimierungen Der Produktpalette** Hard, Vorarlberg - ProPers Vermittlungen AG https://www.jobnews.info/fn-ar/924987155	**P**

293 الوظائف الشاغرة فى الفئة المهنية الإعلان و التسويق - مختصون:

161	20.04.2024	**HEAD OF GLOBAL IT SERVICE MANAGEMENT (ALL GENDER)** 6971 Hard, Vorarlberg - Alpla https://www.jobnews.info/fn-ar/925244561
162	20.04.2024	**PROJECT/PRODUCT DEVELOPMENT MANAGER/IN SPRITZGUSS (ALL GENDER)** 6971 Hard, Vorarlberg - Alpla https://www.jobnews.info/fn-ar/925244580
163	18.04.2024	**Social Media Manager (m/w/d)** Höchst - Julius Blum GmbH https://www.jobnews.info/fn-ar/924973344
164	14.04.2024	**Produktdatenmanager (w/m/d) Vollzeit** Hörbranz - Thomas Prinz GmbH https://www.jobnews.info/fn-ar/924910369
165	31.01.2024	**NACHWUCHSKRAFT(m/w/d) VERTRIEB SCHALUNG** Reuthe - Mayr-Melnhof Holz Leoben GmbH https://www.jobnews.info/fn-ar/916355325
166	30.03.2024	**Project Manager System Developer Product Configuration** Marktgemeinde Wolfurt - Meusburger Georg GmbH Co KG https://www.jobnews.info/fn-ar/923415408
167	05.04.2024	**Produktmanager/in** 6922 Wolfurt - cargo-partner GmbH https://www.jobnews.info/fn-ar/923621788
168	14.03.2024	**Allrounder mit Fokus Marketing / Kommunikation (m/w/d)** 6922 Wolfurt - Meusburger Georg GmbH Co KG https://www.jobnews.info/fn-ar/923988430
169	07.04.2024	**National Product Manager Seafreight Import (m/w/d)** Fischamend, Flughafen Wien, Linz, Graz, Wolfurt, Innsbruck - cargo-partner GmbH https://www.jobnews.info/fn-ar/924267497
170	03.04.2024	**Produktmanager (m/w/d) im Homeoffice** Wolfurt - cargo-partner GmbH https://www.jobnews.info/fn-ar/925210339
171	03.04.2024	**Produktmanager in Vollzeit (m/w)** Wolfurt - cargo-partner GmbH https://www.jobnews.info/fn-ar/925210343

293 الوظائف الشاغرة فى الفئة المهنية الإعلان و التسويق - مختصون:

172	03.04.2024	**Produktmanager (m/w/d) - Vollzeit** Wolfurt - cargo-partner GmbH https://www.jobnews.info/fn-ar/925210344	
173	03.04.2024	**Produktmanager/-in Produktmanager/-in in Vollzeit** Wolfurt - cargo-partner GmbH https://www.jobnews.info/fn-ar/925210346	
174	28.02.2024	**Produktmanager*in Wertpapiere** Dornbirn - MAYER Personalmanagement GmbH https://www.jobnews.info/fn-ar/919882503	P
175	28.02.2024	**Business Development Manager (m/w/d) - Produktmanagement** Dornbirn - MAYER Personalmanagement GmbH https://www.jobnews.info/fn-ar/919882643	P
176	26.03.2024	**Project Manager / Product Owner (w/m/d)** Dornbirn - MASSIVE ART https://www.jobnews.info/fn-ar/922673080	
177	27.03.2024	**Produktmanager Energievertrieb (w/m/d)** Dornbirn - Netze BW GmbH https://www.jobnews.info/fn-ar/922689857	
178	02.04.2024	**Social Media Manager:in** Dornbirn - Fachhochschule Vorarlberg GmbH University of Applied Sciences https://www.jobnews.info/fn-ar/923307102	
179	03.04.2024	**Marketing Automation Specialist (w/m/d)** Dornbirn - MASSIVE ART WebServices GmbH https://www.jobnews.info/fn-ar/923453424	
180	29.03.2024	**Marketing Automation Specialist (w/m/d)** Dornbirn - MASSIVE ART https://www.jobnews.info/fn-ar/923567399	
181	05.04.2024	**Sales Manager*in Product Inspection** Dornbirn - METTLER TOLEDO AG https://www.jobnews.info/fn-ar/923714521	
182	25.03.2024	**Business Development Project Engineer, Sales and Application Engineer, Strategischer Einkäufer, Produkt Marketing Manager, Sales Coordinator, Anwaltssekretär, Berufsanwärter, Bilanz- / Finanzbuchhalter, Augenoptiker (m/w/d)** Dornbirn - empleo Personal GmbH https://www.jobnews.info/fn-ar/923997085	P

293 الوظائف الشاغرة فى الفئة المهنية الإعلان و التسويق - مختصون:

183	09.04.2024	**Business Development Manager (m/w/d) - Produktmanagement** Dornbirn - MAYER Gruppe https://www.jobnews.info/fn-ar/923998198	
184	16.04.2024	**Social Media Manager/in mit Unterstützung im Bereich PR/Kommunikation** 6850 Dornbirn - FH - Fachhochschule Vorarlberg GmbH https://www.jobnews.info/fn-ar/924734187	G
185	17.04.2024	**Marketing Specialist - Digital und Events** Dornbirn - OBRIST Group https://www.jobnews.info/fn-ar/924907261	
186	18.04.2024	**Online Marketing Manager (m/w/d)** Dornbirn - Baschnegger Ammann Partner Werbeagentur GmbH https://www.jobnews.info/fn-ar/924910629	G
187	27.03.2024	**Spezialist:in Sales Produktmanagement** Dornbirn - Erste Bank der österreichischen Sparkassen AG https://www.jobnews.info/fn-ar/925215242	
188	27.03.2024	**Produktmanagement spezialist** Dornbirn - Erste Bank der österreichischen Sparkassen AG https://www.jobnews.info/fn-ar/925215246	
189	27.03.2024	**Spezialist:in Produktmanagement** Dornbirn - Erste Bank der österreichischen Sparkassen AG https://www.jobnews.info/fn-ar/925215249	
190	20.02.2024	**Produktmanager:in Software (m/w/d)** Feldkirch - BAUR GmbH https://www.jobnews.info/fn-ar/919035164	
191	20.02.2024	**Produktmanager (m/w/d) im Homeoffice** Feldkirch - BAUR GmbH https://www.jobnews.info/fn-ar/919035165	
192	20.02.2024	**Produktmanager (m/w/d) Elektrotechnik** Feldkirch - BAUR GmbH https://www.jobnews.info/fn-ar/919035166	
193	20.02.2024	**Produktmanager Software (m/w/d)** Feldkirch - BAUR GmbH https://www.jobnews.info/fn-ar/919035169	

293 الوظائف الشاغرة فى الفئة المهنية الإعلان و التسويق - مختصون:

194	20.02.2024	**Software Produktmanager (m/w/d)** Feldkirch - BAUR GmbH https://www.jobnews.info/fn-ar/919035171	
195	04.03.2024	**Mediaberater/-in (50-80%) für Bezirk Feldkirch Bludenz** Feldkirch Bludenz - Russmedia GmbH https://www.jobnews.info/fn-ar/920111594	
196	20.03.2024	**Produktmanager (m/w/d) Mit innovativen Bauprodukten die Zukunft mitgestalten** 6800 Feldkirch - Walser Personal Management https://www.jobnews.info/fn-ar/921900683	P
197	25.03.2024	**Business Development Project Engineer, Sales and Application Engineer, Strategischer Einkäufer, Produkt Marketing Manager, Sales Coordinator, Anwaltssekretär, Berufsanwärter, Bilanz- / Finanzbuchhalter, Augenoptiker (m/w/d)** Feldkirch - empleo Personal GmbH https://www.jobnews.info/fn-ar/922824034	P
198	05.04.2024	**Product Manager - Elektrotechnik** Feldkirch - Bachmann electronic GmbH https://www.jobnews.info/fn-ar/923774965	
199	05.04.2024	**Produkt Manager Automatisierungstechnik** Feldkirch - Bachmann electronic GmbH https://www.jobnews.info/fn-ar/923774966	
200	05.04.2024	**Product Manager (m/w** Feldkirch - Bachmann electronic GmbH https://www.jobnews.info/fn-ar/923774967	
201	05.04.2024	**Product ManagerIn (m/w)** Feldkirch - Bachmann electronic GmbH https://www.jobnews.info/fn-ar/923774968	
202	05.04.2024	**Produktmanager (m/w/d) Elektrotechnik** Feldkirch - Bachmann electronic GmbH https://www.jobnews.info/fn-ar/923775473	
203	05.04.2024	**Produktmanager in der Automatisierungstechnik (m/w/d)** Feldkirch - Bachmann electronic GmbH https://www.jobnews.info/fn-ar/923775474	

293 الوظائف الشاغرة فى الفئة المهنية الإعلان و التسويق - مختصون:

204	05.04.2024	**Produktmanager (m/w** Feldkirch - Bachmann electronic GmbH https://www.jobnews.info/fn-ar/923775475	
205	08.04.2024	**Senior Produktmanager/in für Energiewende** Feldkirch - Walser Personal Management https://www.jobnews.info/fn-ar/923915812	**P**
206	08.04.2024	**Projekt Manager / Product Owner (w/m/d)** Feldkirch - Enova Solutions GmbH https://www.jobnews.info/fn-ar/923993133	
207	08.04.2024	**Produktmanager (m/w/d)** Feldkirch - Walser Personal Management https://www.jobnews.info/fn-ar/923997586	**P**
208	03.04.2024	**Product Manager (Mensch*)** Feldkirch - b2 electronics GmbH https://www.jobnews.info/fn-ar/924000480	
209	09.04.2024	**Product Manager Steuerungssysteme Signalbaugruppen (w/m/d)** Feldkirch - Bachmann electronic GmbH https://www.jobnews.info/fn-ar/924007671	
210	11.04.2024	**Produktmanager_in Medizinprodukte** 6800 Feldkirch - A.M.I. Agency for Medical Innovations GmbH https://www.jobnews.info/fn-ar/924288212	
211	18.04.2024	**Werkstudent:in - Marketing Communications, 60-80% (w/m/d)** Feldkirch - OMICRON electronics GmbH https://www.jobnews.info/fn-ar/924988146	
212	18.04.2024	**Werkstudent Communication / Marketing (m/w/d)** Feldkirch - OMICRON electronics GmbH https://www.jobnews.info/fn-ar/924988147	
213	18.04.2024	**Werkstudent / Werkstudentin Marketing Kommunikation** Feldkirch - OMICRON electronics GmbH https://www.jobnews.info/fn-ar/924988149	
214	18.04.2024	**Werkstudent/in (m/w/d) Marketing und Kommunikation** Feldkirch - OMICRON electronics GmbH https://www.jobnews.info/fn-ar/924988150	

293 الوظائف الشاغرة فى الفئة المهنية الإعلان و التسويق - مختصون:

215	18.04.2024	**Werkstudent Marketing Kommunikation (m/w/d)** Feldkirch - OMICRON electronics GmbH https://www.jobnews.info/fn-ar/924988151	
216	18.04.2024	**Werkstudent:in Kommunikation Marketing** Feldkirch - OMICRON electronics GmbH https://www.jobnews.info/fn-ar/924988152	
217	18.04.2024	**Social Media Manager (m/w/d) in Vollzeit, unbefristet** Feldkirch - MAYER Personalmanagement GmbH https://www.jobnews.info/fn-ar/924989671	**P**
218	18.04.2024	**Social Media Manager (m/w/d) - Vollzeit ab sofort** Feldkirch - MAYER Personalmanagement GmbH https://www.jobnews.info/fn-ar/924989672	**P**
219	18.04.2024	**Kommunikations- und Social Media Manager (m/w/d) in Vollzeit** Feldkirch - MAYER Personalmanagement GmbH https://www.jobnews.info/fn-ar/924989673	**P**
220	18.04.2024	**Social Media Manager (m/w) in Vollzeit** Feldkirch - MAYER Personalmanagement GmbH https://www.jobnews.info/fn-ar/924989674	**P**
221	18.04.2024	**Social Media Manager (m/w/d) in Vollzeit gesucht** Feldkirch - MAYER Personalmanagement GmbH https://www.jobnews.info/fn-ar/924989675	**P**
222	18.04.2024	**Werkstudent:in - Marketing Communications% (w/m/d)** Feldkirch - OMICRON electronics GmbH https://www.jobnews.info/fn-ar/925063466	**G**
223	19.04.2024	**Social Media Manager*in** Feldkirch - MAYER Personalmanagement GmbH https://www.jobnews.info/fn-ar/925202319	**GP**
224	20.04.2024	**Product Manager Steuerungssysteme Signalbaugruppen (w/m/d) Feldkirch/Österreich** 6800 Feldkirch - Bachmann electronic GmbH https://www.jobnews.info/fn-ar/925244611	
225	20.04.2024	**Product Manager Industrie-PC Bediengeräte (w/m/d)** 6800 Feldkirch - Bachmann electronic GmbH https://www.jobnews.info/fn-ar/925244613	

293 الوظائف الشاغرة فى الفئة المهنية الإعلان و التسويق - مختصون:

226	22.04.2024	**Produktmanager Digital Solutions (m/w/d)** Bezirk Feldkirch - Liebherr Group https://www.jobnews.info/fn-ar/925347031	
227	24.04.2024	**Marketing - Unternehmenskommunikation - Öffentlichkeitsarbeit (m/w/d)** Bezirk Feldkirch (6820 Frastanz) - Rondo Ganahl Aktiengesellschaft https://www.jobnews.info/fn-ar/925602648	
228	11.04.2024	**Employer Branding Social Media Manager*in** Bezirk Feldkirch - MAYER Personalmanagement GmbH https://www.jobnews.info/fn-ar/925632661	P
229	05.04.2024	**Social Media Manager:in (m/w/d)** Götzis - MULTIMEDIAFABRIK GmbH | 360ty.world https://www.jobnews.info/fn-ar/923991973	
230	25.02.2024	**Produktmanager (m/w/d) Elektrotechnik** Klaus - b2 electronics GmbH https://www.jobnews.info/fn-ar/919813185	
231	25.02.2024	**Produktmanager (m/w** Klaus - b2 electronics GmbH https://www.jobnews.info/fn-ar/919813186	
232	25.02.2024	**ProduktmanagerIn** Klaus - b2 electronics GmbH https://www.jobnews.info/fn-ar/919813187	
233	04.03.2024	**Produktmanager:in Software (m/w/d)** Rankweil/Röthis/Klaus - BAUR GmbH https://www.jobnews.info/fn-ar/920930845	
234	12.04.2024	**Product Manager (Mensch*)** Klaus - b2 electronics GmbH https://www.jobnews.info/fn-ar/924938133	
235	23.02.2024	**Produkt manager / Application Engineer (m/w/d)** 6842 Koblach - Personalvorauswahl durch AMS https://www.jobnews.info/fn-ar/919246224	P
236	16.04.2024	**Produktmanager / Application Engineer w/m/d** Koblach - Sommer GmbH https://www.jobnews.info/fn-ar/924818853	

293 الوظائف الشاغرة فى الفئة المهنية الإعلان و التسويق - مختصون:

237	28.03.2024	**Head of Social Media in Vollzeit** Mäder - Huber Shop GmbH https://www.jobnews.info/fn-ar/922823117
238	28.03.2024	**Social Media ManagerIn (m/w/d) Vollzeit** Mäder - Huber Shop GmbH https://www.jobnews.info/fn-ar/922823118
239	28.03.2024	**Social Media Managerin (M/W/D) In Vollzeit** Mäder - Huber Shop GmbH https://www.jobnews.info/fn-ar/922823119
240	17.04.2024	**Social Media Coordinator (m/w/d), 20-30 Wochenstunden** Mäder - Huber Holding AG https://www.jobnews.info/fn-ar/924838188
241	17.04.2024	**Marketing- Kommunikationsmanager*in** Mäder - Huber Holding AG https://www.jobnews.info/fn-ar/924838189
242	17.04.2024	**Marketing- und Kommunikationsmanager/in** Mäder - Huber Holding AG https://www.jobnews.info/fn-ar/924838190
243	18.04.2024	**Social Media Coordinator (m/w/d)** Mäder - Huber Shop GmbH https://www.jobnews.info/fn-ar/924970939
244	21.04.2024	**Social Media Coordinator (m/w/d), 20-30 Std., HUBER Shop GmbH, Mäder - In 3 Minuten erfolgreich bewerben** Mäder, Österreich - Huber Shop GmbH https://www.jobnews.info/fn-ar/925336311
245	02.02.2024	**Produktmanager (m/w/d) Elektrotechnik** Rankweil - b2 electronics GmbH https://www.jobnews.info/fn-ar/915845485
246	02.02.2024	**Produktmanager (m/w** Rankweil - b2 electronics GmbH https://www.jobnews.info/fn-ar/915845487
247	02.02.2024	**ProduktmanagerIn** Rankweil - b2 electronics GmbH https://www.jobnews.info/fn-ar/915845489

293 الوظائف الشاغرة فى الفئة المهنية الإعلان و التسويق - مختصون:

248	04.03.2024	**Product Manager (Mensch*)** Rankweil - b2 electronics GmbH https://www.jobnews.info/fn-ar/920516261
249	16.03.2024	**Product Manager (Mensch*)** Röthis - b2 electronics GmbH https://www.jobnews.info/fn-ar/921765332
250	03.04.2024	**Produktmanager:in Software (m/w/d)** 6832 Sulz-Roethis - BAUR GmbH https://www.jobnews.info/fn-ar/923472483
251	23.04.2024	**Marketing und PR Spezialist** Appenzell - Flexsis https://www.jobnews.info/fn-ar/925562183
252	08.04.2024	**Praktikant/in Marketing Kommunikation (m,w) 100% Befristet: 6 Monate** Herisau - Spitalverbund Appenzell Ausserrhoden https://www.jobnews.info/fn-ar/923964366
253	31.03.2024	**Senior Project Manager Product Development (m/w/d)** 9450 Altstätten - Wagner International AG https://www.jobnews.info/fn-ar/925501054
254	14.03.2024	**Sachbearbeiter:in Produktmanagement** 9442 Berneck - Oertli Instrumente AG https://www.jobnews.info/fn-ar/923988579
255	11.04.2024	**Produktmanager Schüco (m/w)** 9463 Oberriet - Jansen AG https://www.jobnews.info/fn-ar/925484718
256	12.04.2024	**Produktmanagement- Sales-Support** Rebstein, Hybrid - ACLARIS GmbH https://www.jobnews.info/fn-ar/924421107
257	10.04.2024	**Produktmanagement- Sales-Support** 9445 Rebstein - ACLARIS GmbH, Lindau https://www.jobnews.info/fn-ar/925487582
258	05.04.2024	**Elektro-Systemingenieur:in Produktmanagement** 9430 St. Margrethen - Stadler Rheintal AG https://www.jobnews.info/fn-ar/923967491

293 الوظائف الشاغرة فى الفئة المهنية الإعلان و التسويق - مختصون:

259	14.03.2024	**Social Media Manager 100%** Goldach - Axetris AG https://www.jobnews.info/fn-ar/921397149	
260	07.04.2024	**Product Management Assistant 80-100% (m/w/d)** 9400 Rorschach - Regatron AG https://www.jobnews.info/fn-ar/923802215	
261	22.04.2024	**Digital Marketing Specialist (m/f)** 9323 Steinach - IQAir AG https://www.jobnews.info/fn-ar/925614675	
262	27.03.2024	**Product / Project Manager** Kornhausstrasse 25, 9001 St. Gallen - MF Group AG https://www.jobnews.info/fn-ar/922600874	
263	05.04.2024	**Praktikant:in Marketing (80-100%)** 9008 St. Gallen - Olma Messen St.Gallen AG https://www.jobnews.info/fn-ar/923631660	
264	08.04.2024	**Join our Global Product Manager Talent Community!** Schaan, Liechtenstein - Hilti https://www.jobnews.info/fn-ar/923965089	
265	11.04.2024	**Produktmanager/in 80-100% in der Stadt St. Gallen** Sankt Gallen - Adecco Personalbereitstellungs GmbH https://www.jobnews.info/fn-ar/924206102	Z
266	14.03.2024	**Produktmanager:in (100 %)** Oberstrasse 222, 9014 St. Gallen - Lohmann Rauscher AG https://www.jobnews.info/fn-ar/924494832	
267	16.04.2024	**HR Product Owner - Time and Absence Management Workday** 9494 Schaan, Liechtenstein - Hilti https://www.jobnews.info/fn-ar/924759881	
268	17.04.2024	**Senior UX Writer / Content Design (w/m/d)** 9000 St. Gallen - Raiffeisen Schweiz https://www.jobnews.info/fn-ar/924870227	
269	22.04.2024	**Social Media Manager/-in / Content Creator 30-40%** 9000 St. Gallen / Homeoffice - Schweizerisches Rotes Kreuz (SRK) Kanton St.Gallen https://www.jobnews.info/fn-ar/925465291	

293 الوظائف الشاغرة فى الفئة المهنية الإعلان و التسويق - مختصون:

270	09.04.2024	**Produktmanager/in postalische Dienstleistungen** 9494 Schaan - Liechtensteinische Post AG https://www.jobnews.info/fn-ar/925493275
271	23.04.2024	**Social Media Content Manager 50-100%** Sankt Gallen - Abonax AG https://www.jobnews.info/fn-ar/925548523
272	18.04.2024	**Product Marketing Manager BDM 80-100% (a)** 9301 Wittenbach - ABACUS Research AG https://www.jobnews.info/fn-ar/925028176
273	17.04.2024	**Product Manager for Vulcanized Seals** 9469 Haag - VAT Vakuumventile AG https://www.jobnews.info/fn-ar/924868518
274	26.03.2024	**Product Manager Mechatronics Product Portfolio** 9469 Haag - VAT Vakuumventile AG https://www.jobnews.info/fn-ar/925510229
275	25.03.2024	**Product Manager Bellows** 9469 Haag - VAT Vakuumventile AG https://www.jobnews.info/fn-ar/925512157
276	25.03.2024	**Product Line Supply Chain Manager** 9469 Haag - VAT Vakuumventile AG https://www.jobnews.info/fn-ar/925512163
277	15.04.2024	**Product Manager:in** 9245 Oberbüren - Dipl. Ing. Fust https://www.jobnews.info/fn-ar/924633610
278	04.04.2024	**Product Manager (m/f/d)** Uzwil - Bühler AG https://www.jobnews.info/fn-ar/923702462
279	24.04.2024	**Product Configuration Manager** Uzwil - Bühler AG https://www.jobnews.info/fn-ar/925651861
280	17.04.2024	**Content Creator für Social Media (80-100%)** Wil - Marty Häuser AG https://www.jobnews.info/fn-ar/924859790

293 الوظائف الشاغرة فى الفئة المهنية الإعلان و التسويق - مختصون:

281	15.04.2024	**Project Manager Produkt- und Systementwicklung (m/w)** Wil SG - Helbling Technik https://www.jobnews.info/fn-ar/925601736	
282	03.04.2024	**ONLINE MARKETING MANAGER 80-100% (m/w) für unser Office in Frauenfeld/TG** Frauenfeld - alessandro Schweiz AG https://www.jobnews.info/fn-ar/923478216	
283	14.04.2024	**Produktmanager im Bereich Mofas (m/w/d)** Frauenfeld - Universal Job AG https://www.jobnews.info/fn-ar/924522089	P
284	20.04.2024	**PRODUCT MANAGER (w/m/d) 80 - 100 %** 8500 Frauenfeld - Hemag Nova AG https://www.jobnews.info/fn-ar/925167264	
285	26.03.2024	**Produktmanager 100% (m/w/d)** Warth-Weiningen - Universal Job AG https://www.jobnews.info/fn-ar/922533069	P
286	04.04.2024	**Fachspezialistin / Fachspezialist Marktmanagement und Marketing 60 - 70%** 8280 Kreuzlingen - Thurbo AG https://www.jobnews.info/fn-ar/923636500	
287	20.04.2024	**PRODUCT MANAGER (w/m/d) 80 - 100 %** 8355 Aadorf - Hemag Nova AG https://www.jobnews.info/fn-ar/925167265	
288	08.04.2024	**Marketing Specialist 60-100%** Eschlikon oder Baar - Primesoft https://www.jobnews.info/fn-ar/923956524	
289	29.03.2024	**Produktmanager/in 100% m/w/d** Sirnach - Adecco Personalbereitstellungs GmbH https://www.jobnews.info/fn-ar/922843233	Z
290	17.04.2024	**Praktikant*in Produktmanagement Einkauf (w/m/d)** 8370 Sirnach - Hans Eisenring AG Küchenbau https://www.jobnews.info/fn-ar/925623010	
291	17.04.2024	**Product Manager:in Service 80-100%** Bussnang - Stadler Rail AG https://www.jobnews.info/fn-ar/925447878	

293 الوظائف الشاغرة فى الفئة المهنية الإعلان و التسويق - مختصون:

292	17.04.2024	**Product Manager:in Service** 9565 Bussnang - Stadler Service AG https://www.jobnews.info/fn-ar/925622978
293	18.04.2024	**Product Manager Industrie 100% (m/w)** Hagenbuch - MOTOREX AG https://www.jobnews.info/fn-ar/925163448

تطور سوق الشغل في الفئة المهنية "الإعلان و التسويق - مختصون" في منطقة بحيرة كونستانس و المجال المحيط بها في الأشهر ال12 الأخيرة

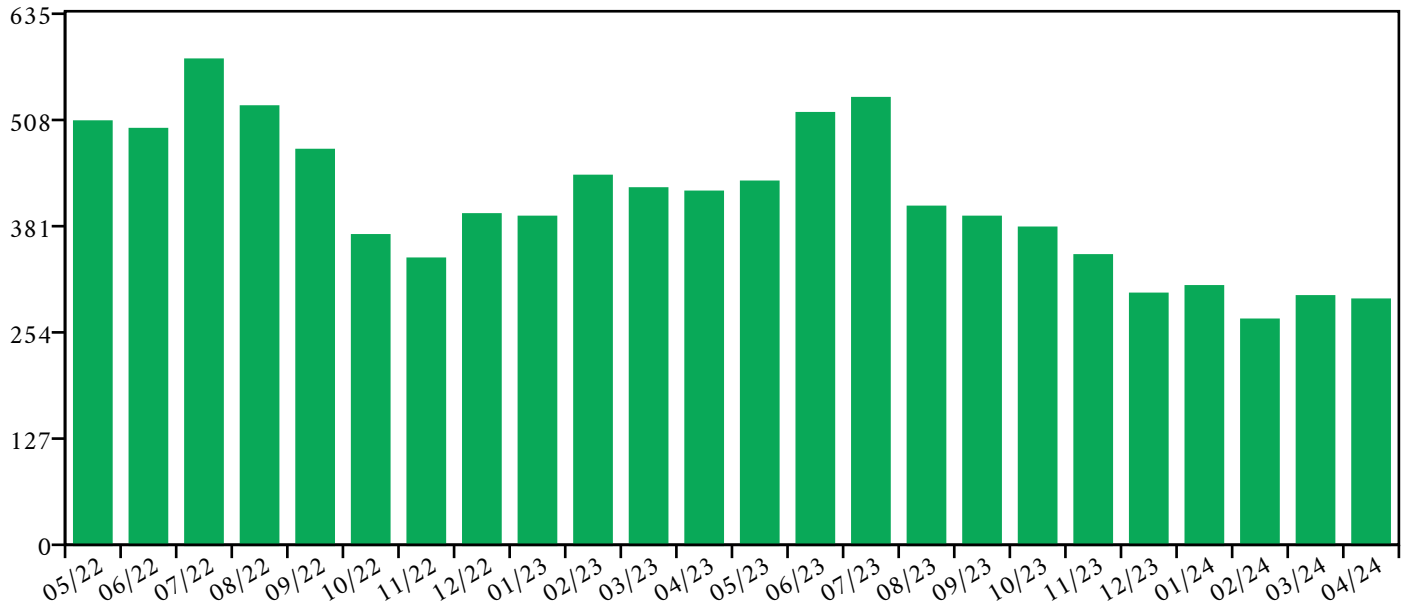

التوزيع الجهوي للوظائف الشاغرة ل "الإعلان و التسويق - مختصون":

Aadorf	1	Lindau (Bodensee)	19
Altshausen	1	Lindau (Bodensee)	7
Argenbühl	1	Lindenberg i. Allgäu	2
Aulendorf	1	Maierhöfen	1
Bad Saulgau	4	Markdorf	1
Bad Waldsee	8	Meckenbeuren	1
Berneck	1	Mäder	7
Bezau	1	Oberbüren	1
Bodolz	1	Oberriet	1
Bregenz	49	Oberstaufen	1
Bregenz	25	Pfullendorf	1
Buch	1	Radolfzell am Bodensee	5
Bussnang	1	Rankweil	5
Dornbirn	18	Ravensburg	54
Dornbirn	18	Ravensburg	22
Egg	5	Rebstein	1

Eschlikon	1
Feldkirch	60
Feldkirch	39
Frauenfeld	3
Frickingen	2
Friedrichshafen	12
Fußach	1
Ganterschwil	1
Goldach	1
Grünkraut	1
Götzis	1
Hagenbuch	1
Hard	4
Heimenkirch	8
Herisau	1
Höchst	2
Hörbranz	1
Immenstaad am Bodensee	1
Isny im Allgäu	2
Klaus	5
Koblach	2
Konstanz	60
Konstanz	37
Kressbronn am Bodensee	2
Kreuzlingen	1
Leutkirch im Allgäu	4
Reichenau	2
Reuthe	1
Rorschach	1
Röthis	2
Schlier	1
Sennwald	3
Sigmaringen	10
Sirnach	2
St. Gallen	10
St. Margrethen	1
Steinach	1
Stockach	5
Sulz	1
Tettnang	4
Uzwil	1
Waldburg	1
Walzenhausen	1
Wangen im Allgäu	8
Warth-Weiningen	1
Weingarten/Württemberg	3
Wil	1
Wittenbach	2
Wolfurt	8
Überlingen	2

الفئات المهنية المشابهة لفئة "الإعلان و التسويق - مختصون"

المشرفون - الإعلان والتسويق	0
إدارة الحرفاء - مختصون	337
التسويق الحواري - مختصون	0

تطور سوق الشغل في الأشهر ال1224 الأخيرة

الرسوم البيانية للوظائف: أهم 1-10 منطقة بحيرة كونستانس و المجال المحيط بها

إدارة المخازن - مهنيون
البيع (عام) - مهنيون
المشرفون - تنظيم الشركات و إستراتيجية الشركات
المكتب و السكرتارية (عام) - مهنيون
الهندسة الميكانيكية والصناعية (عام) - مختصون
الهندسة الميكانيكية والصناعية (عام) - مهنيون
الإنتاج (عام) مساعدون
إدارة المخازن - مساعدون
الرعاية الصحية والتمريض (عام) - مهنيون
مشغل آلات و معدات - مهنيون

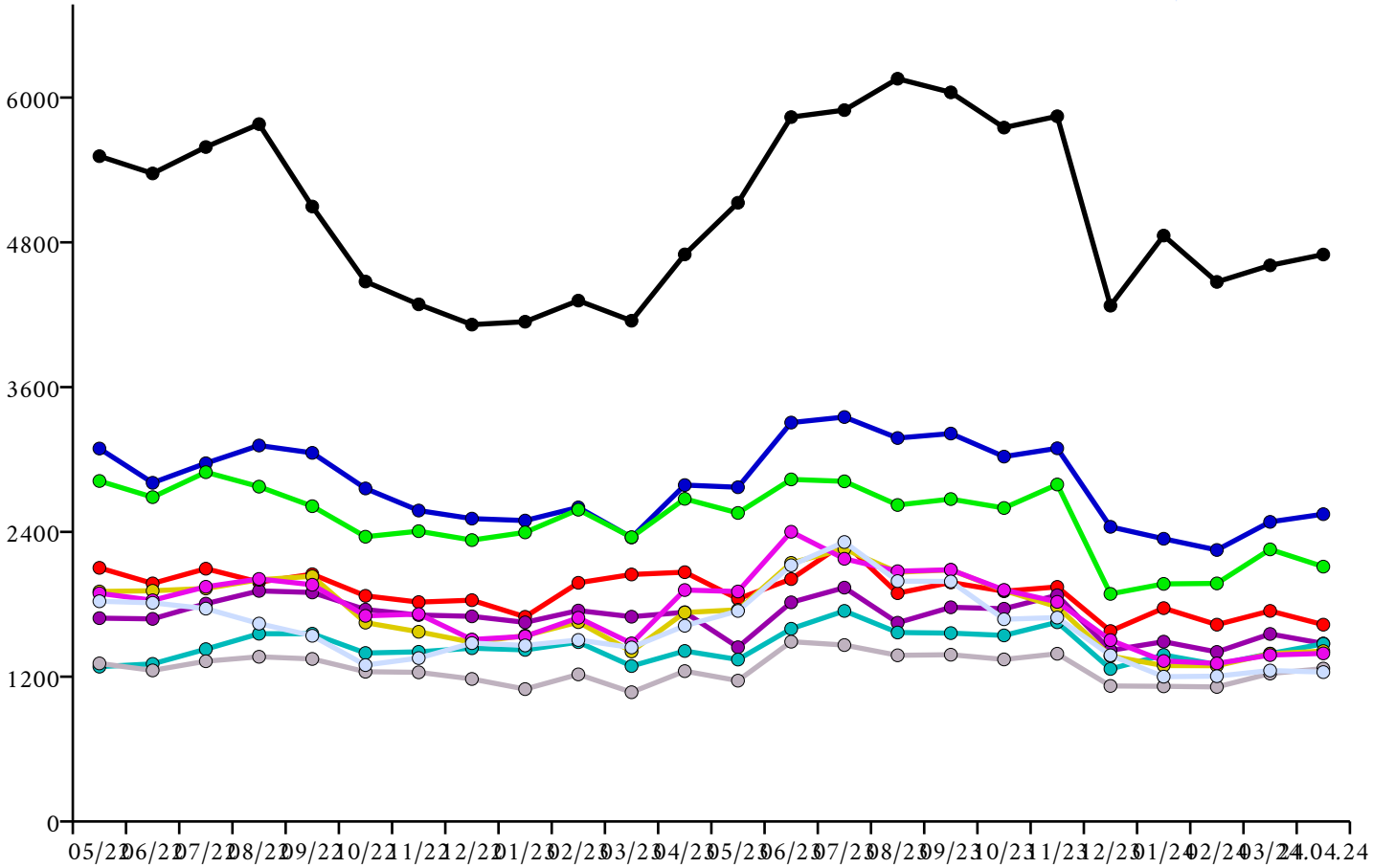

الرسوم البيانية للوظائف: أهم 11-20 منطقة بحيرة كونستانس و المجال المحيط بها

تطوير البرمجيات - مختصون
تطوير البرمجيات - خبراء
المحاسبة - مختصون
الهندسة الكهربائية للمباني - مهنيون
معالجة المعادن بالقطع - مهنيون
الميكاترونيك - مهنيون
طباخون/طباخات (عام) - مهنيون
خدمات المطاعم (عام) - مهنيون
موظفون تقنيون في الصيانة و الإصلاح - مهنيون
التنظيف (عام) - مساعدون

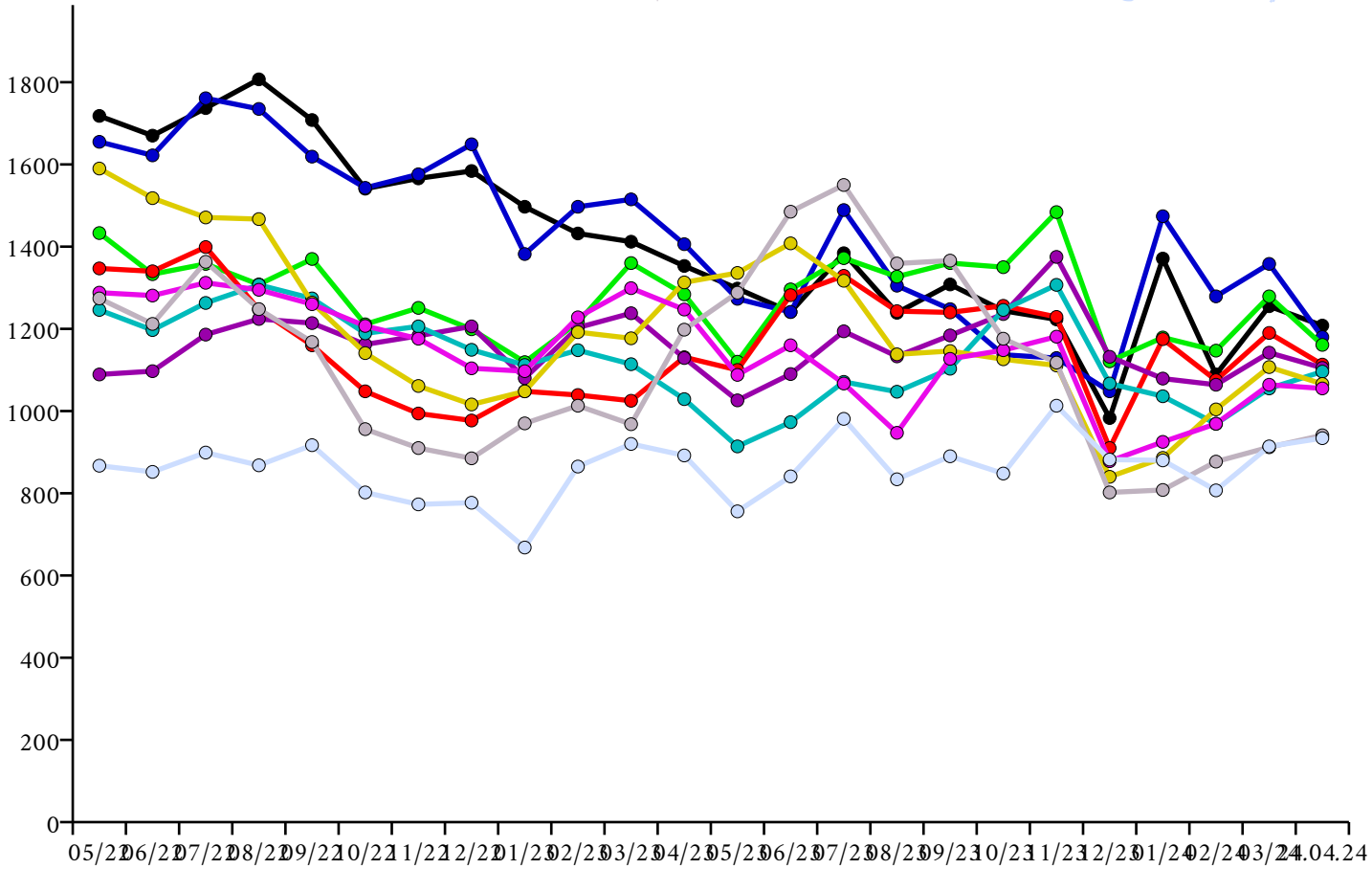

الرسوم البيانية للوظائف: أهم 21-30 منطقة بحيرة كونستانس و المجال المحيط بها

موظفون تقنيون في الصيانة و الإصلاح - مختصون

مهن التوزيع (باستثناء تكنولوجيا المعلومات و الإتصالات) - مهنيون

رعاية و تربية الأطفال - مهنيون

أطباء (عام) - خبراء

المدراء التنفيذيون - البيع

البحث و التطوير التقني (عام) - خبراء

هندسة السيارات - مهنيون

صناعة المعادن - مهنيون

صناعة و تركيب المعدات - مختصون

سائق محترف (نقل البضائع/شاحنات) - مهنيون

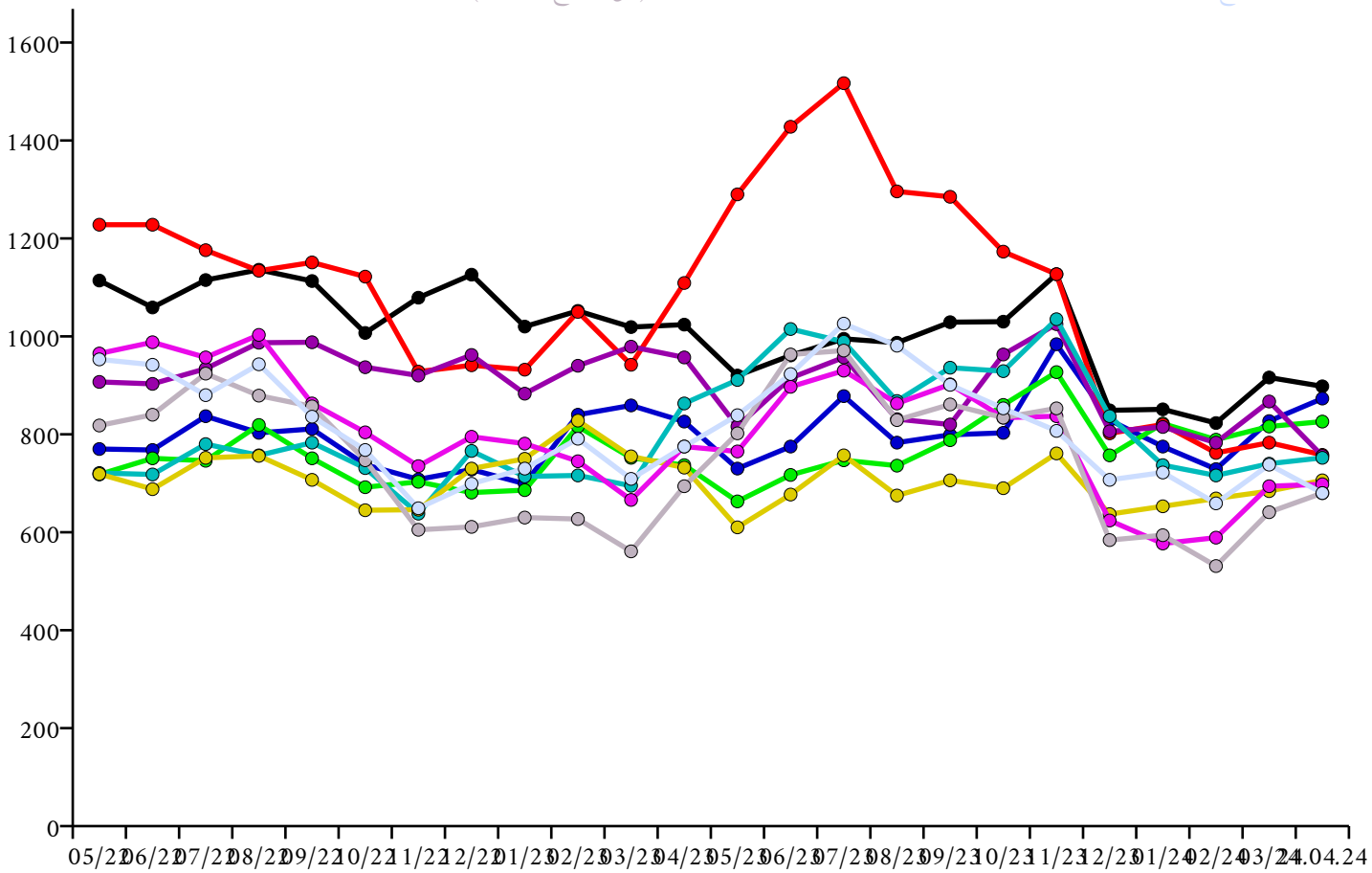

الرسوم البيانية للوظائف: أهم 31-40 منطقة بحيرة كونستانس و المجال المحيط بها

بيع المواد الغذائية (عام) - مهنيون

التخطيط و التحكم التقني في الإنتاج - مختصون

خدمات المطاعم (عام) - مساعدون

الإعلان و التسويق - مختصون

طباخون/طباخات (عام) - مساعدون

الهندسة الصناعية الكهربائية - مهنيون

الشراء - مختصون

تكنولوجيا المعلومات و الإتصالات - مهنيون

مهن التوزيع (باستثناء تكنولوجيا المعلومات و الإتصالات) - مختصون

المدراء التنفيذيون - تنظيم الشركات و إستراتيجية الشركات

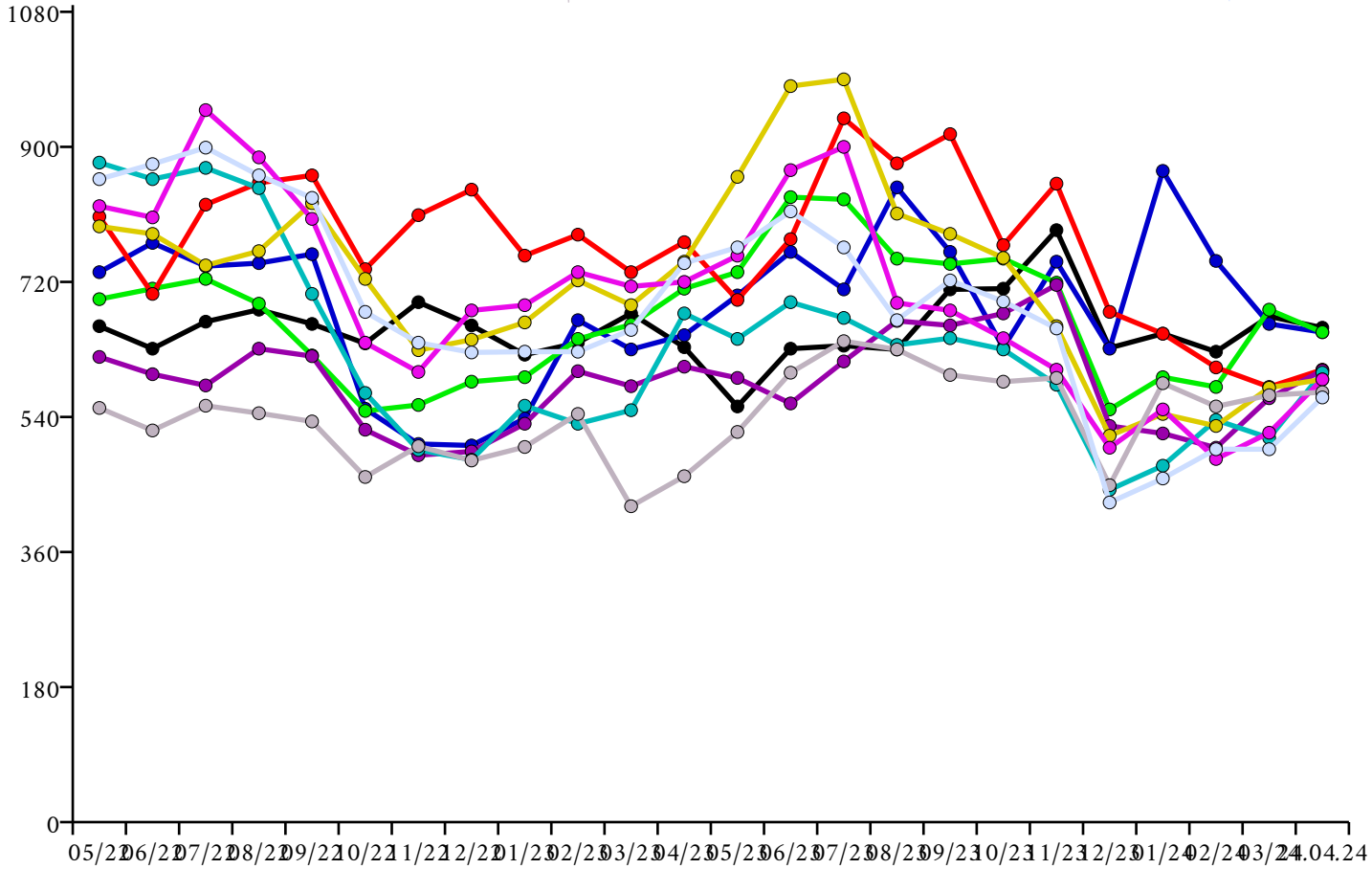

الرسوم البيانية للوظائف: أهم 41-50 منطقة بحيرة كونستانس و المجال المحيط بها

ضمان الجودة التقني - مختصون

أعمال الرسم و الدهان - مهنيون

تصميم الخشب و الأثاث و التصميم الداخلي - مهنيون

إدارة نظم تكنولوجيا المعلومات - مختصون

المدراء التنفيذيون - الشراء و التوزيع

تقنية اللحام و الوصل - مهنيون

المدراء التنفيذيون - الرعاية الصحية والتمريض، خدمات الطوارئ والتوليد

البيع (عام، أخرى) - مختصون

الهندسة الكهربائية (عام) - مختصون

خدمة الفنادق - مهنيون

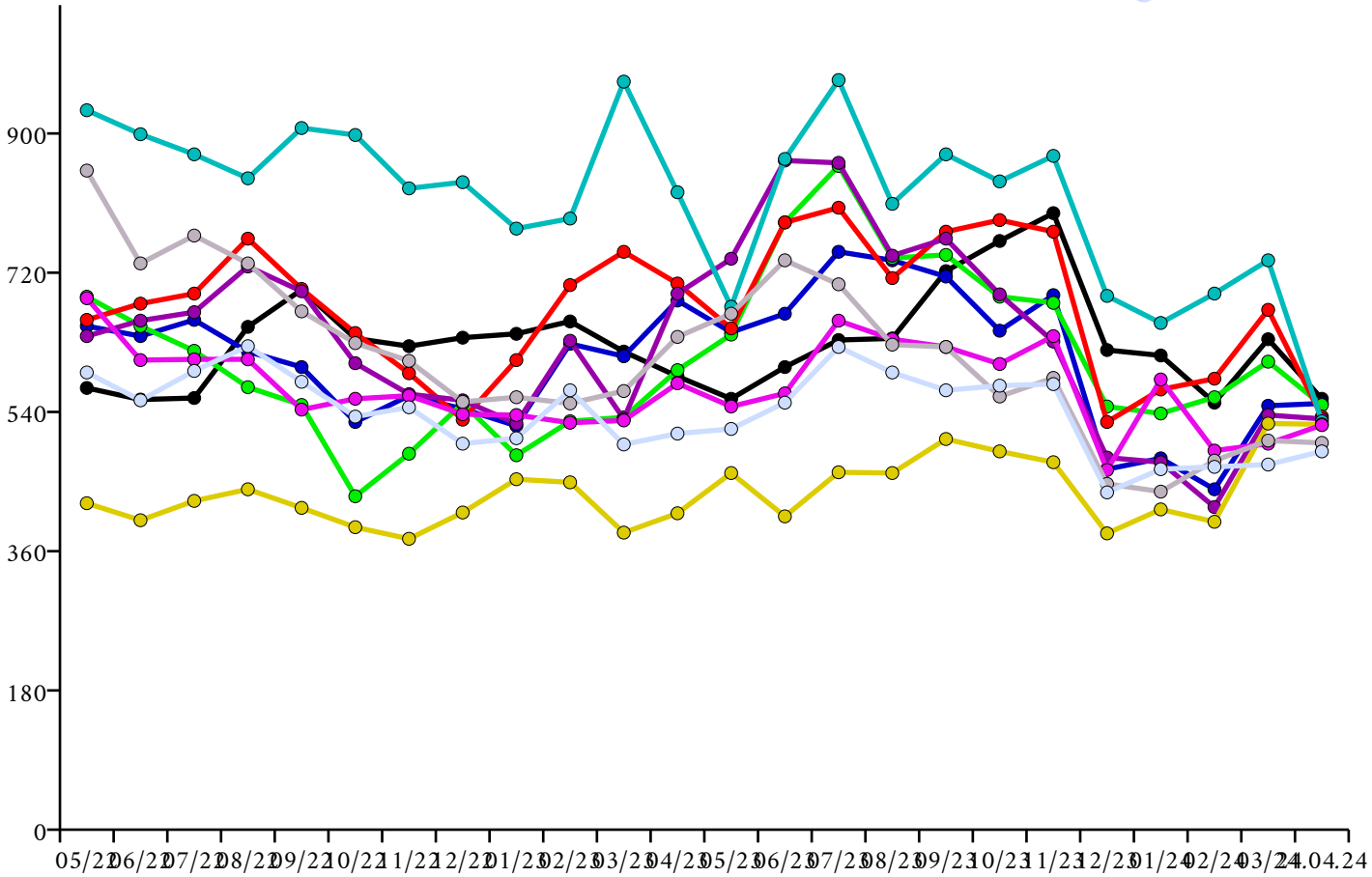

BODENSEEKREIS

أخبار العمل المهن

الناشر: مركز التشغيل في منطقة بحيرة كونستانس · 24 نيسان 2024 · تحديثها يومي

العميل

ملاحظات

أخبار العمل المهن

الناشر: مركز التشغيل في منطقة بحيرة كونستانس · 24 نيسان 2024 · تحديثها يومي

المضمون

نظرة عامة 2
الوظائف الشاغرة الحالية 7
تطور سوق الشغل في الأشهر ال1224 الأخيرة 37
العميل 43