

## Offene Stellen in Biberach

Currently, there are **4300 vacancies** in the city/region of Biberach.  
On 28./29.03.2024, **194 new vacancies** were published.

### Practical service for the job search

The Jobcenter offers a practical service for any person looking for a job: the jobNEWS in the JobZENTRALE. At a glance it becomes clear which potentials are offered in which areas of the labor market in the entire region.

### Automatic search

The JobZENTRALE does a daily and automatic search for vacancies and apprenticeships in the entire region. In the category jobNEWSlocal you can display and print a separate list of jobs for any location via PDF.

### Content of this edition:

|                              |     |
|------------------------------|-----|
| Overview . . . . .           | 2   |
| Current jobs . . . . .       | 3   |
| Vacancies dynamics . . . . . | 102 |
| Customer . . . . .           | 108 |



### How you reach us

Landratsamt Bodenseekreis  
(District administration of the  
Lake of Constance District)  
Jobcenter  
Albrechtstr.77  
88045 Friedrichshafen  
jobcenter@bodenseekreis.de  
www.bodenseekreis.de



**jobNEWSLocal shows job vacancies in the following region/ town:**



## Current jobs in Biberach

|  |    |
|--|----|
| Jobs for specialists and experts . . . . . | 3  |
| Jobs for skilled workers . . . . .         | 22 |
| Jobs for helpers . . . . .                 | 41 |
| Apprenticeships . . . . .                  | 60 |
| Internships . . . . .                      | 75 |
| Other jobs . . . . .                       | 83 |

The job ads are ordered by posting date. The newest job ads are at the top. Z = temporary employment. P = personnel consulting/ private employment agency. G = marginal employment. A = apprenticeship.

## 200 Jobs for specialists and experts:

|   |            |  |
|---|------------|--|
| 1 | 01.09.2024 | <b>Bautechniker Plus (m/w/d)</b><br>88487 Baltringen - Bautechniker Plus (m/w/d)<br><a href="https://www.jobnews.info/fn-en/886204670">https://www.jobnews.info/fn-en/886204670</a>  |
| 2 | 01.09.2024 | <b>Bauingenieur Plus (m/w/d)</b><br>88487 Baltringen - Bauingenieur Plus (m/w/d)<br><a href="https://www.jobnews.info/fn-en/886204698">https://www.jobnews.info/fn-en/886204698</a>  |
| 3 | 28.03.2024 | <b>Meister oder Techniker Baukoordination und Qualitätssicherung (w/m/d)</b><br>Biberach, Baden-Württemberg, 77781 - ENBW-ENERGIE BADEN<br><a href="https://www.jobnews.info/fn-en/922716443">https://www.jobnews.info/fn-en/922716443</a>             |
| 4 | 28.03.2024 | <b>Pharmaziepraktikum / Praktikum Pharmazeutische Entwicklung</b><br>Biberach, Baden-Württemberg, 77781 - Boehringer Ingelheim Pharma GmbH Co.KG<br><a href="https://www.jobnews.info/fn-en/922716660">https://www.jobnews.info/fn-en/922716660</a>    |
| 5 | 28.03.2024 | <b>Internal Lead Auditor Energy Trading (w/m/d)</b><br>Biberach, Baden-Württemberg, 77781 - ENBW-ENERGIE BADEN<br><a href="https://www.jobnews.info/fn-en/922718837">https://www.jobnews.info/fn-en/922718837</a>                                      |
| 6 | 28.03.2024 | <b>Pflegefachkraft (m/w/d) für unsere Intensivpflege-Einzelversorgung</b><br>Landkreis Biberach - AKIP – Ambulante Kranken- und Intensivpflege GmbH<br><a href="https://www.jobnews.info/fn-en/922820342">https://www.jobnews.info/fn-en/922820342</a> |
| 7 | 28.03.2024 | <b>Sachbearbeiter Finanzbuchhaltung (m/w/d)</b><br>Landkreis Biberach - Lerch GmbH · Parkhotel Jordanbad, Restaurant Feuerstein, Gas...<br><a href="https://www.jobnews.info/fn-en/922820343">https://www.jobnews.info/fn-en/922820343</a>             |



## 200 Jobs for specialists and experts:

|    |            |   |          |
|----|------------|---|----------|
| 8  | 28.03.2024 | <b>Fertigungssteuerer (m/w/d)</b><br>Landkreis Biberach - DEKRA Arbeit Group<br><a href="https://www.jobnews.info/fn-en/922820350">https://www.jobnews.info/fn-en/922820350</a>   | <b>Z</b> |
| 9  | 28.03.2024 | <b>Pflegefachkraft (m/w/d) außerklinische Intensivpflege-WGs</b><br>Landkreis Biberach - AKIP – Ambulante Kranken- und Intensivpflege GmbH<br><a href="https://www.jobnews.info/fn-en/922820361">https://www.jobnews.info/fn-en/922820361</a>                 |          |
| 10 | 28.03.2024 | <b>2024-71-03 Prozessmanager / Projektleiter (m/w/d) im Amt für Organisation und Digitalisierung</b><br>Landkreis Biberach - Landratsamt Biberach<br><a href="https://www.jobnews.info/fn-en/922820388">https://www.jobnews.info/fn-en/922820388</a>          |          |
| 11 | 28.03.2024 | <b>Chef de Rang (m/w/d)</b><br>Landkreis Biberach - Lerch GmbH · Parkhotel Jordanbad, Restaurant Feuerstein, Gas...<br><a href="https://www.jobnews.info/fn-en/922820395">https://www.jobnews.info/fn-en/922820395</a>  |          |
| 12 | 28.03.2024 | <b>Fachkraft - Arbeitssicherheit (m/w/d)</b><br>Landkreis Biberach - TimePartner Personalmanagement GmbH - Biberach<br><a href="https://www.jobnews.info/fn-en/922820589">https://www.jobnews.info/fn-en/922820589</a>  |          |
| 13 | 28.03.2024 | <b>Projektleiter - SAP S/4HANA Implementierung (m/w/d)</b><br>Biberach, Heilbronn - BRUDERKOPF GmbH Co. KG<br><a href="https://www.jobnews.info/fn-en/922833790">https://www.jobnews.info/fn-en/922833790</a>   |          |
| 14 | 28.03.2024 | <b>Sozialpädagoge (m/w/d)</b><br>88348 Allmannsweiler bei Bad Saulgau - pluss Personalmanagement GmbH<br><a href="https://www.jobnews.info/fn-en/922835409">https://www.jobnews.info/fn-en/922835409</a>  | <b>Z</b> |
| 15 | 28.03.2024 | <b>IT-Systemadministrator (m/w/d)</b><br>Bad Buchau - Orizon GmbH, NL Bodensee-Oberschwaben<br><a href="https://www.jobnews.info/fn-en/922820523">https://www.jobnews.info/fn-en/922820523</a>  | <b>Z</b> |
| 16 | 28.03.2024 | <b>Sozialpädagoge (m/w/d)</b><br>88427 Bad Schussenried - pluss Personalmanagement GmbH<br><a href="https://www.jobnews.info/fn-en/922835404">https://www.jobnews.info/fn-en/922835404</a>  | <b>Z</b> |
| 17 | 28.03.2024 | <b>Bauleiter (m/w/d) Großprojekte Bereich Umspannwerke (Bauingenieur, Bautechniker o. ä.)</b><br>88450 Berkheim, Kreis Biberach an der Riß - Max Wild GmbH<br><a href="https://www.jobnews.info/fn-en/922835447">https://www.jobnews.info/fn-en/922835447</a> |          |

## 200 Jobs for specialists and experts:

|    |            |   |          |
|----|------------|---|----------|
| 18 | 28.03.2024 | <b>HR Specialist Talentmanagement (m/w/d)</b><br>Biberach an der Riß - Liebherr Group<br><a href="https://www.jobnews.info/fn-en/922820307">https://www.jobnews.info/fn-en/922820307</a>  |          |
| 19 | 28.03.2024 | <b>Projektleiter Einkauf mit Spezialisierung auf eProcurement und Digitalisierung (m/w/d)</b><br>Biberach an der Riß - Liebherr Group<br><a href="https://www.jobnews.info/fn-en/922820381">https://www.jobnews.info/fn-en/922820381</a>                      |          |
| 20 | 28.03.2024 | <b>Systemingenieur (m/w/d) für innovative Antriebs- und Energiekonzepte - IT, Entwicklung</b><br>Biberach an der Riß - Liebherr Group<br><a href="https://www.jobnews.info/fn-en/922820515">https://www.jobnews.info/fn-en/922820515</a>                      |          |
| 21 | 28.03.2024 | <b>Projektleiter:in im Anlagenbau (m/w/d) Biberach</b><br>Biberach an der Riß - Vinci Construction France<br><a href="https://www.jobnews.info/fn-en/922820529">https://www.jobnews.info/fn-en/922820529</a>  |          |
| 22 | 28.03.2024 | <b>Qualitätsmanager (m/w/d)</b><br>Biberach an der Riß - TEMPTON Personaldienstleistungen GmbH<br><a href="https://www.jobnews.info/fn-en/922820541">https://www.jobnews.info/fn-en/922820541</a>   | <b>Z</b> |
| 23 | 28.03.2024 | <b>Medizinische Fachangestellte (m/w/d)</b><br>Biberach an der Riß - EURA Personal Süd GmbH - Ulm/Biberach<br><a href="https://www.jobnews.info/fn-en/922820597">https://www.jobnews.info/fn-en/922820597</a>   |          |
| 24 | 28.03.2024 | <b>Objektleiter (w/m/d) Gebäudereinigung in Biberach an der Riß</b><br>Biberach an der Riß - Apleona<br><a href="https://www.jobnews.info/fn-en/922820728">https://www.jobnews.info/fn-en/922820728</a>   |          |
| 25 | 28.03.2024 | <b>Global Supply Chain Manager for Clinical Trials</b><br>Biberach an der Riß - TEMPTON Personaldienstleistungen GmbH<br><a href="https://www.jobnews.info/fn-en/922820924">https://www.jobnews.info/fn-en/922820924</a>                                      | <b>Z</b> |
| 26 | 28.03.2024 | <b>Pflegefachkraft (m/w/d) für unsere Intensivpflege-Einzelversorgung</b><br>88400 Biberach an der Riß - AKIP – Ambulante Kranken- und Intensivpflege GmbH<br><a href="https://www.jobnews.info/fn-en/922823904">https://www.jobnews.info/fn-en/922823904</a> |          |
| 27 | 28.03.2024 | <b>Ingenieur Verfahrenstechnik (m/w/d) Vollzeit</b><br>88400 Biberach an der Riß - Aktiv Personal-Service GmbH<br><a href="https://www.jobnews.info/fn-en/922823986">https://www.jobnews.info/fn-en/922823986</a>   | <b>Z</b> |
| 28 | 28.03.2024 | <b>Softwareentwickler PLC für Automatisierung Containerkrane (m/w/d)</b><br>88400 Biberach an der Riß - Liebherr-Electronics and Drives GmbH<br><a href="https://www.jobnews.info/fn-en/922835688">https://www.jobnews.info/fn-en/922835688</a>               |          |

## 200 Jobs for specialists and experts:

|    |            |  |          |
|----|------------|--|----------|
| 29 | 28.03.2024 | <b>Pädag.Fachkraft als stellver.Einrichtungsleitung, Päd.Fachkraft (m/w/d)</b><br><b>St.Johannes Dürmentingen</b><br>88525 Dürmentingen - Kath. Verwaltungszentrum Riedlingen<br><a href="https://www.jobnews.info/fn-en/922835462">https://www.jobnews.info/fn-en/922835462</a> |          |
| 30 | 28.03.2024 | <b>Senior Cloud Engineer - AWS (m/w/d)</b><br>Kirchdorf an der Iller - Liebherr-IT Services GmbH - Kirchdorf an der Iller<br><a href="https://www.jobnews.info/fn-en/922820613">https://www.jobnews.info/fn-en/922820613</a>   |          |
| 31 | 28.03.2024 | <b>Produktionsingenieur im Stahlbau (m/w/d)</b><br>Kirchdorf an der Iller - team KRAFT GmbH - Biberach<br><a href="https://www.jobnews.info/fn-en/922820742">https://www.jobnews.info/fn-en/922820742</a>  | <b>Z</b> |
| 32 | 28.03.2024 | <b>Digital Solution DevOps System Engineer (m/w/d) - Ingenieur, System Engineering / Admin</b><br>Kirchdorf an der Iller - Liebherr Group<br><a href="https://www.jobnews.info/fn-en/922820744">https://www.jobnews.info/fn-en/922820744</a>                                     |          |
| 33 | 28.03.2024 | <b>Sub-Project Lead Change- Release-Management (m/w/d) - Ingenieur, Projektmanagement</b><br>Kirchdorf an der Iller - Liebherr Group<br><a href="https://www.jobnews.info/fn-en/922820745">https://www.jobnews.info/fn-en/922820745</a>  |          |
| 34 | 28.03.2024 | <b>ERP Berater Customer Service (m/w/d) - Ingenieur, Consulting</b><br>Kirchdorf an der Iller - Liebherr Group<br><a href="https://www.jobnews.info/fn-en/922820746">https://www.jobnews.info/fn-en/922820746</a>  |          |
| 35 | 28.03.2024 | <b>Produktionsingenieur im Stahlbau (m/w/d)</b><br>88457 Kirchdorf an der Iller - team KRAFT GmbH<br><a href="https://www.jobnews.info/fn-en/922835542">https://www.jobnews.info/fn-en/922835542</a>   | <b>Z</b> |
| 36 | 28.03.2024 | <b>Project Manager Aftersales (m/w/d)</b><br>Laupheim - Uhlmann Pac-Systeme GmbH Co. KG<br><a href="https://www.jobnews.info/fn-en/922820304">https://www.jobnews.info/fn-en/922820304</a>   |          |
| 37 | 28.03.2024 | <b>Entwicklungsingenieur Serie Kundensonderwünsche (m/w/d)</b><br>Laupheim - Kässbohrer Geländefahrzeug AG<br><a href="https://www.jobnews.info/fn-en/922820308">https://www.jobnews.info/fn-en/922820308</a>  |          |
| 38 | 28.03.2024 | <b>Qualitätstechniker Schwerpunkt Hydrauliksysteme (m/w/d)</b><br>Laupheim - Kässbohrer Geländefahrzeug AG<br><a href="https://www.jobnews.info/fn-en/922820348">https://www.jobnews.info/fn-en/922820348</a>  |          |
| 39 | 28.03.2024 | <b>Ingenieur Elektrotechnik (m/w/d)</b><br>Laupheim - aktiv personal-service GmbH (Biberach)<br><a href="https://www.jobnews.info/fn-en/922820356">https://www.jobnews.info/fn-en/922820356</a>  | <b>Z</b> |



## 200 Jobs for specialists and experts:

|    |            |   |          |
|----|------------|---|----------|
| 40 | 28.03.2024 | <b>Instandhaltungstechniker (m/w/d) Elektronik / Mechanik</b><br>Laupheim - Jermi Käsewerk GmbH<br><a href="https://www.jobnews.info/fn-en/922820374">https://www.jobnews.info/fn-en/922820374</a>  |          |
| 41 | 28.03.2024 | <b>Qualitätssicherungsfachkraft (m/w/d)</b><br>Laupheim - JR Service GmbH Co.KG<br><a href="https://www.jobnews.info/fn-en/922820391">https://www.jobnews.info/fn-en/922820391</a>  | <b>Z</b> |
| 42 | 28.03.2024 | <b>Industriemechaniker Elektriker (m/w/d)</b><br>Laupheim - Aktiv Personal-Service GmbH<br><a href="https://www.jobnews.info/fn-en/922820396">https://www.jobnews.info/fn-en/922820396</a>  | <b>Z</b> |
| 43 | 28.03.2024 | <b>Project Manager Aftersales (m/w/d)</b><br>Laupheim - Uhlmann Group<br><a href="https://www.jobnews.info/fn-en/922820501">https://www.jobnews.info/fn-en/922820501</a>  |          |
| 44 | 28.03.2024 | <b>Projektingenieur für digitale Softwarelösungen (m/w/d)</b><br>Laupheim - HAYS<br><a href="https://www.jobnews.info/fn-en/922820530">https://www.jobnews.info/fn-en/922820530</a>   | <b>Z</b> |
| 45 | 28.03.2024 | <b>Sachbearbeitung E-Commerce / Webshop E-Commerce-Manager (m/w/d)</b><br>88471 Laupheim, 88471 Laupheim - BOA Business Solutions GmbH<br><a href="https://www.jobnews.info/fn-en/922835428">https://www.jobnews.info/fn-en/922835428</a>   |          |
| 46 | 28.03.2024 | <b>Ingenieur Elektrotechnik (m/w/d) Engineering</b><br>88471 Laupheim - Aktiv Personal-Service GmbH<br><a href="https://www.jobnews.info/fn-en/922835441">https://www.jobnews.info/fn-en/922835441</a>                                      | <b>Z</b> |
| 47 | 28.03.2024 | <b>Informatiker (m/w/d)</b><br>Mietingen - System AG<br><a href="https://www.jobnews.info/fn-en/922820384">https://www.jobnews.info/fn-en/922820384</a>   |          |
| 48 | 28.03.2024 | <b>Informatiker (m/w/d)</b><br>Mietingen - WorkWise<br><a href="https://www.jobnews.info/fn-en/922820387">https://www.jobnews.info/fn-en/922820387</a>  |          |
| 49 | 28.03.2024 | <b>Verwaltungsangestellter im Personalamt</b><br>88441 Mittelbiberach - Gemeinde Mittelbiberach<br><a href="https://www.jobnews.info/fn-en/922823830">https://www.jobnews.info/fn-en/922823830</a>  |          |
| 50 | 28.03.2024 | <b>Stellvertretende Pflegedienstleitung (m/w/d), Wohnpark am Rotbach Mittelbiberach</b><br>88441 Mittelbiberach - St. Elisabeth-Stiftung<br><a href="https://www.jobnews.info/fn-en/922823949">https://www.jobnews.info/fn-en/922823949</a> |          |

## 200 Jobs for specialists and experts:

|    |            |  |          |
|----|------------|--|----------|
| 51 | 28.03.2024 | <b>Landschaftsarchitekt / Landschaftsplaner / Stadtplaner (m/w/d)</b><br>Riedlingen - IGS Ingenieure GmbH Co. KG<br><a href="https://www.jobnews.info/fn-en/922820367">https://www.jobnews.info/fn-en/922820367</a>  |          |
| 52 | 28.03.2024 | <b>Teamleiter Sales (m/w/d) - Region Riedlingen</b><br>Riedlingen - Thermondo GmbH - Riedlingen<br><a href="https://www.jobnews.info/fn-en/922820624">https://www.jobnews.info/fn-en/922820624</a>   |          |
| 53 | 28.03.2024 | <b>Maschinenbediener/in CNC gesucht</b><br>88499 Riedlingen, Württemberg - Jota Personalservice Ulm GmbH<br><a href="https://www.jobnews.info/fn-en/922835577">https://www.jobnews.info/fn-en/922835577</a>  | <b>Z</b> |
| 54 | 27.03.2024 | <b>Industriemechaniker (m/w/d)</b><br>Biberach - persona service AG Co. KG<br><a href="https://www.jobnews.info/fn-en/922675620">https://www.jobnews.info/fn-en/922675620</a>  | <b>Z</b> |
| 55 | 27.03.2024 | <b>IT Projektleiter (m/w/d)</b><br>Biberach - Schmieder GmbH<br><a href="https://www.jobnews.info/fn-en/922675852">https://www.jobnews.info/fn-en/922675852</a>  | <b>Z</b> |
| 56 | 27.03.2024 | <b>Projektleiter (m/w/d) Entwicklung</b><br>Biberach - Schmieder GmbH<br><a href="https://www.jobnews.info/fn-en/922677527">https://www.jobnews.info/fn-en/922677527</a>   | <b>Z</b> |
| 57 | 27.03.2024 | <b>IT-Systemadministrator (m/w/d)</b><br>Biberach - Schmieder GmbH<br><a href="https://www.jobnews.info/fn-en/922677556">https://www.jobnews.info/fn-en/922677556</a>  | <b>Z</b> |
| 58 | 27.03.2024 | <b>Minijob (m/w/d)- Bis 50€/Std.: Privatlehrer für Sprachkurse, Nachhilfe und Übersetzungen (Home Office möglich)</b><br>Biberach - NACHHILFEUNTERRICHT<br><a href="https://www.jobnews.info/fn-en/922677653">https://www.jobnews.info/fn-en/922677653</a> |          |
| 59 | 27.03.2024 | <b>Technischer Einkäufer (m/w/d) Werkseinkauf</b><br>Biberach / Baden - HYDRO Systems KG<br><a href="https://www.jobnews.info/fn-en/922688370">https://www.jobnews.info/fn-en/922688370</a>  |          |
| 60 | 27.03.2024 | <b>Apotheker / PTA / PKA (m/w/d)</b><br>Marktplatz 23, 88422 Bad Buchau - Stadt-Apotheke Bad Buchau<br><a href="https://www.jobnews.info/fn-en/922654469">https://www.jobnews.info/fn-en/922654469</a>   |          |
| 61 | 27.03.2024 | <b>Mehrere Physiotherapeuten (m/w/d) gesucht</b><br>88422 Bad Buchau, 88499 Riedlingen, Württemberg - Praxis für Physiotherapie diMe Diestel Zäh GbR<br><a href="https://www.jobnews.info/fn-en/922713759">https://www.jobnews.info/fn-en/922713759</a>    |          |



## 200 Jobs for specialists and experts:

|    |            |  |          |
|----|------------|--|----------|
| 62 | 27.03.2024 | <b>Technischer Einkäufer (m/w/d) im Bereich Fahrzeugteile</b><br>88450 Berkheim, Kreis Biberach an der Riß - Max Wild GmbH<br><a href="https://www.jobnews.info/fn-en/922713780">https://www.jobnews.info/fn-en/922713780</a>                      |          |
| 63 | 27.03.2024 | <b>Industriemeister/in - Produktionsleiter/in</b><br>88450 Berkheim, Kreis Biberach an der Riß - Schultheis GmbH<br><a href="https://www.jobnews.info/fn-en/922713790">https://www.jobnews.info/fn-en/922713790</a>                                |          |
| 64 | 27.03.2024 | <b>Werkstudent/Praktikant im Bereich Corporate HR Marketing (m/w/d)</b><br>88400 Biberach an der Riß - Liebherr Group<br><a href="https://www.jobnews.info/fn-en/922691153">https://www.jobnews.info/fn-en/922691153</a>                           |          |
| 65 | 27.03.2024 | <b>Werkstudent/Praktikant im Bereich Corporate HR Marketing (m/w/d)</b><br>88400 Biberach an der Riß - Liebherr-International Deutsch land GmbH<br><a href="https://www.jobnews.info/fn-en/922691161">https://www.jobnews.info/fn-en/922691161</a> |          |
| 66 | 27.03.2024 | <b>Schichtleiter für das automatische Kleinteilelager (m/w/d) (71721)</b><br>Kirchdorf an der Iller, Deutschland - Liebherr Group<br><a href="https://www.jobnews.info/fn-en/922686388">https://www.jobnews.info/fn-en/922686388</a>               |          |
| 67 | 27.03.2024 | <b>Ingenieur Entwicklungsingenieur (m/w/d)</b><br>Laupheim - Aktiv Personal-Service GmbH<br><a href="https://www.jobnews.info/fn-en/922624649">https://www.jobnews.info/fn-en/922624649</a>  | <b>Z</b> |
| 68 | 27.03.2024 | <b>Ingenieur Maschinenbau (m/w/d)</b><br>Laupheim - aktiv personal-service GmbH (Biberach)<br><a href="https://www.jobnews.info/fn-en/922624676">https://www.jobnews.info/fn-en/922624676</a>  | <b>Z</b> |
| 69 | 27.03.2024 | <b>Product Owner Digital Solutions (m/w/d)</b><br>Laupheim - iks Engineering GmbH<br><a href="https://www.jobnews.info/fn-en/922625025">https://www.jobnews.info/fn-en/922625025</a>   | <b>Z</b> |
| 70 | 27.03.2024 | <b>Projektmanager im Neumaschinenbereich (m/w/d)</b><br>Laupheim - iks Engineering GmbH<br><a href="https://www.jobnews.info/fn-en/922625029">https://www.jobnews.info/fn-en/922625029</a>   | <b>Z</b> |
| 71 | 27.03.2024 | <b>Projektmanager After Sales (m/w/d)</b><br>Laupheim - iks Engineering GmbH<br><a href="https://www.jobnews.info/fn-en/922625039">https://www.jobnews.info/fn-en/922625039</a>  | <b>Z</b> |
| 72 | 27.03.2024 | <b>Pflichtpraktikant der Fachrichtung Wirtschaftsinformatik / Informatik für Configuration Management (m/w/d)</b><br>Laupheim - Diehl<br><a href="https://www.jobnews.info/fn-en/922625222">https://www.jobnews.info/fn-en/922625222</a>           |          |

## 200 Jobs for specialists and experts:

|    |            |   |          |
|----|------------|---|----------|
| 73 | 27.03.2024 | <b>Pflichtpraktikant im Bereich Human Resources (m/w/d)</b><br>Laupheim - Diehl<br><a href="https://www.jobnews.info/fn-en/922625224">https://www.jobnews.info/fn-en/922625224</a>  |          |
| 74 | 27.03.2024 | <b>Software Quality Engineer (m/w/d)</b><br>Laupheim, 88471 - iks Engineering GmbH<br><a href="https://www.jobnews.info/fn-en/922655256">https://www.jobnews.info/fn-en/922655256</a>   | <b>Z</b> |
| 75 | 27.03.2024 | <b>Qualitätssicherungsfachkraft (m/w/d)</b><br>88471 Laupheim - JR Service GmbH Co. KG<br><a href="https://www.jobnews.info/fn-en/922713524">https://www.jobnews.info/fn-en/922713524</a>   | <b>Z</b> |
| 76 | 27.03.2024 | <b>Ingenieur Elektrotechnik (m/w/d)</b><br>88471 Laupheim - Aktiv Personal-Service GmbH<br><a href="https://www.jobnews.info/fn-en/922713526">https://www.jobnews.info/fn-en/922713526</a>  | <b>Z</b> |
| 77 | 27.03.2024 | <b>Pflegefachkraft (m/w/d) Intensivpflegeversorgung</b><br>88416 Ochsenhausen - CPD Intensivpflegedienst Claudia Schiefer<br><a href="https://www.jobnews.info/fn-en/922652908">https://www.jobnews.info/fn-en/922652908</a>                        |          |
| 78 | 26.03.2024 | <b>Junior Ingenieur (m/w/d) Automatisierung für Projekte in der Pharma und Biotech Industrie</b><br>Biberach - Process Automation Solutions GmbH<br><a href="https://www.jobnews.info/fn-en/922510074">https://www.jobnews.info/fn-en/922510074</a> |          |
| 79 | 26.03.2024 | <b>Junior Einkäufer (m/w/d)</b><br>Landkreis Biberach - Neugebauer GmbH<br><a href="https://www.jobnews.info/fn-en/922820336">https://www.jobnews.info/fn-en/922820336</a>  |          |
| 80 | 26.03.2024 | <b>Filialleiter (m/w/d)</b><br>Landkreis Biberach - Sonderpreis Baumarkt<br><a href="https://www.jobnews.info/fn-en/922820398">https://www.jobnews.info/fn-en/922820398</a>   |          |
| 81 | 26.03.2024 | <b>Qualitätstechniker (m/w/d)</b><br>Landkreis Biberach - HANDTMANN UNTERNEHMENSGRUPPE<br><a href="https://www.jobnews.info/fn-en/922820403">https://www.jobnews.info/fn-en/922820403</a>   |          |
| 82 | 26.03.2024 | <b>Fertigungsplaner (m/w/d)</b><br>Landkreis Biberach - HANDTMANN UNTERNEHMENSGRUPPE<br><a href="https://www.jobnews.info/fn-en/922820404">https://www.jobnews.info/fn-en/922820404</a>   |          |
| 83 | 26.03.2024 | <b>Inhouse Logistics Consultant ERP (m/w/d)</b><br>Achstetten - HoPa Talents<br><a href="https://www.jobnews.info/fn-en/922820731">https://www.jobnews.info/fn-en/922820731</a>   |          |



## 200 Jobs for specialists and experts:

|    |            |  |          |
|----|------------|--|----------|
| 84 | 26.03.2024 | <b>Qualitätsingenieur (m/w/d)</b><br>88400 Biberach an der Riß - HANDTMANN UNTERNEHMENSGRUPPE<br><a href="https://www.jobnews.info/fn-en/922520558">https://www.jobnews.info/fn-en/922520558</a>   |          |
| 85 | 26.03.2024 | <b>Fertigungstechniker / Industrial Engineering (m/w/d) in Vollzeit</b><br>88400 Biberach an der Riß - DreBo Werkzeugfabrik GmbH<br><a href="https://www.jobnews.info/fn-en/922520610">https://www.jobnews.info/fn-en/922520610</a>                                  |          |
| 86 | 26.03.2024 | <b>Junior Ingenieur (m/w/d) Automatisierung für Projekte in der Pharma und Biotech Industrie</b><br>88400 Biberach an der Riß - Process Automation Solutions GmbH<br><a href="https://www.jobnews.info/fn-en/922520692">https://www.jobnews.info/fn-en/922520692</a> |          |
| 87 | 26.03.2024 | <b>Qualitätstechniker (m/w/d)</b><br>88400 Biberach an der Riß - HANDTMANN UNTERNEHMENSGRUPPE<br><a href="https://www.jobnews.info/fn-en/922520783">https://www.jobnews.info/fn-en/922520783</a>   |          |
| 88 | 26.03.2024 | <b>Recruitment Consultant / Recruiter (m/w/d)</b><br>88400 Biberach an der Riß - expertum GmbH<br><a href="https://www.jobnews.info/fn-en/922692172">https://www.jobnews.info/fn-en/922692172</a>  | <b>Z</b> |
| 89 | 26.03.2024 | <b>Strategischer Einkäufer für Motoren, Getriebemotoren, Bremsen, Kupplungen Bereich Antriebe (m/w/d)</b><br>Biberach an der Riß - Liebherr Group<br><a href="https://www.jobnews.info/fn-en/922820533">https://www.jobnews.info/fn-en/922820533</a>                 |          |
| 90 | 26.03.2024 | <b>Prozessentwickler Induktionshärten (m/w/d) - IT, Entwicklung</b><br>Biberach an der Riß - Liebherr Group<br><a href="https://www.jobnews.info/fn-en/922820543">https://www.jobnews.info/fn-en/922820543</a>   |          |
| 91 | 26.03.2024 | <b>Einkäufer (m/w/d)</b><br>Biberach an der Riß - agento Personal Management GmbH - PA<br><a href="https://www.jobnews.info/fn-en/922820598">https://www.jobnews.info/fn-en/922820598</a>  |          |
| 92 | 26.03.2024 | <b>Kindergartenleitung (m/w/d)</b><br>Biberach an der Riß - Katholisches Verwaltungszentrum Biberach<br><a href="https://www.jobnews.info/fn-en/922820640">https://www.jobnews.info/fn-en/922820640</a>  |          |
| 93 | 26.03.2024 | <b>Pflegedienstleitung (m/w/d) - Raum Biberach an der Riß</b><br>Biberach an der Riß - Alpha-Med Niederlassung Minden<br><a href="https://www.jobnews.info/fn-en/922820732">https://www.jobnews.info/fn-en/922820732</a>   |          |
| 94 | 26.03.2024 | <b>Junior Einkäufer (m/w/d)</b><br>88486 Kirchberg an der Iller - Neugebauer GmbH<br><a href="https://www.jobnews.info/fn-en/922532147">https://www.jobnews.info/fn-en/922532147</a>   |          |

## 200 Jobs for specialists and experts:

|     |            |   |          |
|-----|------------|---|----------|
| 95  | 26.03.2024 | <b>Schichtleiter für das automatische Kleinteilelager (m/w/d)</b><br>88457 Kirchdorf an der Iller - Liebherr-International Deutsch land GmbH<br><a href="https://www.jobnews.info/fn-en/922532617">https://www.jobnews.info/fn-en/922532617</a> |          |
| 96  | 26.03.2024 | <b>Schichtleiter für das automatische Kleinteilelager (m/w/d)</b><br>Oberopfingen, Kirchdorf an der Iller - Liebherr Group<br><a href="https://www.jobnews.info/fn-en/922820344">https://www.jobnews.info/fn-en/922820344</a>                   |          |
| 97  | 26.03.2024 | <b>Junior Consultant für Content Management und Content Delivery Systeme (m/w/d) - Ingenieur</b><br>Kirchdorf an der Iller - Liebherr Group<br><a href="https://www.jobnews.info/fn-en/922820734">https://www.jobnews.info/fn-en/922820734</a>  |          |
| 98  | 26.03.2024 | <b>IT Consultant (m/w/d) Direktvermittlung</b><br>88471 Laupheim - Camisaral GmbH<br><a href="https://www.jobnews.info/fn-en/922532246">https://www.jobnews.info/fn-en/922532246</a>  |          |
| 99  | 26.03.2024 | <b>Elektroingenieur (m/w/d) für Produktsicherheit</b><br>88471 Laupheim - expertum GmbH<br><a href="https://www.jobnews.info/fn-en/922532257">https://www.jobnews.info/fn-en/922532257</a>  | <b>Z</b> |
| 100 | 26.03.2024 | <b>Avionics System Development Engineer (m/w/d)</b><br>88471 Laupheim - Cyient GmbH<br><a href="https://www.jobnews.info/fn-en/922532546">https://www.jobnews.info/fn-en/922532546</a>  |          |
| 101 | 26.03.2024 | <b>Hardware-related Software Developer (m/w/d)</b><br>88471 Laupheim - Cyient GmbH<br><a href="https://www.jobnews.info/fn-en/922532556">https://www.jobnews.info/fn-en/922532556</a>   |          |
| 102 | 26.03.2024 | <b>System Development Engineer (m/w/d)</b><br>88471 Laupheim - Cyient GmbH<br><a href="https://www.jobnews.info/fn-en/922532563">https://www.jobnews.info/fn-en/922532563</a>   |          |
| 103 | 26.03.2024 | <b>konstrukteur (m/w/d).</b><br>Laupheim - Randstad<br><a href="https://www.jobnews.info/fn-en/922820537">https://www.jobnews.info/fn-en/922820537</a>  | <b>Z</b> |
| 104 | 26.03.2024 | <b>automatisierungsingenieur (m/w/d).</b><br>Laupheim - Randstad<br><a href="https://www.jobnews.info/fn-en/922820538">https://www.jobnews.info/fn-en/922820538</a>   | <b>Z</b> |
| 105 | 26.03.2024 | <b>elektroingenieur (m/w/d).</b><br>Laupheim - Randstad<br><a href="https://www.jobnews.info/fn-en/922820610">https://www.jobnews.info/fn-en/922820610</a>  | <b>Z</b> |



## 200 Jobs for specialists and experts:

|     |            |  |          |
|-----|------------|--|----------|
| 106 | 26.03.2024 | <b>Projektmanager (m/w/d)</b><br>Laupheim - AERO HighProfessionals GmbH<br><a href="https://www.jobnews.info/fn-en/922820723">https://www.jobnews.info/fn-en/922820723</a>   | <b>Z</b> |
| 107 | 26.03.2024 | <b>Sozialpädagog:in</b><br>Laupheim - Der Kinderschutzbund OV Laupheim e V.<br><a href="https://www.jobnews.info/fn-en/922820729">https://www.jobnews.info/fn-en/922820729</a>   |          |
| 108 | 26.03.2024 | <b>Ausbildung Arbeitserzieher (m/w/d)</b><br>Maselheim - St. Elisabeth-Stiftung<br><a href="https://www.jobnews.info/fn-en/922820593">https://www.jobnews.info/fn-en/922820593</a>   |          |
| 109 | 26.03.2024 | <b>Lead Buyer Purchasing Plastic injection molded parts (m/w/d)</b><br>Ochsenhausen - Liebherr Group<br><a href="https://www.jobnews.info/fn-en/922510804">https://www.jobnews.info/fn-en/922510804</a>                          |          |
| 110 | 26.03.2024 | <b>Projektmanager Thermomanagement (m/w/d)</b><br>88416 Ochsenhausen - Wölfler GmbH<br><a href="https://www.jobnews.info/fn-en/922532587">https://www.jobnews.info/fn-en/922532587</a>   |          |
| 111 | 26.03.2024 | <b>IT Business Solution Analyst - MS Dynamics 365 CRM (m/w/d)</b><br>Ochsenhausen - Liebherr Group<br><a href="https://www.jobnews.info/fn-en/922820378">https://www.jobnews.info/fn-en/922820378</a>                            |          |
| 112 | 26.03.2024 | <b>B.Eng. Maschinenbau - Verfahrenstechnik (m/w/d) 2025</b><br>88499 Riedlingen, Württemberg - FEINGUSS BLANK GmbH<br><a href="https://www.jobnews.info/fn-en/922573834">https://www.jobnews.info/fn-en/922573834</a>            |          |
| 113 | 26.03.2024 | <b>B.Eng. Maschinenbau - Produktionstechnik (m/w/d) 2025</b><br>88499 Riedlingen, Württemberg - FEINGUSS BLANK GmbH<br><a href="https://www.jobnews.info/fn-en/922573836">https://www.jobnews.info/fn-en/922573836</a>           |          |
| 114 | 26.03.2024 | <b>Elektromeister (m/w/d)</b><br>88477 Schwendi, Württemberg - Haustechnische Dienste Maurer GmbH<br><a href="https://www.jobnews.info/fn-en/922532735">https://www.jobnews.info/fn-en/922532735</a>                             |          |
| 115 | 26.03.2024 | <b>Kindergartenleitung (m/w/d)</b><br>Schwendi - Kath. Kirche Schönebürg<br><a href="https://www.jobnews.info/fn-en/922820352">https://www.jobnews.info/fn-en/922820352</a>  |          |
| 116 | 26.03.2024 | <b>Tierarzt (m/w/d) für Teamleitung in Kleintierpraxis Landkreis Unterallgäu</b><br>Tannheim - Vet-Consulting VerwaltungsGmbH<br><a href="https://www.jobnews.info/fn-en/922820366">https://www.jobnews.info/fn-en/922820366</a> |          |

## 200 Jobs for specialists and experts:

|     |            |  |          |
|-----|------------|--|----------|
| 117 | 26.03.2024 | <b>Maschinenbauingenieur</b><br>Wain - HAWA GmbH<br><a href="https://www.jobnews.info/fn-en/922820306">https://www.jobnews.info/fn-en/922820306</a>  |          |
| 118 | 25.03.2024 | <b>Einkaufs-Experte mit Schwerpunkt eProcurement / Digitalisierung / Projektmanagement (m/w/d)</b><br>Biberach - Liebherr Group<br><a href="https://www.jobnews.info/fn-en/922379073">https://www.jobnews.info/fn-en/922379073</a> |          |
| 119 | 25.03.2024 | <b>Ausbilder Elektrotechnik (w/m/d) - Biberach</b><br>Biberach - Netze BW GmbH<br><a href="https://www.jobnews.info/fn-en/922379133">https://www.jobnews.info/fn-en/922379133</a>  |          |
| 120 | 25.03.2024 | <b>Unternehmensjurist - Bereich Rechtsabteilung (m/w/d)</b><br>Biberach - Liebherr Group<br><a href="https://www.jobnews.info/fn-en/922380008">https://www.jobnews.info/fn-en/922380008</a>  |          |
| 121 | 25.03.2024 | <b>Fachärztin:arzt für Psychiatrie und Psychotherapie (w/m/d)</b><br>Biberach an der Riß - ZfP Südwürttemberg<br><a href="https://www.jobnews.info/fn-en/922395246">https://www.jobnews.info/fn-en/922395246</a>                   |          |
| 122 | 25.03.2024 | <b>IT-Controller (m/w/d)</b><br>Biberach an der Riß - Handtmann Service GmbH Co. KG<br><a href="https://www.jobnews.info/fn-en/922395251">https://www.jobnews.info/fn-en/922395251</a>   |          |
| 123 | 25.03.2024 | <b>Softwareentwickler (m/w/d) Embedded</b><br>Landkreis Biberach - Schmieder GmbH<br><a href="https://www.jobnews.info/fn-en/922395262">https://www.jobnews.info/fn-en/922395262</a>   | <b>Z</b> |
| 124 | 25.03.2024 | <b>Qualitätsingenieur (m/w/d)</b><br>Landkreis Biberach - HANDTMANN UNTERNEHMENSGRUPPE<br><a href="https://www.jobnews.info/fn-en/922820402">https://www.jobnews.info/fn-en/922820402</a>  |          |
| 125 | 25.03.2024 | <b>Inhouse Finance Consultant ERP (m/w/d)</b><br>Achstetten - HoPa Talents<br><a href="https://www.jobnews.info/fn-en/922398844">https://www.jobnews.info/fn-en/922398844</a>  |          |
| 126 | 25.03.2024 | <b>Steuerberater (m/w/d)</b><br>Bad Buchau - SMH Maier Hoch Steuerberatungsgesellschaft<br><a href="https://www.jobnews.info/fn-en/922398770">https://www.jobnews.info/fn-en/922398770</a>   |          |
| 127 | 25.03.2024 | <b>SPS-Programmierer / Softwareentwickler (m/w/d)</b><br>88422 Bad Buchau - Franz Kessler GmbH<br><a href="https://www.jobnews.info/fn-en/922835445">https://www.jobnews.info/fn-en/922835445</a>                                  |          |



## 200 Jobs for specialists and experts:

|     |            |   |
|-----|------------|---|
| 128 | 25.03.2024 | <b>Strategische:r Einkäufer:in</b><br>Betzenweiler - May Gerätebau GmbH<br><a href="https://www.jobnews.info/fn-en/922395573">https://www.jobnews.info/fn-en/922395573</a>  |
| 129 | 25.03.2024 | <b>Ausbildung 2025 Medizinische Fachangestellte (m/w/d)</b><br>88400 Biberach an der Riß - Augenzentrum Biberach O. Dollinger, K. Schmitz, Dr. Stahn, Dr. Leitritz<br><a href="https://www.jobnews.info/fn-en/922375506">https://www.jobnews.info/fn-en/922375506</a> |
| 130 | 25.03.2024 | <b>Außendienstmitarbeiter / Sales Manager (m/w/d) Seefracht Export Import</b><br>Biberach an der Riß - TCI Transcontainer International Holding GmbH<br><a href="https://www.jobnews.info/fn-en/922395270">https://www.jobnews.info/fn-en/922395270</a>               |
| 131 | 25.03.2024 | <b>Kaufmännischer Leiter/in Seefracht Export Import</b><br>Biberach an der Riß - TCI Transcontainer International Holding GmbH<br><a href="https://www.jobnews.info/fn-en/922395276">https://www.jobnews.info/fn-en/922395276</a>                                     |
| 132 | 25.03.2024 | <b>Medizinische Fachangestellte (m/w/d) Empfang Notaufnahme</b><br>Biberach an der Riß - Sana Kliniken AG<br><a href="https://www.jobnews.info/fn-en/922395277">https://www.jobnews.info/fn-en/922395277</a>  |
| 133 | 25.03.2024 | <b>Projektleiter - SAP S/4 HANA Implementierung (m/w/d)</b><br>Biberach an der Riß - BRUDERKOPF GmbH Co. KG<br><a href="https://www.jobnews.info/fn-en/922395554">https://www.jobnews.info/fn-en/922395554</a>  |
| 134 | 25.03.2024 | <b>Systemingenieur (m/w/d) für innovative Antriebs- und Energiekonzepte</b><br>Biberach an der Riß - Liebherr Group<br><a href="https://www.jobnews.info/fn-en/922395562">https://www.jobnews.info/fn-en/922395562</a>  |
| 135 | 25.03.2024 | <b>Strategischer Einkäufer Industrie   deutscher Weltmarktführer   (m/w/d)   Region Allgäu, Deutschland</b><br>Biberach an der Riß - CONCAPE<br><a href="https://www.jobnews.info/fn-en/922395566">https://www.jobnews.info/fn-en/922395566</a>                       |
| 136 | 25.03.2024 | <b>Medizintechniker (m/w/d)</b><br>Biberach an der Riß - Sana-Medizintechnisches Servicezentrum GmbH<br><a href="https://www.jobnews.info/fn-en/922397285">https://www.jobnews.info/fn-en/922397285</a>   |
| 137 | 25.03.2024 | <b>Industriemechaniker / Mechatroniker / Qualitätsprüfer / Techniker (m/w/d) Messtechnik</b><br>Biberach an der Riß - expertum GmbH<br><a href="https://www.jobnews.info/fn-en/922397841">https://www.jobnews.info/fn-en/922397841</a>                                |

## 200 Jobs for specialists and experts:

|     |            |  |          |
|-----|------------|--|----------|
| 138 | 25.03.2024 | <b>Laboringenieur (m/w/d)</b><br>Biberach an der Riß - Albert Handtmann Holding GmbH Co. KG<br><a href="https://www.jobnews.info/fn-en/922398612">https://www.jobnews.info/fn-en/922398612</a>   |          |
| 139 | 25.03.2024 | <b>Entwickler (m/w/d) SAP ABAP (00) / SAP UI5</b><br>Biberach an der Riß - Albert Handtmann Holding GmbH Co. KG<br><a href="https://www.jobnews.info/fn-en/922398616">https://www.jobnews.info/fn-en/922398616</a>                     |          |
| 140 | 25.03.2024 | <b>Area Sales Manager (m/w/d) Mobilbaukrane (Nord-/Südamerika, Afrika, England, Irland)</b><br>Biberach an der Riß - Liebherr Group<br><a href="https://www.jobnews.info/fn-en/922398620">https://www.jobnews.info/fn-en/922398620</a> |          |
| 141 | 25.03.2024 | <b>Praktikum im Qualitätsmanagement (Produktionsqualität) (m/w/d)</b><br>Biberach an der Riß - Liebherr Group<br><a href="https://www.jobnews.info/fn-en/922398625">https://www.jobnews.info/fn-en/922398625</a>                       |          |
| 142 | 25.03.2024 | <b>Strategischer Einkäufer (m/w/d) Investitionsgüter</b><br>Biberach an der Riß - MONIKA MOSER MM EXECUTIVE<br><a href="https://www.jobnews.info/fn-en/922398631">https://www.jobnews.info/fn-en/922398631</a>                         |          |
| 143 | 25.03.2024 | <b>Softwareentwickler PLC für Automatisierung Containerkrane (m/w/d)</b><br>Biberach an der Riß - Liebherr Group<br><a href="https://www.jobnews.info/fn-en/922398637">https://www.jobnews.info/fn-en/922398637</a>                    |          |
| 144 | 25.03.2024 | <b>IT-Koordinator / Business-IT-Integrator (m/w/d)</b><br>Biberach an der Riß - BRUDERKOPF GmbH Co. KG<br><a href="https://www.jobnews.info/fn-en/922398644">https://www.jobnews.info/fn-en/922398644</a>                              |          |
| 145 | 25.03.2024 | <b>Bioinformatiker (m/w/d) in Biberach an der Riß - Stellenangebot</b><br>Biberach an der Riß - agento Personal Management GmbH<br><a href="https://www.jobnews.info/fn-en/922398650">https://www.jobnews.info/fn-en/922398650</a>     | <b>Z</b> |
| 146 | 25.03.2024 | <b>(Junior-) Bauleiter (m/w/d)</b><br>Biberach an der Riß - Fuchs Söhne GmbH<br><a href="https://www.jobnews.info/fn-en/922398664">https://www.jobnews.info/fn-en/922398664</a>  |          |
| 147 | 25.03.2024 | <b>REFA-Sachbearbeiter (m/w/d)</b><br>Biberach an der Riß - team KRAFT GmbH - Memmingen<br><a href="https://www.jobnews.info/fn-en/922398675">https://www.jobnews.info/fn-en/922398675</a>   |          |
| 148 | 25.03.2024 | <b>Junior Projekteinkäufer (m/w/d)</b><br>Biberach an der Riß - Liebherr Group<br><a href="https://www.jobnews.info/fn-en/922398679">https://www.jobnews.info/fn-en/922398679</a>  |          |



## 200 Jobs for specialists and experts:

|     |            |   |          |
|-----|------------|---|----------|
| 149 | 25.03.2024 | <b>Fertigungssteuerer (m/w/d)</b><br>Biberach an der Riß - DEKRA Arbeit Group<br><a href="https://www.jobnews.info/fn-en/922398684">https://www.jobnews.info/fn-en/922398684</a>  | <b>Z</b> |
| 150 | 25.03.2024 | <b>Salesmanager (m/w/d) Pharmazeut (m/w/d) Distributionsmanager (m/w/d) in Biberach an der Riß - S[...]</b><br>Biberach an der Riß - agento Personal Management GmbH<br><a href="https://www.jobnews.info/fn-en/922398701">https://www.jobnews.info/fn-en/922398701</a> | <b>Z</b> |
| 151 | 25.03.2024 | <b>Verfahrensingenieur (m/w/d) Biotechnologie (m/w/d) Industriemeister Pharma (m/w/d) in Biberach [...]</b><br>Biberach an der Riß - agento Personal Management GmbH<br><a href="https://www.jobnews.info/fn-en/922398703">https://www.jobnews.info/fn-en/922398703</a> | <b>Z</b> |
| 152 | 25.03.2024 | <b>Marketing Specialist</b><br>Biberach an der Riß - Liebherr Group<br><a href="https://www.jobnews.info/fn-en/922398714">https://www.jobnews.info/fn-en/922398714</a>  |          |
| 153 | 25.03.2024 | <b>Inhouse SAP Consultant FI/CO - Schwerpunkt FI (m/w/d)</b><br>Biberach an der Riß - BRUDERKOPF GmbH Co. KG<br><a href="https://www.jobnews.info/fn-en/922398730">https://www.jobnews.info/fn-en/922398730</a>   |          |
| 154 | 25.03.2024 | <b>HR Business Partner (m/w/d)</b><br>Biberach an der Riß - Liebherr Group<br><a href="https://www.jobnews.info/fn-en/922398739">https://www.jobnews.info/fn-en/922398739</a>   |          |
| 155 | 25.03.2024 | <b>Planer (m/w/d) für Mess-Steuer-Regelungstechnik</b><br>Biberach an der Riß - Albert Handtmann Holding GmbH Co. KG<br><a href="https://www.jobnews.info/fn-en/922398814">https://www.jobnews.info/fn-en/922398814</a>   |          |
| 156 | 25.03.2024 | <b>Finanzberater (m/w/d) Bausparen/Baufinanzierung</b><br>Biberach an der Riß - Wüstenrot Württembergische<br><a href="https://www.jobnews.info/fn-en/922398822">https://www.jobnews.info/fn-en/922398822</a>   |          |
| 157 | 25.03.2024 | <b>IT Koordinator IT-Security ISMS (w/m/d) - teilweise remote möglich</b><br>Biberach an der Riß - Netze BW GmbH<br><a href="https://www.jobnews.info/fn-en/922398823">https://www.jobnews.info/fn-en/922398823</a>   |          |
| 158 | 25.03.2024 | <b>Documentation Management Assistant (m/w/d) 3573€ plus Prämien</b><br>Biberach an der Riß - apero GmbH - Biberach<br><a href="https://www.jobnews.info/fn-en/922398824">https://www.jobnews.info/fn-en/922398824</a>  | <b>Z</b> |
| 159 | 25.03.2024 | <b>Friseurmeister/in</b><br>88400 Biberach an der Riß - Top Hair GmbH<br><a href="https://www.jobnews.info/fn-en/922521306">https://www.jobnews.info/fn-en/922521306</a>  |          |

## 200 Jobs for specialists and experts:

|     |            |   |          |
|-----|------------|---|----------|
| 160 | 25.03.2024 | <b>Entwickler (m/w/d) SAP ABAP (00) / SAP UI5</b><br>88400 Biberach an der Riß - HANDTMANN UNTERNEHMENSGRUPPE<br><a href="https://www.jobnews.info/fn-en/922521387">https://www.jobnews.info/fn-en/922521387</a>  |          |
| 161 | 25.03.2024 | <b>2024-70-25 Assistenz der Amtsleitung (m/w/d)</b><br>88400 Biberach an der Riß - Landratsamt Biberach<br><a href="https://www.jobnews.info/fn-en/922521391">https://www.jobnews.info/fn-en/922521391</a>  |          |
| 162 | 25.03.2024 | <b>Steuerfachwirt (m/w/d)</b><br>88400 Biberach an der Riß - Schiele Funk Steuerberater PartGmbH<br><a href="https://www.jobnews.info/fn-en/922521398">https://www.jobnews.info/fn-en/922521398</a>   |          |
| 163 | 25.03.2024 | <b>Steuerassistent/-in (Bachelor oder Master mit Schwerpunkt Steuern (auch BA oder DHBW)) (m/w/d)</b><br>88400 Biberach an der Riß - Schiele Funk Steuerberater PartGmbH<br><a href="https://www.jobnews.info/fn-en/922521403">https://www.jobnews.info/fn-en/922521403</a> |          |
| 164 | 25.03.2024 | <b>Rechtsanwalt (m/w/d)</b><br>88400 Biberach an der Riß - Schiele Funk Haug GmbH<br><a href="https://www.jobnews.info/fn-en/922521411">https://www.jobnews.info/fn-en/922521411</a>  |          |
| 165 | 25.03.2024 | <b>(Junior) Projektmanager (m/w/d)</b><br>88400 Biberach an der Riß - AZOWO GmbH<br><a href="https://www.jobnews.info/fn-en/922521424">https://www.jobnews.info/fn-en/922521424</a>   |          |
| 166 | 25.03.2024 | <b>Strategischer Einkäufer (m/w/d) für Projekte mit Guss- und Kaufteilen</b><br>88400 Biberach an der Riß - Handtmann Systemtechnik GmbH Co. KG<br><a href="https://www.jobnews.info/fn-en/922521466">https://www.jobnews.info/fn-en/922521466</a>                          |          |
| 167 | 25.03.2024 | <b>Biologe (m/w/d) Pharma Vollzeit</b><br>88400 Biberach an der Riß - Aktiv Personal-Service GmbH<br><a href="https://www.jobnews.info/fn-en/922521490">https://www.jobnews.info/fn-en/922521490</a>  | <b>Z</b> |
| 168 | 25.03.2024 | <b>Produktionsplaner (m/w/d)</b><br>88400 Biberach an der Riß - LIEBHERR ELECTRONICS AND DRIVES GMBH<br><a href="https://www.jobnews.info/fn-en/922532911">https://www.jobnews.info/fn-en/922532911</a>   |          |
| 169 | 25.03.2024 | <b>Ingenieur - Verpackungstechnik (m/w/d)</b><br>Biberach an der Riß - TEMPTON Personaldienstleistungen GmbH<br><a href="https://www.jobnews.info/fn-en/922820644">https://www.jobnews.info/fn-en/922820644</a>   | <b>Z</b> |
| 170 | 25.03.2024 | <b>Qualitätsingenieur (m/w/d)</b><br>Biberach an der Riß - Albert Handtmann Holding GmbH Co. KG<br><a href="https://www.jobnews.info/fn-en/922820720">https://www.jobnews.info/fn-en/922820720</a>  |          |

## 200 Jobs for specialists and experts:

|     |            |   |          |
|-----|------------|---|----------|
| 171 | 25.03.2024 | <b>Sales Manager (m/w/d)</b><br>Biberach an der Riß - akut.... Kompetente Lösungen GmbH<br><a href="https://www.jobnews.info/fn-en/922820722">https://www.jobnews.info/fn-en/922820722</a>  | <b>Z</b> |
| 172 | 25.03.2024 | <b>Meister für Veranstaltungstechnik (m/w/d)</b><br>88400 Biberach an der Riß - Stadtverwaltung Biberach<br><a href="https://www.jobnews.info/fn-en/922826256">https://www.jobnews.info/fn-en/922826256</a>   |          |
| 173 | 25.03.2024 | <b>Produktionsingenieur/-techniker (m/w/d) im Stahlbau</b><br>Dettingen an der Iller - expertum GmbH<br><a href="https://www.jobnews.info/fn-en/922397917">https://www.jobnews.info/fn-en/922397917</a>   | <b>Z</b> |
| 174 | 25.03.2024 | <b>Sachbearbeiter (m/w/d) Logistik</b><br>Dettingen an der Iller - apero GmbH - Memmingen<br><a href="https://www.jobnews.info/fn-en/922398712">https://www.jobnews.info/fn-en/922398712</a>  |          |
| 175 | 25.03.2024 | <b>Prozessentwickler - ERP/Microsoft Power Plattform (m/w/d)</b><br>Dettingen an der Iller - team KRAFT GmbH - Memmingen<br><a href="https://www.jobnews.info/fn-en/922398899">https://www.jobnews.info/fn-en/922398899</a>                             |          |
| 176 | 25.03.2024 | <b>Konstrukteur (m/w/d) ab 26,00 €/h</b><br>Kirchdorf an der Iller - DEKRA Arbeit Group<br><a href="https://www.jobnews.info/fn-en/922395577">https://www.jobnews.info/fn-en/922395577</a>  | <b>Z</b> |
| 177 | 25.03.2024 | <b>IT-Demand Manager (m/w/d)</b><br>Oberopfingen, Kirchdorf an der Iller - Liebherr Group<br><a href="https://www.jobnews.info/fn-en/922395588">https://www.jobnews.info/fn-en/922395588</a>  |          |
| 178 | 25.03.2024 | <b>Metallbauer (m/w/d) Konstruktionstechniker</b><br>Kirchdorf an der Iller - expertum GmbH<br><a href="https://www.jobnews.info/fn-en/922397826">https://www.jobnews.info/fn-en/922397826</a>  | <b>Z</b> |
| 179 | 25.03.2024 | <b>Duales Studium - B.Sc. Projektkoordination HR Business Partnership Solutions (m/w/d)</b><br>Oberopfingen, Kirchdorf an der Iller - Liebherr Group<br><a href="https://www.jobnews.info/fn-en/922398683">https://www.jobnews.info/fn-en/922398683</a> |          |
| 180 | 25.03.2024 | <b>Lagermitarbeiter (m/w/d) Qualitätsmanagement ab 21€/Std.</b><br>Kirchdorf an der Iller - apero GmbH - Memmingen<br><a href="https://www.jobnews.info/fn-en/922398689">https://www.jobnews.info/fn-en/922398689</a>                                   |          |
| 181 | 25.03.2024 | <b>PLM Business Consultant (m/w/d) - IT, Consulting</b><br>Kirchdorf an der Iller - Liebherr Group<br><a href="https://www.jobnews.info/fn-en/922398812">https://www.jobnews.info/fn-en/922398812</a>   |          |



## 200 Jobs for specialists and experts:

|     |            |   |          |
|-----|------------|---|----------|
| 182 | 25.03.2024 | <b>Requirement Engineer im Bereich Entwicklung (m/w/d) - IT, Entwicklung, Qualitätsmanagement</b><br>Kirchdorf an der Iller - Liebherr Group<br><a href="https://www.jobnews.info/fn-en/922398839">https://www.jobnews.info/fn-en/922398839</a> |          |
| 183 | 25.03.2024 | <b>Data Engineer / Business Intelligence Developer (m/w/d)</b><br>Oberopfingen, Kirchdorf an der Iller - Liebherr Group<br><a href="https://www.jobnews.info/fn-en/922398859">https://www.jobnews.info/fn-en/922398859</a>                      |          |
| 184 | 25.03.2024 | <b>Praktikant Faserverbundtechnologie (m/w/d) - IT, Projektmanagement</b><br>Kirchdorf an der Iller - Liebherr Group<br><a href="https://www.jobnews.info/fn-en/922398879">https://www.jobnews.info/fn-en/922398879</a>                         |          |
| 185 | 25.03.2024 | <b>Operativer Teamleiter (m/w/d)</b><br>Laupheim - Kühne + Nagel<br><a href="https://www.jobnews.info/fn-en/922397942">https://www.jobnews.info/fn-en/922397942</a>   |          |
| 186 | 25.03.2024 | <b>Konstrukteur (m/w/d) / Ingenieur (m/w/d) Luftfahrt</b><br>Laupheim - HIT Personaldienstleistungen GmbH - NL München<br><a href="https://www.jobnews.info/fn-en/922398645">https://www.jobnews.info/fn-en/922398645</a>                       | <b>Z</b> |
| 187 | 25.03.2024 | <b>Accountant in Teilzeit (m/w/d)</b><br>Laupheim - HAYS<br><a href="https://www.jobnews.info/fn-en/922398648">https://www.jobnews.info/fn-en/922398648</a>   | <b>Z</b> |
| 188 | 25.03.2024 | <b>Application Consultant SAP Business Intelligence</b><br>Laupheim - Onyx Circle AG<br><a href="https://www.jobnews.info/fn-en/922398656">https://www.jobnews.info/fn-en/922398656</a>   |          |
| 189 | 25.03.2024 | <b>NC-Programmierer (m/w/d) Luftfahrt</b><br>Laupheim - HIT Personaldienstleistungen GmbH - NL München<br><a href="https://www.jobnews.info/fn-en/922398673">https://www.jobnews.info/fn-en/922398673</a>                                       | <b>Z</b> |
| 190 | 25.03.2024 | <b>Produkt Manager*in</b><br>Laupheim - apero GmbH - Biberach<br><a href="https://www.jobnews.info/fn-en/922398828">https://www.jobnews.info/fn-en/922398828</a>  | <b>Z</b> |
| 191 | 25.03.2024 | <b>Ingenieur/Konstrukteur (m/w/d) für die Luftfahrt</b><br>Laupheim - HIT Personaldienstleistungen GmbH - NL München<br><a href="https://www.jobnews.info/fn-en/922398852">https://www.jobnews.info/fn-en/922398852</a>                         | <b>Z</b> |

## 200 Jobs for specialists and experts:

|     |            |   |          |
|-----|------------|---|----------|
| 192 | 25.03.2024 | <b>Teamleitung Luftwaffenpioniere (m/w/d)</b><br>Deutschland, Schortens, Büchel bei Cochem, Husum, Nordsee, Nörvenich, Kropp bei Schleswig, Wittmund, Laupheim, Diepholz, Schönewalde bei Herzberg, Elster - Bundesamt für das Personalmanagement der Bundeswehr<br><a href="https://www.jobnews.info/fn-en/922526903">https://www.jobnews.info/fn-en/922526903</a> | <b>Z</b> |
| 193 | 25.03.2024 | <b>Java Entwickler (m/w/d) Direktvermittlung</b><br>88471 Laupheim - Camisara GmbH<br><a href="https://www.jobnews.info/fn-en/922532100">https://www.jobnews.info/fn-en/922532100</a>   |          |
| 194 | 25.03.2024 | <b>Projektmanager Engineering Elektrik   M/W/D – Ref: 216/23</b><br>88471 Laupheim - consult16 GmbH<br><a href="https://www.jobnews.info/fn-en/922532577">https://www.jobnews.info/fn-en/922532577</a>  | <b>Z</b> |
| 195 | 25.03.2024 | <b>Project Management Office (m/w/d)</b><br>88471 Laupheim - GULP Information Services GmbH<br><a href="https://www.jobnews.info/fn-en/922532602">https://www.jobnews.info/fn-en/922532602</a>  | <b>Z</b> |
| 196 | 25.03.2024 | <b>Bauingenieur - Projektmanagement (m/w/d)</b><br>Laupheim - WorkWise<br><a href="https://www.jobnews.info/fn-en/922624752">https://www.jobnews.info/fn-en/922624752</a>   |          |
| 197 | 25.03.2024 | <b>IT-Netzwerktechniker (m/w/d)</b><br>88437 Maselheim - Karl Funk GmbH Co.KG<br><a href="https://www.jobnews.info/fn-en/922835562">https://www.jobnews.info/fn-en/922835562</a>  |          |
| 198 | 25.03.2024 | <b>Altenpfleger / Pflegefachkraft (m/w/d) als Nachtwache TOP GEHALT WILLKOMMENSPRÄMIE</b><br>Mietingen - Unternehmens- Personalberatung Daniel Ehrend<br><a href="https://www.jobnews.info/fn-en/922395272">https://www.jobnews.info/fn-en/922395272</a>  |          |
| 199 | 25.03.2024 | <b>Projektleiter Supply Chain Management und Logistik (m/w/d)</b><br>Ochsenhausen - Südpack Verpackungen SE Co. KG<br><a href="https://www.jobnews.info/fn-en/922379186">https://www.jobnews.info/fn-en/922379186</a>   |          |
| 200 | 25.03.2024 | <b>Mitarbeiter Vertriebsinnendienst / Inside Sales Coordinator (m/w/d)</b><br>Ochsenhausen - SÜDPACK Verpackungen GmbH Co. KG. (US)<br><a href="https://www.jobnews.info/fn-en/922398655">https://www.jobnews.info/fn-en/922398655</a>  |          |

## 200 Jobs for skilled workers:

|     |            |  |          |
|-----|------------|--|----------|
| 201 | 01.09.2024 | <b>Straßenbauer (m/w/d)</b><br>88450 Berkheim - Straßenbauer (m/w/d)<br><a href="https://www.jobnews.info/fn-en/867523566">https://www.jobnews.info/fn-en/867523566</a>  |          |
| 202 | 01.09.2024 | <b>Spezialtiefbauer (m/w/d) (IH)</b><br>88450 Berkheim - Spezialtiefbauer (m/w/d) (IH)<br><a href="https://www.jobnews.info/fn-en/867523581">https://www.jobnews.info/fn-en/867523581</a>  |          |
| 203 | 01.09.2024 | <b>Rohrleitungsbauer (m/w/d)</b><br>88450 Berkheim - Rohrleitungsbauer (m/w/d)<br><a href="https://www.jobnews.info/fn-en/867523596">https://www.jobnews.info/fn-en/867523596</a>  |          |
| 204 | 01.09.2024 | <b>Land- und Baumaschinenmechatroniker (m/w/d)</b><br>88450 Berkheim - Land- und Baumaschinenmechatroniker (m/w/d)<br><a href="https://www.jobnews.info/fn-en/867523608">https://www.jobnews.info/fn-en/867523608</a>  |          |
| 205 | 01.09.2024 | <b>Kraftfahrzeugmechatroniker (m/w/d) - Personenkraftwagentchnik</b><br>88450 Berkheim - Kraftfahrzeugmechatroniker (m/w/d) -<br>Personenkraftwagentchnik<br><a href="https://www.jobnews.info/fn-en/867523622">https://www.jobnews.info/fn-en/867523622</a> | <b>Z</b> |
| 206 | 01.09.2024 | <b>Kraftfahrzeugmechatroniker (m/w/d) - Nutzfahrzeugtechnik</b><br>88450 Berkheim - Kraftfahrzeugmechatroniker (m/w/d) -<br>Nutzfahrzeugtechnik<br><a href="https://www.jobnews.info/fn-en/867523634">https://www.jobnews.info/fn-en/867523634</a>           |          |
| 207 | 01.09.2024 | <b>Metallbauer (m/w/d) - Nutzfahrzeugbau</b><br>88450 Berkheim - Metallbauer (m/w/d) - Nutzfahrzeugbau<br><a href="https://www.jobnews.info/fn-en/867523649">https://www.jobnews.info/fn-en/867523649</a>  |          |
| 208 | 01.09.2024 | <b>Anlagenmechaniker (m/w/d) (IH)</b><br>88400 Biberach an der Riß - Anlagenmechaniker (m/w/d) (IH)<br><a href="https://www.jobnews.info/fn-en/871819385">https://www.jobnews.info/fn-en/871819385</a>   |          |
| 209 | 01.09.2024 | <b>Kaufmann für Büromanagement (m/w/d)</b><br>88400 Biberach an der Riß - Kreishandwerkerschaft Biberach<br>Körperschaft des öffentlichen Rechts<br><a href="https://www.jobnews.info/fn-en/911959938">https://www.jobnews.info/fn-en/911959938</a>          |          |
| 210 | 01.09.2024 | <b>Tischler (m/w/d)</b><br>88483 Burgrieden - Tischler (m/w/d)<br><a href="https://www.jobnews.info/fn-en/881815982">https://www.jobnews.info/fn-en/881815982</a>  |          |
| 211 | 01.09.2024 | <b>Maurer (m/w/d)</b><br>88521 Ertingen-Binzangen - Maurer (m/w/d)<br><a href="https://www.jobnews.info/fn-en/872997639">https://www.jobnews.info/fn-en/872997639</a>  |          |



## 200 Jobs for skilled workers:

|     |            |  |
|-----|------------|--|
| 212 | 01.09.2024 | <b>Technischer Systemplaner (m/w/d) - Stahl- und Metallbautechnik</b><br>88456 Muttensweiler - Technischer Systemplaner (m/w/d) - Stahl- und Metallbautechnik<br><a href="https://www.jobnews.info/fn-en/898995520">https://www.jobnews.info/fn-en/898995520</a> |
| 213 | 01.09.2024 | <b>Metallbauer (m/w/d) - Konstruktionstechnik (3x)</b><br>88456 Muttensweiler - Metallbauer (m/w/d) - Konstruktionstechnik (3x)<br><a href="https://www.jobnews.info/fn-en/906037413">https://www.jobnews.info/fn-en/906037413</a>                               |
| 214 | 01.09.2024 | <b>Maurer (m/w/d) (2x)</b><br>88437 Maselheim - Maurer (m/w/d) (2x)<br><a href="https://www.jobnews.info/fn-en/849909241">https://www.jobnews.info/fn-en/849909241</a>   |
| 215 | 01.09.2024 | <b>Stuckateur (m/w/d) (2x)</b><br>88437 Maselheim - Stuckateur (m/w/d) (2x)<br><a href="https://www.jobnews.info/fn-en/909439567">https://www.jobnews.info/fn-en/909439567</a>   |
| 216 | 01.09.2024 | <b>Beton- und Stahlbetonbauer (m/w/d)</b><br>88487 Baltringen - Beton- und Stahlbetonbauer (m/w/d)<br><a href="https://www.jobnews.info/fn-en/875897987">https://www.jobnews.info/fn-en/875897987</a>  |
| 217 | 01.09.2024 | <b>Kaufmann für Büromanagement (m/w/d)</b><br>88487 Baltringen - Kaufmann für Büromanagement (m/w/d)<br><a href="https://www.jobnews.info/fn-en/886204723">https://www.jobnews.info/fn-en/886204723</a>  |
| 218 | 01.09.2024 | <b>Tiefbaufacharbeiter (m/w/d) (2x)</b><br>88487 Baltringen - Tiefbaufacharbeiter (m/w/d) (2x)<br><a href="https://www.jobnews.info/fn-en/886204744">https://www.jobnews.info/fn-en/886204744</a>  |
| 219 | 01.09.2024 | <b>Fachkraft für Lagerlogistik (m/w/d)</b><br>88487 Baltringen - Fachkraft für Lagerlogistik (m/w/d)<br><a href="https://www.jobnews.info/fn-en/886204759">https://www.jobnews.info/fn-en/886204759</a>  |
| 220 | 01.09.2024 | <b>Zimmerer (m/w/d) (2x)</b><br>88487 Baltringen - Zimmerer (m/w/d) (2x)<br><a href="https://www.jobnews.info/fn-en/886204765">https://www.jobnews.info/fn-en/886204765</a>  |
| 221 | 01.09.2024 | <b>Metallbauer (m/w/d) (2x)</b><br>88487 Baltringen - Metallbauer (m/w/d) (2x)<br><a href="https://www.jobnews.info/fn-en/886204774">https://www.jobnews.info/fn-en/886204774</a>  |
| 222 | 01.09.2024 | <b>Zimmerer (m/w/d)</b><br>88487 Baltringen - Zimmerer (m/w/d)<br><a href="https://www.jobnews.info/fn-en/886498365">https://www.jobnews.info/fn-en/886498365</a>  |

## 200 Jobs for skilled workers:

|     |            |  |          |
|-----|------------|--|----------|
| 223 | 01.09.2024 | <b>Kaufmann für Büromanagement (m/w/d)</b><br>88416 Ochsenhausen - Kaufmann für Büromanagement (m/w/d)<br><a href="https://www.jobnews.info/fn-en/893332886">https://www.jobnews.info/fn-en/893332886</a>  |          |
| 224 | 01.09.2024 | <b>Bäcker (m/w/d)</b><br>88416 Ochsenhausen - Bäcker (m/w/d)<br><a href="https://www.jobnews.info/fn-en/893332887">https://www.jobnews.info/fn-en/893332887</a>  |          |
| 225 | 01.09.2024 | <b>Baugeräteführer (m/w/d)</b><br>88416 Ochsenhausen - Baugeräteführer (m/w/d)<br><a href="https://www.jobnews.info/fn-en/903134707">https://www.jobnews.info/fn-en/903134707</a>  |          |
| 226 | 01.09.2024 | <b>Straßenbauer (m/w/d) (2x)</b><br>88416 Ochsenhausen - Straßenbauer (m/w/d) (2x)<br><a href="https://www.jobnews.info/fn-en/903134715">https://www.jobnews.info/fn-en/903134715</a>  |          |
| 227 | 01.09.2024 | <b>Kraftfahrzeugmechatroniker (m/w/d) - Personenkraftwagentechnik (2x)</b><br>88499 Riedlingen - Kraftfahrzeugmechatroniker (m/w/d) -<br>Personenkraftwagentechnik (2x)<br><a href="https://www.jobnews.info/fn-en/905863863">https://www.jobnews.info/fn-en/905863863</a> | <b>Z</b> |
| 228 | 01.09.2024 | <b>Industriekaufmann (m/w/d)</b><br>88430 Rot an der Rot - Industriekaufmann (m/w/d)<br><a href="https://www.jobnews.info/fn-en/861080515">https://www.jobnews.info/fn-en/861080515</a>  |          |
| 229 | 01.09.2024 | <b>Bauzeichner (m/w/d)</b><br>88430 Rot an der Rot - Bauzeichner (m/w/d)<br><a href="https://www.jobnews.info/fn-en/861080520">https://www.jobnews.info/fn-en/861080520</a>  |          |
| 230 | 01.09.2024 | <b>Maurer (m/w/d)</b><br>88430 Rot an der Rot - Maurer (m/w/d)<br><a href="https://www.jobnews.info/fn-en/861080525">https://www.jobnews.info/fn-en/861080525</a>  |          |
| 231 | 01.09.2024 | <b>Zimmerer (m/w/d) (3x)</b><br>88430 Rot an der Rot - Zimmerer (m/w/d) (3x)<br><a href="https://www.jobnews.info/fn-en/861080529">https://www.jobnews.info/fn-en/861080529</a>  |          |
| 232 | 01.09.2024 | <b>Metallbauer (m/w/d) - Nutzfahrzeugbau</b><br>88433 Schemmerhofen Schemmerberg - Metallbauer (m/w/d) -<br>Nutzfahrzeugbau<br><a href="https://www.jobnews.info/fn-en/893332882">https://www.jobnews.info/fn-en/893332882</a>   |          |
| 233 | 01.09.2024 | <b>Tischler (m/w/d)</b><br>88477 Schwendi - Tischler (m/w/d)<br><a href="https://www.jobnews.info/fn-en/892265416">https://www.jobnews.info/fn-en/892265416</a>  |          |

## 200 Jobs for skilled workers:

|     |            |  |
|-----|------------|--|
| 234 | 28.03.2024 | <b>Ausbildung als Mechatronikerin in Biberach</b><br>Biberach, Baden-Württemberg, 77781 - Boehringer Ingelheim Pharma GmbH Co.KG<br><a href="https://www.jobnews.info/fn-en/922718494">https://www.jobnews.info/fn-en/922718494</a>  |
| 235 | 28.03.2024 | <b>Verkäufer / Quereinsteiger (m/w/d) Bedientheke</b><br>Landkreis Biberach - EDEKA Südwest Stiftung Co. KG<br><a href="https://www.jobnews.info/fn-en/922820302">https://www.jobnews.info/fn-en/922820302</a>                       |
| 236 | 28.03.2024 | <b>Personalsachbearbeiter (m/w/d) Personalservice</b><br>Landkreis Biberach - Liebherr Group<br><a href="https://www.jobnews.info/fn-en/922820309">https://www.jobnews.info/fn-en/922820309</a>                                      |
| 237 | 28.03.2024 | <b>Servicefachkraft Frühstück (m/w/d)</b><br>Landkreis Biberach - Lerch GmbH · Parkhotel Jordanbad, Restaurant Feuerstein, Gas...<br><a href="https://www.jobnews.info/fn-en/922820317">https://www.jobnews.info/fn-en/922820317</a> |
| 238 | 28.03.2024 | <b>Hausmeister / Facility Manager (m/w/d)</b><br>Landkreis Biberach - AKIP – Ambulante Kranken- und Intensivpflege GmbH<br><a href="https://www.jobnews.info/fn-en/922820319">https://www.jobnews.info/fn-en/922820319</a>           |
| 239 | 28.03.2024 | <b>MAG-Schweißer (m/w/d)</b><br>Landkreis Biberach - Personal Partner Süd GmbH<br><a href="https://www.jobnews.info/fn-en/922820327">https://www.jobnews.info/fn-en/922820327</a>  |
| 240 | 28.03.2024 | <b>Anlagenmechaniker (m/w/d)</b><br>Landkreis Biberach - Personal Partner Süd GmbH<br><a href="https://www.jobnews.info/fn-en/922820349">https://www.jobnews.info/fn-en/922820349</a>  |
| 241 | 28.03.2024 | <b>Servicemitarbeiter (m/w/d)</b><br>Landkreis Biberach - Lerch GmbH · Parkhotel Jordanbad, Restaurant Feuerstein, Gas...<br><a href="https://www.jobnews.info/fn-en/922820365">https://www.jobnews.info/fn-en/922820365</a>         |
| 242 | 28.03.2024 | <b>Geräteprüfer Schaltschrankmontage (m/w/d)</b><br>Landkreis Biberach - Liebherr Group<br><a href="https://www.jobnews.info/fn-en/922820373">https://www.jobnews.info/fn-en/922820373</a>   |
| 243 | 28.03.2024 | <b>Kaufmännischer Sachbearbeiter (m/w/d)</b><br>Landkreis Biberach - Orizon GmbH, NL Bodensee-Oberschwaben<br><a href="https://www.jobnews.info/fn-en/922820539">https://www.jobnews.info/fn-en/922820539</a>                        |



## 200 Jobs for skilled workers:

|     |            |  |          |
|-----|------------|--|----------|
| 244 | 28.03.2024 | <b>Servicetechniker (m/w/d) -Direktvermittlung-</b><br>Landkreis Biberach - Orizon GmbH, NL Bodensee-Oberschwaben<br><a href="https://www.jobnews.info/fn-en/922820540">https://www.jobnews.info/fn-en/922820540</a>                       | <b>Z</b> |
| 245 | 28.03.2024 | <b>Tourismuskaufmann (w/m/d)</b><br>Landkreis Biberach - ADAC Württemberg e. V.<br><a href="https://www.jobnews.info/fn-en/922820550">https://www.jobnews.info/fn-en/922820550</a>   |          |
| 246 | 28.03.2024 | <b>Abiturientenprogramm zur Führungskraft im Einzelhandel (m/w/d),<br/>Fachrichtung Lebensmittel</b><br>Landkreis Biberach - Rewe Group<br><a href="https://www.jobnews.info/fn-en/922820607">https://www.jobnews.info/fn-en/922820607</a> |          |
| 247 | 28.03.2024 | <b>Ausbildung Verkäufer 2024 (m/w/d)</b><br>Landkreis Biberach - ALDI Süd<br><a href="https://www.jobnews.info/fn-en/922820614">https://www.jobnews.info/fn-en/922820614</a>   |          |
| 248 | 28.03.2024 | <b>Sachbearbeiter Entgeltabrechnung (m/w/d)</b><br>Landkreis Biberach - BRUDERKOPF GmbH Co. KG<br><a href="https://www.jobnews.info/fn-en/922820630">https://www.jobnews.info/fn-en/922820630</a>  |          |
| 249 | 28.03.2024 | <b>Lager- und Logistikmitarbeiter (m/w/d) nach 88400 Biberach</b><br>Biberach, Heilbronn - Dippel Personalmanagement GmbH<br><a href="https://www.jobnews.info/fn-en/922833840">https://www.jobnews.info/fn-en/922833840</a>               | <b>Z</b> |
| 250 | 28.03.2024 | <b>Sachbearbeiter*in Disposition Ersatzteilwesen</b><br>Achstetten - HoPa Talents<br><a href="https://www.jobnews.info/fn-en/922820528">https://www.jobnews.info/fn-en/922820528</a>   |          |
| 251 | 28.03.2024 | <b>Sozialpädagogischer Assistent (m/w/d)</b><br>88348 Allmannsweiler bei Bad Saulgau - pluss Personalmanagement GmbH<br><a href="https://www.jobnews.info/fn-en/922835424">https://www.jobnews.info/fn-en/922835424</a>                    | <b>Z</b> |
| 252 | 28.03.2024 | <b>Erzieher (m/w/d)</b><br>88348 Allmannsweiler bei Bad Saulgau - pluss Personalmanagement GmbH<br><a href="https://www.jobnews.info/fn-en/922835435">https://www.jobnews.info/fn-en/922835435</a>   | <b>Z</b> |
| 253 | 28.03.2024 | <b>Heilerziehungspfleger (m/w/d)</b><br>88348 Allmannsweiler bei Bad Saulgau - pluss Personalmanagement GmbH<br><a href="https://www.jobnews.info/fn-en/922835444">https://www.jobnews.info/fn-en/922835444</a>                            | <b>Z</b> |

## 200 Jobs for skilled workers:

|     |            |   |          |
|-----|------------|---|----------|
| 254 | 28.03.2024 | <b>pädagogische Fachkräfte in Teilzeit (m/w/d)</b><br>Bad Schussenried - Stadtverwaltung Bad Schussenried<br><a href="https://www.jobnews.info/fn-en/922820329">https://www.jobnews.info/fn-en/922820329</a>    |          |
| 255 | 28.03.2024 | <b>Dreher (m/w/d) Steuerung OKUMA</b><br>88427 Bad Schussenried - Franz Stankalla GmbH Mechanische Fertigung<br><a href="https://www.jobnews.info/fn-en/922835418">https://www.jobnews.info/fn-en/922835418</a> |          |
| 256 | 28.03.2024 | <b>Erzieher (m/w/d)</b><br>88427 Bad Schussenried - pluss Personalmanagement GmbH<br><a href="https://www.jobnews.info/fn-en/922835431">https://www.jobnews.info/fn-en/922835431</a>                            | <b>Z</b> |
| 257 | 28.03.2024 | <b>Sozialpädagogischer Assistent (m/w/d)</b><br>88427 Bad Schussenried - pluss Personalmanagement GmbH<br><a href="https://www.jobnews.info/fn-en/922835446">https://www.jobnews.info/fn-en/922835446</a>       | <b>Z</b> |
| 258 | 28.03.2024 | <b>Mitarbeiter (m/w/d) Auftragsabwicklung</b><br>Berkheim - MC-Bauchemie Müller GmbH Co. KG<br><a href="https://www.jobnews.info/fn-en/922820326">https://www.jobnews.info/fn-en/922820326</a>                  |          |
| 259 | 28.03.2024 | <b>Tiefbaufacharbeiter (m/w/d)</b><br>Berkheim - Max Wild GmbH<br><a href="https://www.jobnews.info/fn-en/922820330">https://www.jobnews.info/fn-en/922820330</a>   |          |
| 260 | 28.03.2024 | <b>Sales Support Mitarbeiter (m/w/d)</b><br>Berkheim - MC-Bauchemie Müller GmbH Co. KG<br><a href="https://www.jobnews.info/fn-en/922820345">https://www.jobnews.info/fn-en/922820345</a>                       |          |
| 261 | 28.03.2024 | <b>Zerspanungsmechaniker (w/m/d) Fräsen</b><br>Betzenweiler - DIS AG - Betzenweiler<br><a href="https://www.jobnews.info/fn-en/922820588">https://www.jobnews.info/fn-en/922820588</a>                          | <b>Z</b> |
| 262 | 28.03.2024 | <b>Sachbearbeiter (m/w/d) Entgeltabrechnung</b><br>Biberach an der Riß - Handtmann Service GmbH Co. KG<br><a href="https://www.jobnews.info/fn-en/922818400">https://www.jobnews.info/fn-en/922818400</a>       |          |
| 263 | 28.03.2024 | <b>Auszubildende m/w/d Hotelfachmann/-frau</b><br>88400 Biberach an der Riß - Parkhotel Jordanbad<br><a href="https://www.jobnews.info/fn-en/922818529">https://www.jobnews.info/fn-en/922818529</a>            |          |
| 264 | 28.03.2024 | <b>Auszubildende m/w/d Koch/Köchin</b><br>88400 Biberach an der Riß - Parkhotel Jordanbad<br><a href="https://www.jobnews.info/fn-en/922818530">https://www.jobnews.info/fn-en/922818530</a>                    |          |

## 200 Jobs for skilled workers:

|     |            |   |          |
|-----|------------|---|----------|
| 265 | 28.03.2024 | <b>LKW-Fahrer (m/w/d) ab 2800€</b><br>Biberach an der Riß - apero GmbH - Memmingen<br><a href="https://www.jobnews.info/fn-en/922820504">https://www.jobnews.info/fn-en/922820504</a>   |          |
| 266 | 28.03.2024 | <b>Heizungsinstallateur (m/w/d)</b><br>Biberach an der Riß - EURA Personal Süd GmbH - Ulm/Biberach<br><a href="https://www.jobnews.info/fn-en/922820514">https://www.jobnews.info/fn-en/922820514</a>                             |          |
| 267 | 28.03.2024 | <b>Montierer (m/w/d)</b><br>Biberach an der Riß - apero GmbH - Biberach<br><a href="https://www.jobnews.info/fn-en/922820527">https://www.jobnews.info/fn-en/922820527</a>  | <b>Z</b> |
| 268 | 28.03.2024 | <b>Zerspanungsmechaniker (m/w/d)</b><br>Biberach an der Riß - Orizon GmbH, NL Bodensee-Oberschwaben<br><a href="https://www.jobnews.info/fn-en/922820545">https://www.jobnews.info/fn-en/922820545</a>                            | <b>Z</b> |
| 269 | 28.03.2024 | <b>Kaufmännischer Mitarbeiter (m/w/d)</b><br>Biberach an der Riß - apero GmbH - Biberach<br><a href="https://www.jobnews.info/fn-en/922820547">https://www.jobnews.info/fn-en/922820547</a>                                       | <b>Z</b> |
| 270 | 28.03.2024 | <b>OTA (m/w/d) ab 4900€</b><br>Biberach an der Riß - AVANTI GMBH NL ULM<br><a href="https://www.jobnews.info/fn-en/922820549">https://www.jobnews.info/fn-en/922820549</a>  |          |
| 271 | 28.03.2024 | <b>Elektromonteur (m/w/d)</b><br>Biberach an der Riß - apero GmbH - Biberach<br><a href="https://www.jobnews.info/fn-en/922820551">https://www.jobnews.info/fn-en/922820551</a>   | <b>Z</b> |
| 272 | 28.03.2024 | <b>Haustechniker (m/w/d) HKLS / Elektro</b><br>Biberach an der Riß - avanti GmbH - FM<br><a href="https://www.jobnews.info/fn-en/922820605">https://www.jobnews.info/fn-en/922820605</a>  |          |
| 273 | 28.03.2024 | <b>Elektriker/Elektroniker (m/w/d)</b><br>Biberach an der Riß - Orizon GmbH, NL Bodensee-Oberschwaben<br><a href="https://www.jobnews.info/fn-en/922820623">https://www.jobnews.info/fn-en/922820623</a>                          | <b>Z</b> |
| 274 | 28.03.2024 | <b>Elektriker (m/w/d)</b><br>Biberach an der Riß - EURA Personal Süd GmbH - Ulm/Biberach<br><a href="https://www.jobnews.info/fn-en/922820725">https://www.jobnews.info/fn-en/922820725</a>                                       |          |
| 275 | 28.03.2024 | <b>Hausmeister / Facility Manager (m/w/d)</b><br>88400 Biberach an der Riß - AKIP – Ambulante Kranken- und Intensivpflege GmbH<br><a href="https://www.jobnews.info/fn-en/922823883">https://www.jobnews.info/fn-en/922823883</a> |          |



## 200 Jobs for skilled workers:

|     |            |  |          |
|-----|------------|--|----------|
| 276 | 28.03.2024 | <b>Betriebselektriker, Jordanbad Biberach</b><br>88400 Biberach an der Riß - Therme Jordanbad<br><a href="https://www.jobnews.info/fn-en/922823936">https://www.jobnews.info/fn-en/922823936</a>   |          |
| 277 | 28.03.2024 | <b>Sachbearbeiter Büroassistentz Fressnapf-Märkte (m/w/d)</b><br>88400 Biberach an der Riß - Fressnapf Handels GmbH<br><a href="https://www.jobnews.info/fn-en/922823969">https://www.jobnews.info/fn-en/922823969</a>                     |          |
| 278 | 28.03.2024 | <b>Lagerist (m/w/d)</b><br>88400 Biberach an der Riß - team KRAFT GmbH<br><a href="https://www.jobnews.info/fn-en/922826255">https://www.jobnews.info/fn-en/922826255</a>  | <b>Z</b> |
| 279 | 28.03.2024 | <b>Geräteprüfer Schaltschrankmontage (m/w/d)</b><br>88400 Biberach an der Riß - LIEBHERR ELECTRONICS AND DRIVES GMBH<br><a href="https://www.jobnews.info/fn-en/922835681">https://www.jobnews.info/fn-en/922835681</a>                    |          |
| 280 | 28.03.2024 | <b>Zerspanungsmechaniker (m/w/d) für Dreh- und Fräsmaschinensysteme ab 01.09.2024</b><br>Burgrieden - Röchling Industrial Laupheim GmbH<br><a href="https://www.jobnews.info/fn-en/922820534">https://www.jobnews.info/fn-en/922820534</a> |          |
| 281 | 28.03.2024 | <b>Sichtprüfer (m/w/d)</b><br>88451 Dettingen an der Iller - Noerpel Logistics Services GmbH<br><a href="https://www.jobnews.info/fn-en/922792501">https://www.jobnews.info/fn-en/922792501</a>  | <b>Z</b> |
| 282 | 28.03.2024 | <b>Löter (m/w/d)</b><br>Dettingen an der Iller - Noerpel Logistics Services GmbH - Ulm<br><a href="https://www.jobnews.info/fn-en/922820506">https://www.jobnews.info/fn-en/922820506</a>  |          |
| 283 | 28.03.2024 | <b>Kommissionierer (m/w/d)</b><br>Dettingen an der Iller - EURA Personal Süd GmbH - Ulm/Biberach<br><a href="https://www.jobnews.info/fn-en/922820619">https://www.jobnews.info/fn-en/922820619</a>  |          |
| 284 | 28.03.2024 | <b>Tischler (m/w/d)</b><br>Eberhardzell - JR Service GmbH Co.KG<br><a href="https://www.jobnews.info/fn-en/922820354">https://www.jobnews.info/fn-en/922820354</a>   | <b>Z</b> |
| 285 | 28.03.2024 | <b>Holzwerker (m/w/d)</b><br>Eberhardzell - JR Service GmbH Co.KG<br><a href="https://www.jobnews.info/fn-en/922820382">https://www.jobnews.info/fn-en/922820382</a>   | <b>Z</b> |
| 286 | 28.03.2024 | <b>Tischler (m/w/d)</b><br>88436 Eberhardzell - JR Service GmbH Co. KG<br><a href="https://www.jobnews.info/fn-en/922835407">https://www.jobnews.info/fn-en/922835407</a>  | <b>Z</b> |

## 200 Jobs for skilled workers:

|     |            |   |          |
|-----|------------|---|----------|
| 287 | 28.03.2024 | <b>Holzwerker (m/w/d)</b><br>88436 Eberhardzell - JR Service GmbH Co. KG<br><a href="https://www.jobnews.info/fn-en/922835408">https://www.jobnews.info/fn-en/922835408</a>   | <b>Z</b> |
| 288 | 28.03.2024 | <b>Personalsachbearbeiter (m/w/d)</b><br>Ertingen - Orizon GmbH, NL Bodensee-Oberschwaben<br><a href="https://www.jobnews.info/fn-en/922820544">https://www.jobnews.info/fn-en/922820544</a>                              | <b>Z</b> |
| 289 | 28.03.2024 | <b>Kassenleitung (m/w/d)</b><br>Hochdorf (Riß) - Gemeinde Hochdorf<br><a href="https://www.jobnews.info/fn-en/922820305">https://www.jobnews.info/fn-en/922820305</a>   |          |
| 290 | 28.03.2024 | <b>Kommissionierer(m/w/d)</b><br>Kirchberg an der Iller - de.jooble.org<br><a href="https://www.jobnews.info/fn-en/922820635">https://www.jobnews.info/fn-en/922820635</a>  |          |
| 291 | 28.03.2024 | <b>Disponent Fremdbearbeitungsartikel (m/w/d)</b><br>Oberopfingen, Kirchdorf an der Iller - Liebherr Group<br><a href="https://www.jobnews.info/fn-en/922820333">https://www.jobnews.info/fn-en/922820333</a>             |          |
| 292 | 28.03.2024 | <b>Fachkraft (m/w/d) Lagerlogistik ab 18,00 €</b><br>Kirchdorf an der Iller - DEKRA Arbeit Group<br><a href="https://www.jobnews.info/fn-en/922820341">https://www.jobnews.info/fn-en/922820341</a>                       | <b>Z</b> |
| 293 | 28.03.2024 | <b>Koch (m/w/d) für die Kantine</b><br>Kirchdorf an der Iller - DEKRA Arbeit Group<br><a href="https://www.jobnews.info/fn-en/922820397">https://www.jobnews.info/fn-en/922820397</a>                                     | <b>Z</b> |
| 294 | 28.03.2024 | <b>Sachbearbeiter Gewährleistung (m/w/d) - 1 Jahr befristet</b><br>Kirchdorf an der Iller - team KRAFT GmbH - Biberach<br><a href="https://www.jobnews.info/fn-en/922820509">https://www.jobnews.info/fn-en/922820509</a> | <b>Z</b> |
| 295 | 28.03.2024 | <b>Personalsachbearbeiter (m/w/d) in Teilzeit</b><br>Kirchdorf an der Iller - DEKRA Arbeit Group<br><a href="https://www.jobnews.info/fn-en/922820525">https://www.jobnews.info/fn-en/922820525</a>                       | <b>Z</b> |
| 296 | 28.03.2024 | <b>Logistikmitarbeiter (m/w/d)</b><br>Kirchdorf an der Iller - Orizon GmbH, Niederlassung Allgäu<br><a href="https://www.jobnews.info/fn-en/922820595">https://www.jobnews.info/fn-en/922820595</a>                       | <b>Z</b> |
| 297 | 28.03.2024 | <b>koch (m/w/d).</b><br>Kirchdorf an der Iller - Randstad<br><a href="https://www.jobnews.info/fn-en/922820616">https://www.jobnews.info/fn-en/922820616</a>  | <b>Z</b> |

## 200 Jobs for skilled workers:

|     |            |  |          |
|-----|------------|--|----------|
| 298 | 28.03.2024 | <b>Koch (m/w/d)</b><br>Kirchdorf an der Iller - Orizon GmbH, Niederlassung Allgäu<br><a href="https://www.jobnews.info/fn-en/922820617">https://www.jobnews.info/fn-en/922820617</a>   | <b>Z</b> |
| 299 | 28.03.2024 | <b>Lackierer (m/w/d)</b><br>Kirchdorf an der Iller - Orizon GmbH, Niederlassung Allgäu<br><a href="https://www.jobnews.info/fn-en/922820621">https://www.jobnews.info/fn-en/922820621</a>  | <b>Z</b> |
| 300 | 28.03.2024 | <b>Sachbearbeiter Gewährleistung (m/w/d) - 1 Jahr befristet</b><br>88457 Kirchdorf an der Iller - Team Kraft Biberach<br><a href="https://www.jobnews.info/fn-en/922835548">https://www.jobnews.info/fn-en/922835548</a>   |          |
| 301 | 28.03.2024 | <b>Qualitätsprüfer Zukaufteile (m/w/d)</b><br>Laupheim - Kässbohrer Geländefahrzeug AG<br><a href="https://www.jobnews.info/fn-en/922820311">https://www.jobnews.info/fn-en/922820311</a>  |          |
| 302 | 28.03.2024 | <b>Mitarbeiter für die Qualitätssicherung (m/w/d)</b><br>Laupheim - JR Service GmbH Co.KG<br><a href="https://www.jobnews.info/fn-en/922820320">https://www.jobnews.info/fn-en/922820320</a>   | <b>Z</b> |
| 303 | 28.03.2024 | <b>Aushilfe / Minijob mit Kassiertätigkeit (m/w/d)</b><br>Laupheim - REWE - Laupheim<br><a href="https://www.jobnews.info/fn-en/922820522">https://www.jobnews.info/fn-en/922820522</a>  |          |
| 304 | 28.03.2024 | <b>Pflegefachkraft (gn) Stationsdienst</b><br>Laupheim - Manpower Experts GmbH<br><a href="https://www.jobnews.info/fn-en/922820922">https://www.jobnews.info/fn-en/922820922</a>  | <b>Z</b> |
| 305 | 28.03.2024 | <b>Kaufmännischer Mitarbeiter (m/w/d) in Teilzeit mit ca. 5 Stunden pro Woche (Freitag)</b><br>88471 Laupheim - Stadtverwaltung Laupheim Haupt- und Personalamt<br><a href="https://www.jobnews.info/fn-en/922835422">https://www.jobnews.info/fn-en/922835422</a> |          |
| 306 | 28.03.2024 | <b>Erzieher (m/w/d)</b><br>88471 Laupheim - pluss Personalmanagement GmbH<br><a href="https://www.jobnews.info/fn-en/922835448">https://www.jobnews.info/fn-en/922835448</a>   | <b>Z</b> |
| 307 | 28.03.2024 | <b>Sozialpädagogischer Assistent (m/w/d)</b><br>88471 Laupheim - pluss Personalmanagement GmbH<br><a href="https://www.jobnews.info/fn-en/922835453">https://www.jobnews.info/fn-en/922835453</a>  | <b>Z</b> |
| 308 | 28.03.2024 | <b>Fleischer / Metzger / Facheinsteiger Produktion (m/w/d)</b><br>Ochsenhausen - ESA Controlling KG<br><a href="https://www.jobnews.info/fn-en/922820339">https://www.jobnews.info/fn-en/922820339</a>   |          |



## 200 Jobs for skilled workers:

|     |            |  |          |
|-----|------------|--|----------|
| 309 | 28.03.2024 | <b>Zollsachbearbeiter (m/w/d)</b><br>Ochsenhausen - team KRAFT GmbH - Biberach<br><a href="https://www.jobnews.info/fn-en/922820499">https://www.jobnews.info/fn-en/922820499</a>                          | <b>Z</b> |
| 310 | 28.03.2024 | <b>Lagerfachkraft für den Wareneingang (m/w/d)</b><br>Ochsenhausen - Alb Zeitarbeit GmbH - Ochsenhausen<br><a href="https://www.jobnews.info/fn-en/922820586">https://www.jobnews.info/fn-en/922820586</a> | <b>Z</b> |
| 311 | 28.03.2024 | <b>Fachkraft Lagerlogistik (m/w/d)</b><br>Ochsenhausen - team KRAFT GmbH - Biberach<br><a href="https://www.jobnews.info/fn-en/922820618">https://www.jobnews.info/fn-en/922820618</a>                     | <b>Z</b> |
| 312 | 28.03.2024 | <b>Schlosser (m/w/d)</b><br>Riedlingen - de.jooble.org<br><a href="https://www.jobnews.info/fn-en/922820312">https://www.jobnews.info/fn-en/922820312</a>  |          |
| 313 | 28.03.2024 | <b>Pädagogische Fachkräfte gem. § 7 KiTaG m/w/d</b><br>Riedlingen - Stadt Riedlingen<br><a href="https://www.jobnews.info/fn-en/922820332">https://www.jobnews.info/fn-en/922820332</a>                    |          |
| 314 | 28.03.2024 | <b>Schlosser (m/w/d)</b><br>Riedlingen - Personal Partner Süd GmbH<br><a href="https://www.jobnews.info/fn-en/922820338">https://www.jobnews.info/fn-en/922820338</a>                                      |          |
| 315 | 28.03.2024 | <b>Elektroniker (m/w/d)</b><br>Riedlingen - de.jooble.org<br><a href="https://www.jobnews.info/fn-en/922820340">https://www.jobnews.info/fn-en/922820340</a>   |          |
| 316 | 28.03.2024 | <b>Kommissionierer (m/w/d)</b><br>Riedlingen - JR Service GmbH Co.KG<br><a href="https://www.jobnews.info/fn-en/922820347">https://www.jobnews.info/fn-en/922820347</a>                                    | <b>Z</b> |
| 317 | 28.03.2024 | <b>Asbestsachkundiger Vorarbeiter (m/w/d)</b><br>Riedlingen - JR Service GmbH Co.KG<br><a href="https://www.jobnews.info/fn-en/922820351">https://www.jobnews.info/fn-en/922820351</a>                     | <b>Z</b> |
| 318 | 28.03.2024 | <b>LKW-Fahrer (m/w/d)</b><br>Riedlingen - JR Service GmbH Co.KG<br><a href="https://www.jobnews.info/fn-en/922820353">https://www.jobnews.info/fn-en/922820353</a>   | <b>Z</b> |
| 319 | 28.03.2024 | <b>Vorarbeiter (m/w/d)</b><br>Riedlingen - JR Service GmbH Co.KG<br><a href="https://www.jobnews.info/fn-en/922820357">https://www.jobnews.info/fn-en/922820357</a>  | <b>Z</b> |

## 200 Jobs for skilled workers:

|     |            |  |          |
|-----|------------|--|----------|
| 320 | 28.03.2024 | <b>Fachkraft Lagerlogistik (m/w/d)</b><br>Riedlingen - JR Service GmbH Co.KG<br><a href="https://www.jobnews.info/fn-en/922820358">https://www.jobnews.info/fn-en/922820358</a>  | <b>Z</b> |
| 321 | 28.03.2024 | <b>Berufskraftfahrer (m/w/d) Werkverkehr</b><br>Riedlingen - JR Service GmbH Co.KG<br><a href="https://www.jobnews.info/fn-en/922820359">https://www.jobnews.info/fn-en/922820359</a>  | <b>Z</b> |
| 322 | 28.03.2024 | <b>Schaltschrankbauer (m/w/d)</b><br>Riedlingen - de.jooble.org<br><a href="https://www.jobnews.info/fn-en/922820360">https://www.jobnews.info/fn-en/922820360</a>   |          |
| 323 | 28.03.2024 | <b>Vorarbeiter für Asbestsanierung (m/w/d)</b><br>Riedlingen - JR Service GmbH Co.KG<br><a href="https://www.jobnews.info/fn-en/922820377">https://www.jobnews.info/fn-en/922820377</a>  | <b>Z</b> |
| 324 | 28.03.2024 | <b>Hörakustiker:innen in Mannheim</b><br>Riedlingen - audibene GmbH<br><a href="https://www.jobnews.info/fn-en/922820926">https://www.jobnews.info/fn-en/922820926</a>   |          |
| 325 | 28.03.2024 | <b>Fachkraft Lagerlogistik (m/w/d)</b><br>88499 Riedlingen, Württemberg - JR Service GmbH Co. KG<br><a href="https://www.jobnews.info/fn-en/922835391">https://www.jobnews.info/fn-en/922835391</a>                              | <b>Z</b> |
| 326 | 28.03.2024 | <b>LKW-Fahrer (m/w/d)</b><br>88499 Riedlingen, Württemberg - JR Service GmbH Co. KG<br><a href="https://www.jobnews.info/fn-en/922835392">https://www.jobnews.info/fn-en/922835392</a>   | <b>Z</b> |
| 327 | 28.03.2024 | <b>Vorarbeiter (m/w/d)</b><br>88499 Riedlingen, Württemberg - JR Service GmbH Co. KG<br><a href="https://www.jobnews.info/fn-en/922835480">https://www.jobnews.info/fn-en/922835480</a>  | <b>Z</b> |
| 328 | 28.03.2024 | <b>Zerspanungsmechaniker / Industriemechaniker (m/w/d) - Drehen / Fräsen</b><br>88499 Riedlingen, Württemberg - expertum GmbH<br><a href="https://www.jobnews.info/fn-en/922835574">https://www.jobnews.info/fn-en/922835574</a> | <b>Z</b> |
| 329 | 28.03.2024 | <b>Pädagogische Fachkraft (m/w/d)</b><br>88430 Rot an der Rot - Gemeinde Rot an der Rot Gebietskörperschaft<br><a href="https://www.jobnews.info/fn-en/922835575">https://www.jobnews.info/fn-en/922835575</a>                   |          |
| 330 | 28.03.2024 | <b>Fachkraft für Lagerlogistik (m/w/d)</b><br>Schwendi - DIS AG - Schwendi<br><a href="https://www.jobnews.info/fn-en/922820622">https://www.jobnews.info/fn-en/922820622</a>  | <b>Z</b> |

## 200 Jobs for skilled workers:

|     |            |  |          |
|-----|------------|--|----------|
| 331 | 28.03.2024 | <b>Sachbearbeiter Einkauf (m/w/d)</b><br>Uttenweiler - persona service AG Co. KG • Niederlassung: Biberach<br><a href="https://www.jobnews.info/fn-en/922820497">https://www.jobnews.info/fn-en/922820497</a>  | <b>Z</b> |
| 332 | 28.03.2024 | <b>Lagermitarbeiter (gn) in der Qualitätssicherung</b><br>Uttenweiler - Stegmann Personaldienstleistung GmbH - Uttenweiler<br><a href="https://www.jobnews.info/fn-en/922820500">https://www.jobnews.info/fn-en/922820500</a>                          | <b>Z</b> |
| 333 | 28.03.2024 | <b>Sachbearbeiter Einkauf (m/w/d)</b><br>88524 Uttenweiler - persona service AG Co. KG<br><a href="https://www.jobnews.info/fn-en/922835442">https://www.jobnews.info/fn-en/922835442</a>  | <b>Z</b> |
| 334 | 27.03.2024 | <b>Lagerist (m/w/d)</b><br>Biberach - persona service AG Co. KG<br><a href="https://www.jobnews.info/fn-en/922676606">https://www.jobnews.info/fn-en/922676606</a>   | <b>Z</b> |
| 335 | 27.03.2024 | <b>Empfangsmitarbeiter (m/w/d)</b><br>Biberach - persona service AG Co. KG<br><a href="https://www.jobnews.info/fn-en/922676878">https://www.jobnews.info/fn-en/922676878</a>  | <b>Z</b> |
| 336 | 27.03.2024 | <b>Kommissionierer (m/w/d)</b><br>Biberach - persona service AG Co. KG<br><a href="https://www.jobnews.info/fn-en/922676894">https://www.jobnews.info/fn-en/922676894</a>  | <b>Z</b> |
| 337 | 27.03.2024 | <b>Servicetechniker für USV-Anlagen (m/w/d)</b><br>77781 Biberach, Baden, 76547 Sinzheim bei Baden-Baden - Wöhrle Stromversorgungssysteme GmbH<br><a href="https://www.jobnews.info/fn-en/922722238">https://www.jobnews.info/fn-en/922722238</a>      |          |
| 338 | 27.03.2024 | <b>Ausbildung zum Verkäufer / Kaufmann im Einzelhandel (m/w/d) 2024</b><br>88480 Achstetten, 89614 Öpfingen - Netto Marken-Discount Stiftung Co. KG<br><a href="https://www.jobnews.info/fn-en/922705386">https://www.jobnews.info/fn-en/922705386</a> |          |
| 339 | 27.03.2024 | <b>Assistenz des Chief Sales Officers (m/w/d)</b><br>Bad Buchau, 88422 - persona service AG Co. KG • Niederlassung: Biberach<br><a href="https://www.jobnews.info/fn-en/922654821">https://www.jobnews.info/fn-en/922654821</a>                        | <b>Z</b> |
| 340 | 27.03.2024 | <b>Vertriebsmitarbeiter Innendienst (m/w/d)</b><br>88450 Berkheim, Kreis Biberach an der Riß - MobiTEC GmbH Co.KG<br><a href="https://www.jobnews.info/fn-en/922713787">https://www.jobnews.info/fn-en/922713787</a>                                   |          |



## 200 Jobs for skilled workers:

|     |            |   |          |
|-----|------------|---|----------|
| 341 | 27.03.2024 | <b>Seefracht-Export Mitarbeiter ( all genders)</b><br>Biberach an der Riß - A.C.-Filderstadt Christoph Kernen<br>Personalberatung<br><a href="https://www.jobnews.info/fn-en/922691035">https://www.jobnews.info/fn-en/922691035</a>                                |          |
| 342 | 27.03.2024 | <b>Reifenmonteur (m/w/d)</b><br>88400 Biberach an der Riß - Apero GmbH<br><a href="https://www.jobnews.info/fn-en/922691049">https://www.jobnews.info/fn-en/922691049</a>   | <b>Z</b> |
| 343 | 27.03.2024 | <b>Industriemechaniker Maschinen- und Anlagenbau (m/w/d)</b><br>88400 Biberach an der Riß - team KRAFT GmbH<br><a href="https://www.jobnews.info/fn-en/922691135">https://www.jobnews.info/fn-en/922691135</a>  | <b>Z</b> |
| 344 | 27.03.2024 | <b>KFZ- Mechatroniker im Getriebebau (m/w/d)</b><br>88400 Biberach an der Riß - team KRAFT GmbH<br><a href="https://www.jobnews.info/fn-en/922691206">https://www.jobnews.info/fn-en/922691206</a>  | <b>Z</b> |
| 345 | 27.03.2024 | <b>Pädagogische Fachkräfte (m/w/d) Teilzeit 50%- Vollzeit 100%</b><br>88400 Biberach an der Riß, 89604 Allmendingen, Württemberg -<br>Jugendhilfe Biberach gGmbH<br><a href="https://www.jobnews.info/fn-en/922691219">https://www.jobnews.info/fn-en/922691219</a> |          |
| 346 | 27.03.2024 | <b>Zimmermann / Bauschreiner (m/w/d)</b><br>88436 Eberhardzell - VOREO GmbH<br><a href="https://www.jobnews.info/fn-en/922713765">https://www.jobnews.info/fn-en/922713765</a>  | <b>Z</b> |
| 347 | 27.03.2024 | <b>Hygienekontrollleur/in (m/w/d)</b><br>88521 Ertingen - Ing.-Büro Lothar Stöckler GmbH Co.KG<br><a href="https://www.jobnews.info/fn-en/922713761">https://www.jobnews.info/fn-en/922713761</a>   |          |
| 348 | 27.03.2024 | <b>Kassenleitung (m/w/d) 100 %, teilbar</b><br>88454 Hochdorf, Riß - Gemeindeverwaltung Hochdorf<br><a href="https://www.jobnews.info/fn-en/922713792">https://www.jobnews.info/fn-en/922713792</a>   |          |
| 349 | 27.03.2024 | <b>Lagerist (m/w/d)</b><br>88486 Kirchberg an der Iller - Neugebauer GmbH<br><a href="https://www.jobnews.info/fn-en/922713175">https://www.jobnews.info/fn-en/922713175</a>  |          |
| 350 | 27.03.2024 | <b>Lagerist (m/w/d) (71720)</b><br>Kirchdorf an der Iller, Deutschland - Liebherr Group<br><a href="https://www.jobnews.info/fn-en/922686387">https://www.jobnews.info/fn-en/922686387</a>  |          |
| 351 | 27.03.2024 | <b>Koch (m/w/d) - in befristet Anstellung</b><br>88457 Kirchdorf an der Iller - Team Kraft Biberach<br><a href="https://www.jobnews.info/fn-en/922713777">https://www.jobnews.info/fn-en/922713777</a>  |          |

## 200 Jobs for skilled workers:

|     |            |  |          |
|-----|------------|--|----------|
| 352 | 27.03.2024 | <b>Maschinenbediener Produktionsmitarbeiter (m/w/d)</b><br>Laupheim - Aktiv Personal-Service GmbH<br><a href="https://www.jobnews.info/fn-en/922624662">https://www.jobnews.info/fn-en/922624662</a>                             | <b>Z</b> |
| 353 | 27.03.2024 | <b>Elektriker Mechatroniker (m/w/d)</b><br>Laupheim - Aktiv Personal-Service GmbH<br><a href="https://www.jobnews.info/fn-en/922624679">https://www.jobnews.info/fn-en/922624679</a>   | <b>Z</b> |
| 354 | 27.03.2024 | <b>Mitarbeiter für die Qualitätssicherung (m/w/d)</b><br>88471 Laupheim - JR Service GmbH Co. KG<br><a href="https://www.jobnews.info/fn-en/922713525">https://www.jobnews.info/fn-en/922713525</a>                              | <b>Z</b> |
| 355 | 27.03.2024 | <b>Fachkraft Lagerlogistik (m/w/d)</b><br>88416 Ochsenhausen - team KRAFT GmbH<br><a href="https://www.jobnews.info/fn-en/922713773">https://www.jobnews.info/fn-en/922713773</a>  | <b>Z</b> |
| 356 | 27.03.2024 | <b>Zollsachbearbeiter (m/w/d)</b><br>88416 Ochsenhausen - Team Kraft Biberach<br><a href="https://www.jobnews.info/fn-en/922713798">https://www.jobnews.info/fn-en/922713798</a>   |          |
| 357 | 27.03.2024 | <b>Zerspanungsmechaniker (m/w/d)</b><br>Riedlingen, 88499 - Alb Zeitarbeit GmbH<br><a href="https://www.jobnews.info/fn-en/922707944">https://www.jobnews.info/fn-en/922707944</a>   | <b>Z</b> |
| 358 | 27.03.2024 | <b>Asbestsachkundiger Vorarbeiter (m/w/d)</b><br>88499 Riedlingen, Württemberg - JR Service GmbH Co. KG<br><a href="https://www.jobnews.info/fn-en/922713746">https://www.jobnews.info/fn-en/922713746</a>                       | <b>Z</b> |
| 359 | 27.03.2024 | <b>Vorarbeiter für Asbestsanierung (m/w/d)</b><br>88499 Riedlingen, Württemberg - JR Service GmbH Co. KG<br><a href="https://www.jobnews.info/fn-en/922713751">https://www.jobnews.info/fn-en/922713751</a>                      | <b>Z</b> |
| 360 | 27.03.2024 | <b>Kommissionierer (m/w/d)</b><br>88499 Riedlingen, Württemberg - JR Service GmbH Co. KG<br><a href="https://www.jobnews.info/fn-en/922713753">https://www.jobnews.info/fn-en/922713753</a>                                      | <b>Z</b> |
| 361 | 27.03.2024 | <b>Verkäufer (m/w/d) in Riedlingen (Minijob), Krankenhausweg 5</b><br>88499 Riedlingen, Württemberg - Christoph Kroschke GmbH<br><a href="https://www.jobnews.info/fn-en/922713799">https://www.jobnews.info/fn-en/922713799</a> |          |
| 362 | 27.03.2024 | <b>Hausmeister m/w/d für den Teilort Neufra</b><br>88499 Riedlingen, Württemberg - Stadt Riedlingen<br><a href="https://www.jobnews.info/fn-en/922713808">https://www.jobnews.info/fn-en/922713808</a>                           |          |

## 200 Jobs for skilled workers:

|     |            |  |          |
|-----|------------|--|----------|
| 363 | 27.03.2024 | <b>Pädagogische Fachkraft (m/w/d)</b><br>88477 Schwendi-Schönebürg - Diözese Rottenburg-Stuttgart<br><a href="https://www.jobnews.info/fn-en/922654040">https://www.jobnews.info/fn-en/922654040</a>   |          |
| 364 | 27.03.2024 | <b>Maschinenbediener (m/w/d) in Vollzeit</b><br>Ummendorf, 88444 - equal personal GmbH Co. KG<br><a href="https://www.jobnews.info/fn-en/922655510">https://www.jobnews.info/fn-en/922655510</a>   |          |
| 365 | 26.03.2024 | <b>Mechatroniker (m/w/d)</b><br>Biberach - Karl Knauer KG<br><a href="https://www.jobnews.info/fn-en/922708481">https://www.jobnews.info/fn-en/922708481</a>   |          |
| 366 | 26.03.2024 | <b>Empfangsmitarbeiter (m/w/d)</b><br>Landkreis Biberach - Neugebauer GmbH<br><a href="https://www.jobnews.info/fn-en/922820314">https://www.jobnews.info/fn-en/922820314</a>  |          |
| 367 | 26.03.2024 | <b>Technischer Zeichner (m/w/d)</b><br>Landkreis Biberach - DEKRA Arbeit Group<br><a href="https://www.jobnews.info/fn-en/922820322">https://www.jobnews.info/fn-en/922820322</a>  | <b>Z</b> |
| 368 | 26.03.2024 | <b>Servicemitarbeiter (m/w/d)</b><br>Landkreis Biberach - ARAMARK DEUTSCHLAND<br><a href="https://www.jobnews.info/fn-en/922820363">https://www.jobnews.info/fn-en/922820363</a>   |          |
| 369 | 26.03.2024 | <b>Facharbeiter (m/w/d) Elektromontage / Schaltschrankbau</b><br>Landkreis Biberach - HANDTMANN UNTERNEHMENSGRUPPE<br><a href="https://www.jobnews.info/fn-en/922820405">https://www.jobnews.info/fn-en/922820405</a>  |          |
| 370 | 26.03.2024 | <b>Ausbildung zum Verkäufer / Kaufmann im Einzelhandel (m/w/d) 2024</b><br>88422 Bad Buchau, 87727 Babenhausen, Schwaben - Netto<br>Marken-Discount Stiftung Co. KG<br><a href="https://www.jobnews.info/fn-en/922573781">https://www.jobnews.info/fn-en/922573781</a> |          |
| 371 | 26.03.2024 | <b>Ausbildung zur/zum Kauffrau/Kaufmann im Gesundheitswesen (m/w/d)</b><br>Bad Schussenried - ZfP Südwürttemberg AöR<br><a href="https://www.jobnews.info/fn-en/922820632">https://www.jobnews.info/fn-en/922820632</a>  |          |
| 372 | 26.03.2024 | <b>Lackierer (m/w/d)</b><br>Bad Schussenried - team KRAFT GmbH - Biberach<br><a href="https://www.jobnews.info/fn-en/922820637">https://www.jobnews.info/fn-en/922820637</a>   | <b>Z</b> |
| 373 | 26.03.2024 | <b>Sachbearbeiter Group Talentmanagement (m/w/d)</b><br>88400 Biberach an der Riß - Liebherr-International Deutsch land GmbH<br><a href="https://www.jobnews.info/fn-en/922520733">https://www.jobnews.info/fn-en/922520733</a>  |          |



## 200 Jobs for skilled workers:

|     |            |  |          |
|-----|------------|--|----------|
| 374 | 26.03.2024 | <b>Facharbeiter (m/w/d) Elektromontage / Schaltschrankbau</b><br>88400 Biberach an der Riß - HANDTMANN UNTERNEHMENSGRUPPE<br><a href="https://www.jobnews.info/fn-en/922520741">https://www.jobnews.info/fn-en/922520741</a> |          |
| 375 | 26.03.2024 | <b>Betreuungsassistent (m/w/d), Wohnpark am Jordanbad Biberach</b><br>88400 Biberach an der Riß - St. Elisabeth-Stiftung<br><a href="https://www.jobnews.info/fn-en/922692179">https://www.jobnews.info/fn-en/922692179</a>  |          |
| 376 | 26.03.2024 | <b>Elektroinstallateur Elektroniker (m/w/d)</b><br>88400 Biberach an der Riß - Aktiv Personal-Service GmbH<br><a href="https://www.jobnews.info/fn-en/922692196">https://www.jobnews.info/fn-en/922692196</a>                | <b>Z</b> |
| 377 | 26.03.2024 | <b>Sachbearbeiter Group Talentmanagement (m/w/d)</b><br>88400 Biberach an der Riß - Liebherr Group<br><a href="https://www.jobnews.info/fn-en/922692213">https://www.jobnews.info/fn-en/922692213</a>                        |          |
| 378 | 26.03.2024 | <b>Industriemeister Chemikant (m/w/d) Pharma Vollzeit</b><br>Biberach an der Riß - aktiv personal-service GmbH (Biberach)<br><a href="https://www.jobnews.info/fn-en/922820372">https://www.jobnews.info/fn-en/922820372</a> | <b>Z</b> |
| 379 | 26.03.2024 | <b>Kaufmännische Assistenz (m/w/d) Energiebranche</b><br>Biberach an der Riß - univativ GmbH<br><a href="https://www.jobnews.info/fn-en/922820375">https://www.jobnews.info/fn-en/922820375</a>                              | <b>Z</b> |
| 380 | 26.03.2024 | <b>Elektriker Elektroniker (m/w/d) Vollzeit</b><br>Biberach an der Riß - aktiv personal-service GmbH (Biberach)<br><a href="https://www.jobnews.info/fn-en/922820383">https://www.jobnews.info/fn-en/922820383</a>           | <b>Z</b> |
| 381 | 26.03.2024 | <b>Mehrere Zerspanungsmechaniker (m/w/d)</b><br>Biberach an der Riß - apero GmbH - Biberach<br><a href="https://www.jobnews.info/fn-en/922820519">https://www.jobnews.info/fn-en/922820519</a>                               | <b>Z</b> |
| 382 | 26.03.2024 | <b>Schreiner (m/w/d) gesucht</b><br>Biberach an der Riß - Alpha Business Solutions<br><a href="https://www.jobnews.info/fn-en/922820636">https://www.jobnews.info/fn-en/922820636</a>  |          |
| 383 | 26.03.2024 | <b>Erzieher:in I pädagogische Fachkraf tw/m/d I 70%</b><br>Biberach an der Riß - Stiftung KBZO<br><a href="https://www.jobnews.info/fn-en/922820738">https://www.jobnews.info/fn-en/922820738</a>                            |          |
| 384 | 26.03.2024 | <b>Kommissionierer im Logistikzentrum (m/w/d)</b><br>Dettingen an der Iller - Lidl<br><a href="https://www.jobnews.info/fn-en/922510580">https://www.jobnews.info/fn-en/922510580</a>  |          |

## 200 Jobs for skilled workers:

|     |            |   |          |
|-----|------------|---|----------|
| 385 | 26.03.2024 | <b>Kommissionierer im Logistikzentrum Teilzeit (m/w/d)</b><br>Dettingen an der Iller - Lidl<br><a href="https://www.jobnews.info/fn-en/922511003">https://www.jobnews.info/fn-en/922511003</a>                |          |
| 386 | 26.03.2024 | <b>Mitarbeiter:in im Qualitätsmanagement (m/w/d)</b><br>88525 Dürmentingen - Vinzenz von Paul gGmbH<br><a href="https://www.jobnews.info/fn-en/922532515">https://www.jobnews.info/fn-en/922532515</a>        |          |
| 387 | 26.03.2024 | <b>Mitarbeiter Telefondienst (m/w/d)</b><br>88436 Eberhardzell - persona service AG Co. KG<br><a href="https://www.jobnews.info/fn-en/922532582">https://www.jobnews.info/fn-en/922532582</a>                 | <b>Z</b> |
| 388 | 26.03.2024 | <b>Krankenpfleger (m/w/d) oder Heilerziehungspfleger (m/w/d)</b><br>Ertingen - Matti's Team Karriere<br><a href="https://www.jobnews.info/fn-en/922820532">https://www.jobnews.info/fn-en/922820532</a>       |          |
| 389 | 26.03.2024 | <b>Empfangsmitarbeiter (m/w/d)</b><br>88486 Kirchberg an der Iller - Neugebauer GmbH<br><a href="https://www.jobnews.info/fn-en/922532143">https://www.jobnews.info/fn-en/922532143</a>                       |          |
| 390 | 26.03.2024 | <b>Lagerist (m/w/d)</b><br>88457 Kirchdorf an der Iller - Liebherr-International Deutsch land GmbH<br><a href="https://www.jobnews.info/fn-en/922532618">https://www.jobnews.info/fn-en/922532618</a>         |          |
| 391 | 26.03.2024 | <b>Lagerist (m/w/d)</b><br>Oberopfingen, Kirchdorf an der Iller - Liebherr Group<br><a href="https://www.jobnews.info/fn-en/922820323">https://www.jobnews.info/fn-en/922820323</a>                           |          |
| 392 | 26.03.2024 | <b>Kfz-Mechatroniker / Mechaniker (m/w/d)</b><br>Kirchdorf an der Iller - team KRAFT GmbH - Memmingen<br><a href="https://www.jobnews.info/fn-en/922820606">https://www.jobnews.info/fn-en/922820606</a>      |          |
| 393 | 26.03.2024 | <b>Entwickler für Automatisierungssoftware PLC (m/w/d)</b><br>88471 Laupheim - expertum GmbH<br><a href="https://www.jobnews.info/fn-en/922532574">https://www.jobnews.info/fn-en/922532574</a>               | <b>Z</b> |
| 394 | 26.03.2024 | <b>Ausbildung zum Verkäufer (m/w/d)</b><br>Laupheim - Norma<br><a href="https://www.jobnews.info/fn-en/922820626">https://www.jobnews.info/fn-en/922820626</a>  |          |
| 395 | 26.03.2024 | <b>Ausbilder Elektroniker für Betriebstechnik (m/w/d)</b><br>Ochsenhausen - Südpack Verpackungen SE Co. KG<br><a href="https://www.jobnews.info/fn-en/922510146">https://www.jobnews.info/fn-en/922510146</a> |          |

## 200 Jobs for skilled workers:

|     |            |  |          |
|-----|------------|--|----------|
| 396 | 26.03.2024 | <b>Maschinen- und Anlagenführer Extrusion (m/w/d)</b><br>Ochsenhausen - team KRAFT GmbH - Biberach<br><a href="https://www.jobnews.info/fn-en/922820611">https://www.jobnews.info/fn-en/922820611</a>  | <b>Z</b> |
| 397 | 26.03.2024 | <b>Maschinen- und Anlagenführer Extrusion (m/w/d) im vollkontinuierlichen Vierschichtbetrieb</b><br>Ochsenhausen - Südpack Verpackungen SE Co. KG<br><a href="https://www.jobnews.info/fn-en/922820727">https://www.jobnews.info/fn-en/922820727</a> |          |
| 398 | 26.03.2024 | <b>Ausbildung Hauswirtschafter (m/w/d)</b><br>Schemmerhofen - St. Elisabeth-Stiftung<br><a href="https://www.jobnews.info/fn-en/922820633">https://www.jobnews.info/fn-en/922820633</a>  |          |
| 399 | 26.03.2024 | <b>Anlagenmechaniker (m/w/d)</b><br>88477 Schwendi, Württemberg - Haustechnische Dienste Maurer GmbH<br><a href="https://www.jobnews.info/fn-en/922532736">https://www.jobnews.info/fn-en/922532736</a>  |          |
| 400 | 26.03.2024 | <b>Pädagogische Fachkräfte (m/w/d)</b><br>Schwendi - Kath. Kirchengemeinde St. Gallus Schöneburg<br><a href="https://www.jobnews.info/fn-en/922820592">https://www.jobnews.info/fn-en/922820592</a>  |          |



## 200 Jobs for helpers:

|     |            |   |          |
|-----|------------|---|----------|
| 401 | 28.03.2024 | <b>Pflegehilfskraft (m/w/d) mobile Pflege</b><br>Landkreis Biberach - AKIP – Ambulante Kranken- und Intensivpflege GmbH<br><a href="https://www.jobnews.info/fn-en/922820315">https://www.jobnews.info/fn-en/922820315</a>  |          |
| 402 | 28.03.2024 | <b>Mehrere Montagehelfer (m/w/d) für die Pumpenmontage</b><br>Bad Schussenried - aperi GmbH - Biberach<br><a href="https://www.jobnews.info/fn-en/922820601">https://www.jobnews.info/fn-en/922820601</a>   | <b>Z</b> |
| 403 | 28.03.2024 | <b>Produktionshelfer Kabelkonfektion (m/w/d)</b><br>Dettingen an der Iller - team KRAFT GmbH - Biberach<br><a href="https://www.jobnews.info/fn-en/922820518">https://www.jobnews.info/fn-en/922820518</a>  | <b>Z</b> |
| 404 | 28.03.2024 | <b>Lackierhelfer (m/w/d)</b><br>Kirchdorf an der Iller - DEKRA Arbeit Group<br><a href="https://www.jobnews.info/fn-en/922820371">https://www.jobnews.info/fn-en/922820371</a>  | <b>Z</b> |
| 405 | 28.03.2024 | <b>Lagerhelfer (m/w/d) Wareneingang</b><br>Kirchdorf an der Iller - team KRAFT GmbH - Memmingen<br><a href="https://www.jobnews.info/fn-en/922820639">https://www.jobnews.info/fn-en/922820639</a>  |          |
| 406 | 28.03.2024 | <b>Minijob für Haushaltshilfe (w/m/d)</b><br>Laupheim - de.jobble.org<br><a href="https://www.jobnews.info/fn-en/922820510">https://www.jobnews.info/fn-en/922820510</a>  |          |
| 407 | 28.03.2024 | <b>Montagehelfer (m/w/d)</b><br>Laupheim - EURA Personal Süd GmbH - Ulm/Biberach<br><a href="https://www.jobnews.info/fn-en/922820590">https://www.jobnews.info/fn-en/922820590</a>   |          |
| 408 | 28.03.2024 | <b>Produktionshelfer Veredelung (m/w/d)</b><br>Ochsenhausen - team KRAFT GmbH - Biberach<br><a href="https://www.jobnews.info/fn-en/922820629">https://www.jobnews.info/fn-en/922820629</a>   | <b>Z</b> |
| 409 | 28.03.2024 | <b>Nebenjob / Minijob als Zusteller (m/w/d)</b><br>88499 Riedlingen, Württemberg, 88453 Erolzheim, Kreis Biberach an der Riß, 88416 Ochsenhausen, 88447 Warthausen an der Riß, 88427 Bad Schussenried, 88436 Eberhardzell, 88454 Hochdorf, Riß, 88486 Kirchberg an der Iller, 88441 Mittelbiberach, 88400 Bib - Merkuria Zustelldienst Verwaltungsgesellschaft mbH<br><a href="https://www.jobnews.info/fn-en/922792500">https://www.jobnews.info/fn-en/922792500</a> |          |
| 410 | 27.03.2024 | <b>Staplerfahrer (m/w/d)</b><br>Biberach - persona service AG Co. KG<br><a href="https://www.jobnews.info/fn-en/922675870">https://www.jobnews.info/fn-en/922675870</a>   | <b>Z</b> |

## 200 Jobs for helpers:

|     |            |   |          |
|-----|------------|---|----------|
| 411 | 27.03.2024 | <b>Aushilfe im Betriebsrestaurant (w/m/d)</b><br>88400 Biberach - EnBW<br><a href="https://www.jobnews.info/fn-en/922652078">https://www.jobnews.info/fn-en/922652078</a>                                   |          |
| 412 | 27.03.2024 | <b>Spüler m/w/d</b><br>88400 Biberach an der Riß - Parkhotel Jordanbad<br><a href="https://www.jobnews.info/fn-en/922692167">https://www.jobnews.info/fn-en/922692167</a>                                   |          |
| 413 | 27.03.2024 | <b>Produktionshelfer Kabelkonfektion (m/w/d)</b><br>88451 Dettingen an der Iller - team KRAFT GmbH<br><a href="https://www.jobnews.info/fn-en/922713778">https://www.jobnews.info/fn-en/922713778</a>       | <b>Z</b> |
| 414 | 27.03.2024 | <b>Produktionshelfer (m/w/d)</b><br>88486 Kirchberg an der Iller - Neugebauer GmbH<br><a href="https://www.jobnews.info/fn-en/922713177">https://www.jobnews.info/fn-en/922713177</a>                       |          |
| 415 | 27.03.2024 | <b>Produktionshelfer Veredelung (m/w/d)</b><br>88416 Ochsenhausen - Team Kraft Biberach<br><a href="https://www.jobnews.info/fn-en/922713785">https://www.jobnews.info/fn-en/922713785</a>                  |          |
| 416 | 26.03.2024 | <b>Küchenmitarbeiter (m/w/d)</b><br>Landkreis Biberach - ARAMARK DEUTSCHLAND<br><a href="https://www.jobnews.info/fn-en/922820337">https://www.jobnews.info/fn-en/922820337</a>                             |          |
| 417 | 26.03.2024 | <b>Lagermitarbeiter / Lagerhelfer (m/w/d)</b><br>Bad Schussenried - apero GmbH - Stockach<br><a href="https://www.jobnews.info/fn-en/922820627">https://www.jobnews.info/fn-en/922820627</a>                | <b>Z</b> |
| 418 | 26.03.2024 | <b>Montagemitarbeiter (m/w/d)</b><br>Biberach an der Riß - Alpha Business Solutions<br><a href="https://www.jobnews.info/fn-en/922820548">https://www.jobnews.info/fn-en/922820548</a>                      |          |
| 419 | 26.03.2024 | <b>Postbote für Pakete und Briefe - Minijob / Aushilfe (m/w/d)</b><br>Laupheim - Deutsche Post DHL Group<br><a href="https://www.jobnews.info/fn-en/922820505">https://www.jobnews.info/fn-en/922820505</a> |          |
| 420 | 25.03.2024 | <b>Produktionsmitarbeiter (m/w/d)</b><br>Landkreis Biberach - TimePartner<br><a href="https://www.jobnews.info/fn-en/922820399">https://www.jobnews.info/fn-en/922820399</a>                                | <b>Z</b> |
| 421 | 25.03.2024 | <b>Babysitter für 2 Kinder in 88427 Bad Schussenried</b><br>Bad Schussenried - Betreut.de<br><a href="https://www.jobnews.info/fn-en/922395530">https://www.jobnews.info/fn-en/922395530</a>                |          |

## 200 Jobs for helpers:

|     |            |  |          |
|-----|------------|--|----------|
| 422 | 25.03.2024 | <b>Haushaltshilfe (w/m/d)</b><br>Biberach an der Riß - Putzperle.de<br><a href="https://www.jobnews.info/fn-en/922395534">https://www.jobnews.info/fn-en/922395534</a>   |          |
| 423 | 25.03.2024 | <b>Maler(m/w/d)/ Malerhelfer(m/w/d)</b><br>Biberach an der Riß - apero GmbH - Biberach<br><a href="https://www.jobnews.info/fn-en/922395547">https://www.jobnews.info/fn-en/922395547</a>  | <b>Z</b> |
| 424 | 25.03.2024 | <b>Servicekraft Gastronomie (m,w,d)</b><br>Biberach an der Riß - DORIS KÖNIG DK PERSONAL – LEASING E.K.<br><a href="https://www.jobnews.info/fn-en/922398717">https://www.jobnews.info/fn-en/922398717</a>                                       | <b>Z</b> |
| 425 | 25.03.2024 | <b>Lagerhelfer (m/w/d)</b><br>Biberach an der Riß - apero GmbH - Biberach<br><a href="https://www.jobnews.info/fn-en/922398752">https://www.jobnews.info/fn-en/922398752</a>   | <b>Z</b> |
| 426 | 25.03.2024 | <b>Staplerfahrer (m/w/d)</b><br>Biberach an der Riß - apero GmbH - Biberach<br><a href="https://www.jobnews.info/fn-en/922398877">https://www.jobnews.info/fn-en/922398877</a>   | <b>Z</b> |
| 427 | 25.03.2024 | <b>Lagerhelfer / Kommissionierer (m/w/d)</b><br>Dettingen an der Iller - apero GmbH - Memmingen<br><a href="https://www.jobnews.info/fn-en/922398666">https://www.jobnews.info/fn-en/922398666</a>   |          |
| 428 | 25.03.2024 | <b>Lagerhelfer (m/w/d) ab 14€/Std.</b><br>Dettingen an der Iller - apero GmbH - Memmingen<br><a href="https://www.jobnews.info/fn-en/922398678">https://www.jobnews.info/fn-en/922398678</a>   |          |
| 429 | 25.03.2024 | <b>Produktionsmitarbeiter Bereich Kabelkonfektion mit Fingerspitzengefühl (m/w/d)</b><br>Dettingen an der Iller - team KRAFT GmbH - Memmingen<br><a href="https://www.jobnews.info/fn-en/922398885">https://www.jobnews.info/fn-en/922398885</a> |          |
| 430 | 25.03.2024 | <b>Staplerfahrer/Lagerist (m/w/d)</b><br>Eberhardzell - apero GmbH - Biberach<br><a href="https://www.jobnews.info/fn-en/922398668">https://www.jobnews.info/fn-en/922398668</a>   | <b>Z</b> |
| 431 | 25.03.2024 | <b>Fachkraft für Lagerlogistik / Staplerfahrer / Lagerist (m/w/d) Produktion und Montage</b><br>88436 Eberhardzell - expertum GmbH<br><a href="https://www.jobnews.info/fn-en/922532571">https://www.jobnews.info/fn-en/922532571</a>            | <b>Z</b> |
| 432 | 25.03.2024 | <b>Lagerhelfer (m/w/d)</b><br>Kirchdorf an der Iller - team KRAFT GmbH - Memmingen<br><a href="https://www.jobnews.info/fn-en/922398672">https://www.jobnews.info/fn-en/922398672</a>  |          |



## 200 Jobs for helpers:

|     |            |  |          |
|-----|------------|--|----------|
| 433 | 25.03.2024 | <b>Lagermitarbeiter (m/w/d) Containerreinigung</b><br>Laupheim - Kühne + Nagel<br><a href="https://www.jobnews.info/fn-en/922398108">https://www.jobnews.info/fn-en/922398108</a>  |          |
| 434 | 25.03.2024 | <b>Produktionshelfer Schäumerei (m/w/d)</b><br>Ochsenhausen - team KRAFT GmbH - Biberach<br><a href="https://www.jobnews.info/fn-en/922398640">https://www.jobnews.info/fn-en/922398640</a>  | <b>Z</b> |
| 435 | 25.03.2024 | <b>Staplerfahrer (m/w/d)</b><br>Ochsenhausen - team KRAFT GmbH - Biberach<br><a href="https://www.jobnews.info/fn-en/922398886">https://www.jobnews.info/fn-en/922398886</a>   | <b>Z</b> |
| 436 | 25.03.2024 | <b>Helfer Getriebe/Pumpenmontage gesucht für Großkunde Bad Schussenried</b><br>Riedlingen - JOTA Personalservice Ulm GmbH - Riedlingen<br><a href="https://www.jobnews.info/fn-en/922398748">https://www.jobnews.info/fn-en/922398748</a>  | <b>Z</b> |
| 437 | 25.03.2024 | <b>Staplerfahrer (m/w/d) Hochregal</b><br>Riedlingen - JR Service GmbH Co.KG<br><a href="https://www.jobnews.info/fn-en/922820434">https://www.jobnews.info/fn-en/922820434</a>  | <b>Z</b> |
| 438 | 25.03.2024 | <b>Pflegefachkraft (m/w/d) / Pflegehelfer (m/w/d) ambulante Pflege</b><br>88433 Schemmerhofen - Johannes Sippel Krankenpflegedienst<br><a href="https://www.jobnews.info/fn-en/922532734">https://www.jobnews.info/fn-en/922532734</a>   |          |
| 439 | 24.03.2024 | <b>Altenpflegehelfer im ambulanten Dienst (m/w/d), Biberach, Mössingen, Esslingen, Leutkirch (Altenpflegehelfer/in)</b><br>Tübingen, Landkreis, Ravensburg, Biberach - Die Ziegler'schen - Sued - gem. GmbH<br><a href="https://www.jobnews.info/fn-en/922459671">https://www.jobnews.info/fn-en/922459671</a> |          |
| 440 | 23.03.2024 | <b>Reinigungskraft (w/m/d)</b><br>Berliner Pl. 5, 88440 Biberach an der Riß - Zentren für Psychiatrie Südwürttemberg<br><a href="https://www.jobnews.info/fn-en/922251842">https://www.jobnews.info/fn-en/922251842</a>  |          |
| 441 | 23.03.2024 | <b>Produktionshelfer (m/w/d)</b><br>Bad Schussenried - EURA Personal Süd GmbH - Ulm/Biberach<br><a href="https://www.jobnews.info/fn-en/922398662">https://www.jobnews.info/fn-en/922398662</a>  |          |
| 442 | 23.03.2024 | <b>Haushaltshilfe gesucht - 2 Std. / Woche</b><br>Biberach an der Riß - de.jobble.org<br><a href="https://www.jobnews.info/fn-en/922395548">https://www.jobnews.info/fn-en/922395548</a>   |          |

## 200 Jobs for helpers:

|     |            |  |          |
|-----|------------|--|----------|
| 443 | 23.03.2024 | <b>Montagemitarbeiter (m/w/d)</b><br>Biberach an der Riß - agento Personal Management GmbH - AÜ<br><a href="https://www.jobnews.info/fn-en/922398621">https://www.jobnews.info/fn-en/922398621</a> |          |
| 444 | 23.03.2024 | <b>Altenpflegehelfer (m/w/d)</b><br>Biberach an der Riß - AVANTI GMBH NL ULM<br><a href="https://www.jobnews.info/fn-en/922398743">https://www.jobnews.info/fn-en/922398743</a>                    |          |
| 445 | 23.03.2024 | <b>Staplerfahrer (m/w/d)</b><br>Biberach an der Riß - apero GmbH - Stockach<br><a href="https://www.jobnews.info/fn-en/922398862">https://www.jobnews.info/fn-en/922398862</a>                     | <b>Z</b> |
| 446 | 23.03.2024 | <b>Produktionsmitarbeiter/in</b><br>Biberach an der Riß - Personell-Service GmbH<br><a href="https://www.jobnews.info/fn-en/922399956">https://www.jobnews.info/fn-en/922399956</a>                |          |
| 447 | 23.03.2024 | <b>Produktionsmitarbeiter (m/w/d)</b><br>Dettingen an der Iller - UZ Personal GmbH<br><a href="https://www.jobnews.info/fn-en/922395259">https://www.jobnews.info/fn-en/922395259</a>              |          |
| 448 | 23.03.2024 | <b>Bauhelfer (m/ w/ d)</b><br>88454 Hochdorf, Riß - Zimmerei Holzbau Thoma GmbH<br><a href="https://www.jobnews.info/fn-en/922263985">https://www.jobnews.info/fn-en/922263985</a>                 |          |
| 449 | 23.03.2024 | <b>Reinigungskraft (m/w/d)</b><br>Kirchdorf an der Iller - Graf Felix<br><a href="https://www.jobnews.info/fn-en/922229346">https://www.jobnews.info/fn-en/922229346</a>                           |          |
| 450 | 23.03.2024 | <b>Bauhelfer / Allrounder (m/w/d)</b><br>Laupheim - Camisaral GmbH<br><a href="https://www.jobnews.info/fn-en/922398864">https://www.jobnews.info/fn-en/922398864</a>                              |          |
| 451 | 23.03.2024 | <b>Erfahrene Haushaltshilfe gesucht</b><br>Mietingen - Betreut.de<br><a href="https://www.jobnews.info/fn-en/922395540">https://www.jobnews.info/fn-en/922395540</a>                               |          |
| 452 | 23.03.2024 | <b>Reinigungskraft (w/m/d)</b><br>Mietingen - Putzperle.de<br><a href="https://www.jobnews.info/fn-en/922398725">https://www.jobnews.info/fn-en/922398725</a>                                      |          |
| 453 | 23.03.2024 | <b>Produktionshelfer (m/w/d)</b><br>Ochsenhausen - ESA Controlling KG<br><a href="https://www.jobnews.info/fn-en/922395265">https://www.jobnews.info/fn-en/922395265</a>                           |          |

## 200 Jobs for helpers:

|     |            |  |          |
|-----|------------|--|----------|
| 454 | 23.03.2024 | <b>Staplerfahrer (m/w/d)</b><br>Ochsenhausen - apero GmbH - Memmingen<br><a href="https://www.jobnews.info/fn-en/922398796">https://www.jobnews.info/fn-en/922398796</a>   |          |
| 455 | 22.03.2024 | <b>Montagemitarbeiter (m/w/d)</b><br>88427 Bad Schussenried - IDS PersonalLeasing GmbH<br><a href="https://www.jobnews.info/fn-en/922211198">https://www.jobnews.info/fn-en/922211198</a>                                | <b>Z</b> |
| 456 | 22.03.2024 | <b>Lagermitarbeiter / Staplerfahrer (m/w/d)</b><br>88400 Biberach an der Riß - IDS PersonalLeasing GmbH<br><a href="https://www.jobnews.info/fn-en/922200860">https://www.jobnews.info/fn-en/922200860</a>               | <b>Z</b> |
| 457 | 22.03.2024 | <b>Staplerfahrer mit Erfahrung in bis zu 12t- Staplern (m/w/d)</b><br>88400 Biberach an der Riß - Team Kraft Biberach<br><a href="https://www.jobnews.info/fn-en/922202874">https://www.jobnews.info/fn-en/922202874</a> |          |
| 458 | 22.03.2024 | <b>Mitarbeiter für die Verpackung (m/w/d)</b><br>88400 Biberach an der Riß - Ehinger Zeitarbeit GmbH Co. KG<br><a href="https://www.jobnews.info/fn-en/922202890">https://www.jobnews.info/fn-en/922202890</a>           | <b>Z</b> |
| 459 | 22.03.2024 | <b>Produktionshelfer (gn) 4 - Schicht</b><br>Biberach an der Riß - ManpowerGroup<br><a href="https://www.jobnews.info/fn-en/922399939">https://www.jobnews.info/fn-en/922399939</a>                                      | <b>Z</b> |
| 460 | 22.03.2024 | <b>Staplerfahrer (m/w/d)</b><br>Biberach an der Riß - team KRAFT GmbH - Biberach<br><a href="https://www.jobnews.info/fn-en/922400652">https://www.jobnews.info/fn-en/922400652</a>                                      | <b>Z</b> |
| 461 | 22.03.2024 | <b>Reinigungskraft (m/w/d)</b><br>88457 Kirchdorf an der Iller, Deutschland - Stellenanzeige aus der AZ<br><a href="https://www.jobnews.info/fn-en/922196406">https://www.jobnews.info/fn-en/922196406</a>               |          |
| 462 | 22.03.2024 | <b>Lagerhelfer (m/w/d)</b><br>Kirchdorf an der Iller - Orizon GmbH<br><a href="https://www.jobnews.info/fn-en/922401229">https://www.jobnews.info/fn-en/922401229</a>  | <b>Z</b> |
| 463 | 22.03.2024 | <b>Mitarbeiter Wareneingang (m/w/d)</b><br>88471 Laupheim - Uhlmann Pac-Systeme GmbH Co. KG<br><a href="https://www.jobnews.info/fn-en/922210341">https://www.jobnews.info/fn-en/922210341</a>                           |          |
| 464 | 22.03.2024 | <b>Produktionsfachkraft Produktionsmitarbeiter (m/w/d) Vollzeit</b><br>88471 Laupheim - Aktiv Personal-Service GmbH<br><a href="https://www.jobnews.info/fn-en/922210383">https://www.jobnews.info/fn-en/922210383</a>   | <b>Z</b> |



## 200 Jobs for helpers:

|     |            |   |          |
|-----|------------|---|----------|
| 465 | 22.03.2024 | <b>Produktionsmitarbeiter (m/w/d) Vollzeit</b><br>Laupheim - aktiv personal-service GmbH (Biberach)<br><a href="https://www.jobnews.info/fn-en/922395288">https://www.jobnews.info/fn-en/922395288</a>          | <b>Z</b> |
| 466 | 21.03.2024 | <b>Reinigungskraft (w/m/d) S32/24</b><br>88400 Biberach an der Riß - ZfP Südwürttemberg<br><a href="https://www.jobnews.info/fn-en/922113093">https://www.jobnews.info/fn-en/922113093</a>                      |          |
| 467 | 21.03.2024 | <b>Spülkraft (m/w/d)</b><br>Biberach an der Riß - Parkhotel Jordanbad<br><a href="https://www.jobnews.info/fn-en/922122675">https://www.jobnews.info/fn-en/922122675</a>  |          |
| 468 | 21.03.2024 | <b>Putzhilfe (w/m/d)</b><br>Biberach an der Riß - Putzperle.de<br><a href="https://www.jobnews.info/fn-en/922401103">https://www.jobnews.info/fn-en/922401103</a>   |          |
| 469 | 21.03.2024 | <b>Staplerfahrer (m/w/d)</b><br>88456 Ingoldingen - Diephaus Betonwerk GmbH<br><a href="https://www.jobnews.info/fn-en/922125215">https://www.jobnews.info/fn-en/922125215</a>                                  |          |
| 470 | 21.03.2024 | <b>Produktionshelfer (m/w/d) Bereich Verpackung in Tagschicht</b><br>88471 Laupheim - BS Bertsch GmbH<br><a href="https://www.jobnews.info/fn-en/922125047">https://www.jobnews.info/fn-en/922125047</a>        | <b>Z</b> |
| 471 | 21.03.2024 | <b>Reinigungskraft gesucht - 4 Std. / Woche</b><br>Mietingen - de.jooble.org<br><a href="https://www.jobnews.info/fn-en/922401143">https://www.jobnews.info/fn-en/922401143</a>                                 |          |
| 472 | 21.03.2024 | <b>lagerhelfer (m/w/d).</b><br>Ochsenhausen - Randstad<br><a href="https://www.jobnews.info/fn-en/922401231">https://www.jobnews.info/fn-en/922401231</a>   | <b>Z</b> |
| 473 | 21.03.2024 | <b>Pflegehilfskraft (m/w/d) Vollzeit / Teilzeit</b><br>88447 Warthausen an der Riß - Charleston Holding GmbH<br><a href="https://www.jobnews.info/fn-en/922125442">https://www.jobnews.info/fn-en/922125442</a> |          |
| 474 | 20.03.2024 | <b>Elektronikhelfer (m/w/d)</b><br>88480 Achstetten - teamKRAFT GmbH<br><a href="https://www.jobnews.info/fn-en/922004166">https://www.jobnews.info/fn-en/922004166</a>   | <b>Z</b> |
| 475 | 20.03.2024 | <b>Lackierhelfer (m/w/d)</b><br>88427 Bad Schussenried - teamKRAFT GmbH<br><a href="https://www.jobnews.info/fn-en/922004425">https://www.jobnews.info/fn-en/922004425</a>                                      | <b>Z</b> |

## 200 Jobs for helpers:

|     |            |  |          |
|-----|------------|--|----------|
| 476 | 20.03.2024 | <b>Lagerhelfer (m/w/d)</b><br>88450 Berkheim, Kreis Biberach an der Riß - teamKRAFT GmbH<br><a href="https://www.jobnews.info/fn-en/922004474">https://www.jobnews.info/fn-en/922004474</a>                            | <b>Z</b> |
| 477 | 20.03.2024 | <b>Laborhelfer (m/w/d) Pharma</b><br>88400 Biberach an der Riß - FERCHAU GmbH<br><a href="https://www.jobnews.info/fn-en/921102387">https://www.jobnews.info/fn-en/921102387</a>                                       | <b>Z</b> |
| 478 | 20.03.2024 | <b>Pflegehilfskraft (m/w/d)   Biberach an der Riß</b><br>Biberach an der Riß - Deutsche Fachpflege Gruppe Süd -West<br><a href="https://www.jobnews.info/fn-en/921990687">https://www.jobnews.info/fn-en/921990687</a> |          |
| 479 | 20.03.2024 | <b>Warenverräumer Minijob m/w/d</b><br>88400 Biberach an der Riß - TMS TRADEMARKETING SERVICE GMBH<br><a href="https://www.jobnews.info/fn-en/922113313">https://www.jobnews.info/fn-en/922113313</a>                  |          |
| 480 | 20.03.2024 | <b>Staplerfahrer mit Erfahrung in bis zu 12t- Staplern (m/w/d)</b><br>88400 Biberach an der Riß - teamKRAFT GmbH<br><a href="https://www.jobnews.info/fn-en/922113317">https://www.jobnews.info/fn-en/922113317</a>    | <b>Z</b> |
| 481 | 20.03.2024 | <b>Montagehelfer im Anlagenbau (m/w/d)</b><br>88400 Biberach an der Riß - teamKRAFT GmbH<br><a href="https://www.jobnews.info/fn-en/922113350">https://www.jobnews.info/fn-en/922113350</a>                            | <b>Z</b> |
| 482 | 20.03.2024 | <b>Elektrohelfer Bereich Kabelkonfektion (m/w/d)</b><br>88451 Dettingen an der Iller - teamKRAFT GmbH<br><a href="https://www.jobnews.info/fn-en/922004393">https://www.jobnews.info/fn-en/922004393</a>               | <b>Z</b> |
| 483 | 20.03.2024 | <b>Produktionsmitarbeiter:innen (m/w/d)</b><br>88515 Langenenslingen - Noerpel Logistics Services GmbH<br><a href="https://www.jobnews.info/fn-en/895042785">https://www.jobnews.info/fn-en/895042785</a>              | <b>Z</b> |
| 484 | 20.03.2024 | <b>Mitarbeiter Wareneingang (m/w/d), Laupheim</b><br>88471 Laupheim - Uhlmann Pac-Systeme GmbH Co. KG<br><a href="https://www.jobnews.info/fn-en/922004429">https://www.jobnews.info/fn-en/922004429</a>               |          |
| 485 | 20.03.2024 | <b>Warenverräumer Minijob m/w/d</b><br>88471 Laupheim - TMS TRADEMARKETING SERVICE GMBH<br><a href="https://www.jobnews.info/fn-en/922125064">https://www.jobnews.info/fn-en/922125064</a>                             |          |
| 486 | 20.03.2024 | <b>Versandmitarbeiter (m/w/d)</b><br>Laupheim - Augusta Personaldienstleistungen<br><a href="https://www.jobnews.info/fn-en/922395413">https://www.jobnews.info/fn-en/922395413</a>                                    | <b>Z</b> |

## 200 Jobs for helpers:

|     |            |   |          |
|-----|------------|---|----------|
| 487 | 20.03.2024 | <b>Mitarbeiter Wareneingang (m/w/d)</b><br>Laupheim - Uhlmann Group<br><a href="https://www.jobnews.info/fn-en/922401117">https://www.jobnews.info/fn-en/922401117</a>  |          |
| 488 | 20.03.2024 | <b>Staplerfahrer (gn) 2 - Schicht</b><br>Laupheim - ManpowerGroup<br><a href="https://www.jobnews.info/fn-en/922401256">https://www.jobnews.info/fn-en/922401256</a>  | <b>Z</b> |
| 489 | 20.03.2024 | <b>Montagemitarbeiter für den Kühlschrankbau (m/w/d)</b><br>88416 Ochsenhausen - teamKRAFT GmbH<br><a href="https://www.jobnews.info/fn-en/922004383">https://www.jobnews.info/fn-en/922004383</a>  | <b>Z</b> |
| 490 | 20.03.2024 | <b>Produktionshelfer Veredelung (m/w/d)</b><br>88416 Ochsenhausen - teamKRAFT GmbH<br><a href="https://www.jobnews.info/fn-en/922004384">https://www.jobnews.info/fn-en/922004384</a>   | <b>Z</b> |
| 491 | 20.03.2024 | <b>Produktionshelfer Schäumerei (m/w/d)</b><br>88416 Ochsenhausen - teamKRAFT GmbH<br><a href="https://www.jobnews.info/fn-en/922004385">https://www.jobnews.info/fn-en/922004385</a>   | <b>Z</b> |
| 492 | 20.03.2024 | <b>Wir suchen ab sofort eine*n Produktionshelfer*in</b><br>88433 Schemmerhofen - Biber-Möbel GmbH<br><a href="https://www.jobnews.info/fn-en/922004197">https://www.jobnews.info/fn-en/922004197</a>  |          |
| 493 | 20.03.2024 | <b>Lagerhelfer (m/w/d)</b><br>Uttenweiler - Augusta Personaldienstleistungen GmbH<br><a href="https://www.jobnews.info/fn-en/922395431">https://www.jobnews.info/fn-en/922395431</a>  | <b>Z</b> |
| 494 | 19.03.2024 | <b>Verpackung Etikettierung (m/w/d) Experte für klinische Prüfpräparate (Helfer/in - Chemie- und Pharmatechnik)</b><br>Biberach - expertum GmbH - Niederlassung Biberach<br><a href="https://www.jobnews.info/fn-en/922000159">https://www.jobnews.info/fn-en/922000159</a> |          |
| 495 | 19.03.2024 | <b>Staplerfahrer / Lagerist (m/w/d) (Gabelstaplerfahrer/in)</b><br>Biberach - Zimmermann PV-Steel Group<br><a href="https://www.jobnews.info/fn-en/922011294">https://www.jobnews.info/fn-en/922011294</a>  |          |
| 496 | 19.03.2024 | <b>Suche Putzhilfe - 4 Std. / Woche</b><br>Biberach an der Riß - de.jobble.org<br><a href="https://www.jobnews.info/fn-en/922401106">https://www.jobnews.info/fn-en/922401106</a>   |          |
| 497 | 19.03.2024 | <b>Fachkraft für Lagerlogistik (m/w/d) / Staplerfahrer (m/w/d)</b><br>88457 Kirchdorf an der Iller - expertum GmbH - Niederlassung Biberach<br><a href="https://www.jobnews.info/fn-en/921920326">https://www.jobnews.info/fn-en/921920326</a>                              |          |



## 200 Jobs for helpers:

|     |            |  |          |
|-----|------------|--|----------|
| 498 | 19.03.2024 | <b>Lager- und Transportarbeiter (m/w/d)</b><br>Kirchdorf an der Iller - UZ Personal GmbH<br><a href="https://www.jobnews.info/fn-en/922395428">https://www.jobnews.info/fn-en/922395428</a>              |          |
| 499 | 19.03.2024 | <b>Staplerfahrer (gn) ab 13,50€/brutto</b><br>88416 Ochsenhausen - ManpowerGroup<br><a href="https://www.jobnews.info/fn-en/922004409">https://www.jobnews.info/fn-en/922004409</a>                      | <b>Z</b> |
| 500 | 19.03.2024 | <b>Staplerfahrer (gn) Hochregal</b><br>88416 Ochsenhausen - ManpowerGroup<br><a href="https://www.jobnews.info/fn-en/922004411">https://www.jobnews.info/fn-en/922004411</a>                             | <b>Z</b> |
| 501 | 19.03.2024 | <b>Montagemitarbeiter (gn) ! Ab 13,00€/brutto</b><br>88416 Ochsenhausen - ManpowerGroup<br><a href="https://www.jobnews.info/fn-en/922004412">https://www.jobnews.info/fn-en/922004412</a>               | <b>Z</b> |
| 502 | 19.03.2024 | <b>Aushilfe Service (m/w/d)</b><br>88499 Riedlingen, Württemberg - Tress Lebensmittel GmbH Co. KG<br><a href="https://www.jobnews.info/fn-en/921890921">https://www.jobnews.info/fn-en/921890921</a>     |          |
| 503 | 19.03.2024 | <b>Reinigungskraft (m/w/d) auf geringfügiger Basis</b><br>88524 Uttenweiler - maurer electronic gmbh<br><a href="https://www.jobnews.info/fn-en/921889886">https://www.jobnews.info/fn-en/921889886</a>  |          |
| 504 | 18.03.2024 | <b>Pharma Hilfswerker (m/w/d)</b><br>88400 Biberach an der Riß - FERCHAU GmbH<br><a href="https://www.jobnews.info/fn-en/919702630">https://www.jobnews.info/fn-en/919702630</a>                         | <b>Z</b> |
| 505 | 18.03.2024 | <b>Staplerfahrer (m/w/d)</b><br>88400 Biberach an der Riß - Aperio GmbH<br><a href="https://www.jobnews.info/fn-en/922113678">https://www.jobnews.info/fn-en/922113678</a>                               | <b>Z</b> |
| 506 | 18.03.2024 | <b>Küchenhilfe (m/w/d) in der Kantine in Teilzeit</b><br>88457 Kirchdorf an der Iller - expertum GmbH<br><a href="https://www.jobnews.info/fn-en/922125073">https://www.jobnews.info/fn-en/922125073</a> | <b>Z</b> |
| 507 | 18.03.2024 | <b>pädagogische Ergänzungskraft (m/w/d)</b><br>Unlingen - Zeitconcept GmbH<br><a href="https://www.jobnews.info/fn-en/922395416">https://www.jobnews.info/fn-en/922395416</a>                            | <b>Z</b> |
| 508 | 15.03.2024 | <b>Mehrere Produktionsmitarbeiter (m/w/d)</b><br>88400 Biberach an der Riß - Aperio GmbH<br><a href="https://www.jobnews.info/fn-en/921513218">https://www.jobnews.info/fn-en/921513218</a>              | <b>Z</b> |

## 200 Jobs for helpers:

|     |            |  |          |
|-----|------------|--|----------|
| 509 | 15.03.2024 | <b>Laborhelfer (gn) Pharma</b><br>88400 Biberach an der Riß - Stegmann Personaldienstleistung GmbH<br><a href="https://www.jobnews.info/fn-en/921779163">https://www.jobnews.info/fn-en/921779163</a>                        | <b>Z</b> |
| 510 | 15.03.2024 | <b>Mitarbeiter/in (m/w/d) Produktion</b><br>88471, Laupheim - Adecco Personalbereitstellungs GmbH<br><a href="https://www.jobnews.info/fn-en/921594741">https://www.jobnews.info/fn-en/921594741</a>                         | <b>Z</b> |
| 511 | 15.03.2024 | <b>5 Lager- und Produktionshelfer ( m/w/d) gesucht</b><br>88499 Riedlingen, Württemberg - HSM Personalservice GmbH Co. KG<br><a href="https://www.jobnews.info/fn-en/905835334">https://www.jobnews.info/fn-en/905835334</a> | <b>Z</b> |
| 512 | 15.03.2024 | <b>Reinigungskraft (m/w/d)</b><br>Mühleweg 9, 88477 Schwendi - Frauenheilkunde Laupheim<br><a href="https://www.jobnews.info/fn-en/921492450">https://www.jobnews.info/fn-en/921492450</a>                                   |          |
| 513 | 15.03.2024 | <b>Gartenhilfe (m/w/d)</b><br>88444 Ummendorf - Anonym<br><a href="https://www.jobnews.info/fn-en/921491664">https://www.jobnews.info/fn-en/921491664</a>  |          |
| 514 | 15.03.2024 | <b>pädagogische Ergänzungskraft (m/w/d)</b><br>88527 Unlingen - zeitconcept GmbH Personaldienstleistungen<br><a href="https://www.jobnews.info/fn-en/921529874">https://www.jobnews.info/fn-en/921529874</a>                 | <b>Z</b> |
| 515 | 14.03.2024 | <b>Produktionsmitarbeiter m/w/d</b><br>88480 Achstetten - tempoZeitarbeit GmbH<br><a href="https://www.jobnews.info/fn-en/921529342">https://www.jobnews.info/fn-en/921529342</a>  | <b>Z</b> |
| 516 | 14.03.2024 | <b>Pflegehelfer (m/w/d) für die mobile Tourenpflege</b><br>88400 Biberach an der Riß - Job refresh GmbH<br><a href="https://www.jobnews.info/fn-en/921513392">https://www.jobnews.info/fn-en/921513392</a>                   |          |
| 517 | 14.03.2024 | <b>Staplerfahrer (m/w/d) Lagerist (m/w/d)</b><br>88400 Biberach an der Riß - agento Personal Management GmbH<br><a href="https://www.jobnews.info/fn-en/921514901">https://www.jobnews.info/fn-en/921514901</a>              | <b>Z</b> |
| 518 | 14.03.2024 | <b>Monteur (m/w/d) Montagehelfer (m/w/d)</b><br>88400 Biberach an der Riß - BS Bertsch GmbH<br><a href="https://www.jobnews.info/fn-en/921514934">https://www.jobnews.info/fn-en/921514934</a>                               | <b>Z</b> |
| 519 | 14.03.2024 | <b>Produktionsmitarbeiter m/w/d</b><br>88400 Biberach an der Riß - tempoZeitarbeit GmbH<br><a href="https://www.jobnews.info/fn-en/921514997">https://www.jobnews.info/fn-en/921514997</a>                                   | <b>Z</b> |

## 200 Jobs for helpers:

|     |            |  |          |
|-----|------------|--|----------|
| 520 | 14.03.2024 | <b>Staplerfahrer m/w/d</b><br>88457 Kirchdorf an der Iller - tempoZeitarbeit GmbH<br><a href="https://www.jobnews.info/fn-en/921529678">https://www.jobnews.info/fn-en/921529678</a>   | <b>Z</b> |
| 521 | 14.03.2024 | <b>AUSHILFE IM VERKAUF (MINIJOBBER/IN) (M/W/D) - Laupheim</b><br>88471 Laupheim - JYSK SE<br><a href="https://www.jobnews.info/fn-en/921383564">https://www.jobnews.info/fn-en/921383564</a>                                   |          |
| 522 | 14.03.2024 | <b>Mitarbeiter (m/w/d) Produktion Endmontage</b><br>88471 Laupheim - AGH Ulm<br><a href="https://www.jobnews.info/fn-en/921383569">https://www.jobnews.info/fn-en/921383569</a>  |          |
| 523 | 14.03.2024 | <b>Mitarbeiter (m/w/d) Produktion   Vormontage</b><br>88471 Laupheim - AGH Ulm<br><a href="https://www.jobnews.info/fn-en/921383570">https://www.jobnews.info/fn-en/921383570</a>  |          |
| 524 | 14.03.2024 | <b>Mitarbeiter (m/w/d) Produktion   Applizierer (m/w/d):</b><br>88471 Laupheim - AGH Ulm<br><a href="https://www.jobnews.info/fn-en/921383574">https://www.jobnews.info/fn-en/921383574</a>                                    |          |
| 525 | 14.03.2024 | <b>Produktionsmitarbeiter m/w/d</b><br>88477 Schwendi, Württemberg - tempoZeitarbeit GmbH<br><a href="https://www.jobnews.info/fn-en/921529856">https://www.jobnews.info/fn-en/921529856</a>                                   | <b>Z</b> |
| 526 | 13.03.2024 | <b>Staplerfahrer/Lagerist (m/w/d) in Direkteinstellung</b><br>88400 Biberach an der Riß - akut.... Kompetente Lösungen GmbH<br><a href="https://www.jobnews.info/fn-en/921513502">https://www.jobnews.info/fn-en/921513502</a> | <b>Z</b> |
| 527 | 13.03.2024 | <b>Produktionsmitarbeiter (m/w/d)</b><br>Biberach an der Riß, 88416 Ochsenhausen - Personell-Service GmbH<br><a href="https://www.jobnews.info/fn-en/921238274">https://www.jobnews.info/fn-en/921238274</a>                   |          |
| 528 | 13.03.2024 | <b>Helfer Landwirtschaft (m/w/d)</b><br>88453 Erolzheim, Kreis Biberach an der Riß - Team Kraft Biberach<br><a href="https://www.jobnews.info/fn-en/921248692">https://www.jobnews.info/fn-en/921248692</a>                    |          |
| 529 | 13.03.2024 | <b>Reinigungskraft (m/w/d)</b><br>Radstraße 24, 88471 Laupheim - Dr. Markus und Dr. Peter Traub<br><a href="https://www.jobnews.info/fn-en/921223639">https://www.jobnews.info/fn-en/921223639</a>                             |          |
| 530 | 13.03.2024 | <b>Reinigungskraft (m/w/d)</b><br>Radstrasse 3, 88471 Laupheim - Metzgerei Graf<br><a href="https://www.jobnews.info/fn-en/921223641">https://www.jobnews.info/fn-en/921223641</a>   |          |



## 200 Jobs for helpers:

|     |            |   |          |
|-----|------------|---|----------|
| 531 | 13.03.2024 | <b>Produktionsmitarbeiter (m/w/d) ab 18,81€ pro Stunde</b><br>88471 Laupheim - Strato Personal GmbH<br><a href="https://www.jobnews.info/fn-en/921529646">https://www.jobnews.info/fn-en/921529646</a>  |          |
| 532 | 13.03.2024 | <b>Produktionshelfer (m/w/d)</b><br>88489 Wain - Kuhn Personalmanagement GmbH<br><a href="https://www.jobnews.info/fn-en/921248597">https://www.jobnews.info/fn-en/921248597</a>  | <b>Z</b> |
| 533 | 12.03.2024 | <b>Produktionsmitarbeiter (m/w/d) für Großkunde in Biberach gesucht</b><br>Biberach an der Riß - Jota Personalservice Ulm GmbH<br><a href="https://www.jobnews.info/fn-en/921102107">https://www.jobnews.info/fn-en/921102107</a>   | <b>Z</b> |
| 534 | 12.03.2024 | <b>Produktionsmitarbeiter (m/w/d) für Kunde Biberach gesucht</b><br>88499 Riedlingen, Württemberg, Biberach an der Riß - Jota Personalservice Ulm GmbH<br><a href="https://www.jobnews.info/fn-en/921102085">https://www.jobnews.info/fn-en/921102085</a>   | <b>Z</b> |
| 535 | 12.03.2024 | <b>Montagemitarbeiter (m/w/d) für Kunde in Wain gesucht</b><br>88489 Wain - Jota Personalservice Ulm GmbH<br><a href="https://www.jobnews.info/fn-en/921113634">https://www.jobnews.info/fn-en/921113634</a>  | <b>Z</b> |
| 536 | 11.03.2024 | <b>Mehrere Montagehelfer (m/w/d) für die Pumpenmontage</b><br>88427 Bad Schussenried - Apero GmbH<br><a href="https://www.jobnews.info/fn-en/921529787">https://www.jobnews.info/fn-en/921529787</a>  | <b>Z</b> |
| 537 | 11.03.2024 | <b>Altenpflegehelfer im ambulanten Dienst (m/w/d)</b><br>88400 Biberach an der Riß, 72116 Mössingen, 88453 Erolzheim, Kreis Biberach an der Riß, 73733 Esslingen am Neckar - Die Zieglerschen - Süd gemeinnützige GmbH DZS<br><a href="https://www.jobnews.info/fn-en/879809219">https://www.jobnews.info/fn-en/879809219</a> |          |
| 538 | 11.03.2024 | <b>Lagerarbeiter (m/w/d)</b><br>88400 Biberach an der Riß - Adecco Personalbereitstellungs GmbH<br><a href="https://www.jobnews.info/fn-en/917751517">https://www.jobnews.info/fn-en/917751517</a>  | <b>Z</b> |
| 539 | 11.03.2024 | <b>Housekeepingmitarbeiter (m/w/d)</b><br>88400 Biberach an der Riß - Lerch GmbH · Parkhotel Jordanbad, Restaurant Feuerstein, Gastronomie Lagune<br><a href="https://www.jobnews.info/fn-en/920934668">https://www.jobnews.info/fn-en/920934668</a>  |          |
| 540 | 11.03.2024 | <b>Bar- Service-Mitarbeiter (m/w/d)</b><br>Biberach an der Riß - Hotel Aiden by Best Western Biberach<br><a href="https://www.jobnews.info/fn-en/921498580">https://www.jobnews.info/fn-en/921498580</a>  |          |

## 200 Jobs for helpers:

|     |            |   |          |
|-----|------------|---|----------|
| 541 | 11.03.2024 | <b>Staplerfahrer (m/w/d)</b><br>88436 Eberhardzell - IDS PersonalLeasing GmbH<br><a href="https://www.jobnews.info/fn-en/921529840">https://www.jobnews.info/fn-en/921529840</a>                                    | <b>Z</b> |
| 542 | 11.03.2024 | <b>Restaurant-Mitarbeiter:in - TZ</b><br>88471 Laupheim - Karrer Systemgastronomie Laupheim e.K.<br><a href="https://www.jobnews.info/fn-en/921113906">https://www.jobnews.info/fn-en/921113906</a>                 |          |
| 543 | 10.03.2024 | <b>Produktionsmitarbeiter (m/w/d)</b><br>88400 Biberach an der Riß - Aperio GmbH<br><a href="https://www.jobnews.info/fn-en/920877936">https://www.jobnews.info/fn-en/920877936</a>                                 | <b>Z</b> |
| 544 | 09.03.2024 | <b>Aushilfen (m/w/d) für Gartenarbeiten</b><br>88450 Berkheim, Deutschland - Stellenanzeige aus der AZ<br><a href="https://www.jobnews.info/fn-en/920760151">https://www.jobnews.info/fn-en/920760151</a>           |          |
| 545 | 09.03.2024 | <b>Staplerfahrer (m/w/d)</b><br>88486 Kirchberg an der Iller - Reifen Straub GmbH<br><a href="https://www.jobnews.info/fn-en/920774040">https://www.jobnews.info/fn-en/920774040</a>                                |          |
| 546 | 08.03.2024 | <b>Staplerfahrer (m/w/d)</b><br>88400 Biberach an der Riß - Adecco Personalbereitstellungs GmbH<br><a href="https://www.jobnews.info/fn-en/909131193">https://www.jobnews.info/fn-en/909131193</a>                  | <b>Z</b> |
| 547 | 07.03.2024 | <b>Mitarbeiter:in innerbetrieblicher Transport (w/m/d) S09/24</b><br>88427 Bad Schussenried - ZfP Südwürttemberg<br><a href="https://www.jobnews.info/fn-en/920543866">https://www.jobnews.info/fn-en/920543866</a> |          |
| 548 | 07.03.2024 | <b>Lagerhelfer (m/w/d)</b><br>88400 Biberach an der Riß - Aperio GmbH<br><a href="https://www.jobnews.info/fn-en/920533859">https://www.jobnews.info/fn-en/920533859</a>  | <b>Z</b> |
| 549 | 07.03.2024 | <b>Küchenhilfe in Teilzeit (m/w/d)</b><br>88471 Laupheim - Metzgerei Graf<br><a href="https://www.jobnews.info/fn-en/920543872">https://www.jobnews.info/fn-en/920543872</a>  |          |
| 550 | 07.03.2024 | <b>Reinigungskraft (m/w/d) – Mini-Job ca. 35h/Monat</b><br>88471 Laupheim - Metzgerei Graf<br><a href="https://www.jobnews.info/fn-en/920543873">https://www.jobnews.info/fn-en/920543873</a>                       |          |
| 551 | 07.03.2024 | <b>Bauhelfer (m/w/d)</b><br>88499 Riedlingen, Württemberg - Zimmerei u. Dachdeckerei Traub GmbH<br><a href="https://www.jobnews.info/fn-en/920544796">https://www.jobnews.info/fn-en/920544796</a>                  |          |

## 200 Jobs for helpers:

|     |            |   |          |
|-----|------------|---|----------|
| 552 | 06.03.2024 | <b>Produktionsmitarbeiter (m/w/d)</b><br>88400 Biberach an der Riß - Adecco Personalbereitstellungs GmbH<br><a href="https://www.jobnews.info/fn-en/900803718">https://www.jobnews.info/fn-en/900803718</a>   | <b>Z</b> |
| 553 | 06.03.2024 | <b>Reinigungskraft (m/w/d)</b><br>88400 Biberach - UWE Umwelt Wirtschaft Ebert<br><a href="https://www.jobnews.info/fn-en/920414181">https://www.jobnews.info/fn-en/920414181</a>   |          |
| 554 | 06.03.2024 | <b>Staplerfahrer (m/w/d) Hoftransport</b><br>88457 Kirchdorf an der Iller - expertum GmbH<br><a href="https://www.jobnews.info/fn-en/920431326">https://www.jobnews.info/fn-en/920431326</a>  | <b>Z</b> |
| 555 | 06.03.2024 | <b>Mitarbeiter Produktion   M/W/D – Ref: 72469</b><br>88471 Laupheim - consult16 GmbH<br><a href="https://www.jobnews.info/fn-en/916041707">https://www.jobnews.info/fn-en/916041707</a>  | <b>Z</b> |
| 556 | 06.03.2024 | <b>Lackierer / Lackierhelfer (m/wd) in TZ</b><br>88471 Laupheim - Artur Neumann GmbH<br><a href="https://www.jobnews.info/fn-en/920431295">https://www.jobnews.info/fn-en/920431295</a>   |          |
| 557 | 05.03.2024 | <b>Aushilfe im Betriebsrestaurant (w/m/d) im Rahmen einer geringfügigen Beschäftigung 538€ Basis</b><br>Biberach - EnBW Energie Baden-Württemberg AG<br><a href="https://www.jobnews.info/fn-en/920299103">https://www.jobnews.info/fn-en/920299103</a>   |          |
| 558 | 05.03.2024 | <b>Fachkraft für Lagerlogistik (m/w/d) / Staplerfahrer (m/w/d)</b><br>88457 Kirchdorf an der Iller - expertum GmbH<br><a href="https://www.jobnews.info/fn-en/920774419">https://www.jobnews.info/fn-en/920774419</a>   | <b>Z</b> |
| 559 | 05.03.2024 | <b>Montagehelfer (m/w/d) in Vollzeit</b><br>88477 Schwendi, Württemberg - equal personal GmbH Co. KG Ulm<br><a href="https://www.jobnews.info/fn-en/920317076">https://www.jobnews.info/fn-en/920317076</a>   |          |
| 560 | 04.03.2024 | <b>Reinigungskraft (m/w/d)</b><br>88400 Biberach an der Riß, 89160 Dornstadt, Württemberg, Augsburg, Bayern, 87719 Mindelheim, Aalen, Württemberg, Deutschland - Peter Schneider Gebäudedienstleistungen GmbH Co. KG<br><a href="https://www.jobnews.info/fn-en/896598782">https://www.jobnews.info/fn-en/896598782</a> |          |
| 561 | 04.03.2024 | <b>Reinigungskraft (m/w/d)</b><br>88400 Biberach an der Riß - Piepenbrock Dienstleistungsgruppe GmbH Co.KG<br><a href="https://www.jobnews.info/fn-en/920181092">https://www.jobnews.info/fn-en/920181092</a>   |          |



## 200 Jobs for helpers:

|     |            |   |          |
|-----|------------|---|----------|
| 562 | 04.03.2024 | <b>Mitarbeiter Warenverräumung (m/w/d)</b><br>88400 Biberach an der Riß - Rewe Group<br><a href="https://www.jobnews.info/fn-en/920544782">https://www.jobnews.info/fn-en/920544782</a>                           |          |
| 563 | 04.03.2024 | <b>Produktionshelfer (m/w/d) #18953</b><br>88471 Laupheim - Executive-Staff HR-Management e.K.<br><a href="https://www.jobnews.info/fn-en/920189155">https://www.jobnews.info/fn-en/920189155</a>                 |          |
| 564 | 03.03.2024 | <b>Aushilfe / Minijob Reinigung (m/w/d)</b><br>Biberach - Rewe Group<br><a href="https://www.jobnews.info/fn-en/920955964">https://www.jobnews.info/fn-en/920955964</a>   |          |
| 565 | 03.03.2024 | <b>Lagerhelfer (m/w/d)</b><br>88400 Biberach an der Riß - teamKRAFT GmbH<br><a href="https://www.jobnews.info/fn-en/920181085">https://www.jobnews.info/fn-en/920181085</a>                                       | <b>Z</b> |
| 566 | 03.03.2024 | <b>Lagerhelfer (m/w/d) innerbetrieblicher Transport</b><br>88400 Biberach an der Riß - teamKRAFT GmbH<br><a href="https://www.jobnews.info/fn-en/920181310">https://www.jobnews.info/fn-en/920181310</a>          | <b>Z</b> |
| 567 | 03.03.2024 | <b>Produktionshelfer in der Kabelkonfektion (m/w/d)</b><br>88451 Dettingen an der Iller - teamKRAFT GmbH<br><a href="https://www.jobnews.info/fn-en/920189174">https://www.jobnews.info/fn-en/920189174</a>       | <b>Z</b> |
| 568 | 03.03.2024 | <b>Produktionsmitarbeiter Bereich Kabelkonfektion (m/w/d)</b><br>88451 Dettingen an der Iller - teamKRAFT GmbH<br><a href="https://www.jobnews.info/fn-en/920654017">https://www.jobnews.info/fn-en/920654017</a> | <b>Z</b> |
| 569 | 03.03.2024 | <b>Lagerhelfer (m/w/d) Wareneingang</b><br>88457 Kirchdorf an der Iller - teamKRAFT GmbH<br><a href="https://www.jobnews.info/fn-en/920189076">https://www.jobnews.info/fn-en/920189076</a>                       | <b>Z</b> |
| 570 | 03.03.2024 | <b>Lackierhelfer (m/w/d)</b><br>88457 Kirchdorf an der Iller - teamKRAFT GmbH<br><a href="https://www.jobnews.info/fn-en/920189079">https://www.jobnews.info/fn-en/920189079</a>                                  | <b>Z</b> |
| 571 | 03.03.2024 | <b>Vorverpacker (m/w/d)</b><br>88457 Kirchdorf an der Iller - teamKRAFT GmbH<br><a href="https://www.jobnews.info/fn-en/920189196">https://www.jobnews.info/fn-en/920189196</a>                                   | <b>Z</b> |
| 572 | 03.03.2024 | <b>Montagemitarbeiter (m/w/d)</b><br>88457 Kirchdorf an der Iller - teamKRAFT GmbH<br><a href="https://www.jobnews.info/fn-en/920189198">https://www.jobnews.info/fn-en/920189198</a>                             | <b>Z</b> |

## 200 Jobs for helpers:

|     |            |  |          |
|-----|------------|--|----------|
| 573 | 03.03.2024 | <b>Mitarbeiter im Wareneingang (m/w/d)</b><br>88457 Kirchdorf an der Iller - teamKRAFT GmbH<br><a href="https://www.jobnews.info/fn-en/920189203">https://www.jobnews.info/fn-en/920189203</a>                                     | <b>Z</b> |
| 574 | 03.03.2024 | <b>Produktionsmitarbeiter (m/w/d) Hartlöten</b><br>88416 Ochsenhausen - teamKRAFT GmbH<br><a href="https://www.jobnews.info/fn-en/920189180">https://www.jobnews.info/fn-en/920189180</a>  | <b>Z</b> |
| 575 | 03.03.2024 | <b>Produktionsmitarbeiter (m/w/d)</b><br>88416 Ochsenhausen - teamKRAFT GmbH<br><a href="https://www.jobnews.info/fn-en/920189181">https://www.jobnews.info/fn-en/920189181</a>  | <b>Z</b> |
| 576 | 03.03.2024 | <b>Montagehelfer (m/w/d)</b><br>88416 Ochsenhausen - teamKRAFT GmbH<br><a href="https://www.jobnews.info/fn-en/920189183">https://www.jobnews.info/fn-en/920189183</a>   | <b>Z</b> |
| 577 | 03.03.2024 | <b>Staplerfahrer (m/w/d)</b><br>88416 Ochsenhausen - teamKRAFT GmbH<br><a href="https://www.jobnews.info/fn-en/920189184">https://www.jobnews.info/fn-en/920189184</a>   | <b>Z</b> |
| 578 | 03.03.2024 | <b>Produktionshelfer (m/w/d)</b><br>88416 Ochsenhausen - teamKRAFT GmbH<br><a href="https://www.jobnews.info/fn-en/920189187">https://www.jobnews.info/fn-en/920189187</a>   | <b>Z</b> |
| 579 | 03.03.2024 | <b>Produktionsmitarbeiter (m/w/d) Heizung, Klima</b><br>88416 Ochsenhausen - teamKRAFT GmbH<br><a href="https://www.jobnews.info/fn-en/920189188">https://www.jobnews.info/fn-en/920189188</a>                                     | <b>Z</b> |
| 580 | 02.03.2024 | <b>Hauswirtschaftlicher Mitarbeiter Küche (m/w/d)</b><br>Heusteige 40, 88400 Biberach an der Riß - Deutsches Jugendherbergswerk<br><a href="https://www.jobnews.info/fn-en/920049821">https://www.jobnews.info/fn-en/920049821</a> |          |
| 581 | 02.03.2024 | <b>LAGERHELPER (m/w/d)</b><br>88457 Kirchdorf an der Iller - TELKEMEYER PERSONAL LEASING GMBH<br><a href="https://www.jobnews.info/fn-en/719875491">https://www.jobnews.info/fn-en/719875491</a>                                   | <b>Z</b> |
| 582 | 01.03.2024 | <b>Aushilfen für den Service (m/w/d)</b><br>88400 Biberach an der Riß - Parkhotel Jordanbad<br><a href="https://www.jobnews.info/fn-en/919982214">https://www.jobnews.info/fn-en/919982214</a>                                     |          |
| 583 | 01.03.2024 | <b>Gabelstaplerfahrer (m/w/d)</b><br>88436 Eberhardzell - IDS PersonalLeasing GmbH<br><a href="https://www.jobnews.info/fn-en/920774486">https://www.jobnews.info/fn-en/920774486</a>  | <b>Z</b> |

## 200 Jobs for helpers:

|     |            |   |          |
|-----|------------|---|----------|
| 584 | 29.02.2024 | <b>Sicherheitsmitarbeiter (m/w/d) Werkschutz *** 500,-€ (brutto) Wechselprämie ***</b><br>77781 Biberach, Baden - Securitas Deutschland GmbH<br><a href="https://www.jobnews.info/fn-en/921059979">https://www.jobnews.info/fn-en/921059979</a>       |          |
| 585 | 29.02.2024 | <b>Ausbildung 2025 - Altenpflegehelfer (m/w/d)</b><br>88471 Laupheim - Hauskranken-Pflegedienst Gertrud Mayer<br><a href="https://www.jobnews.info/fn-en/922392141">https://www.jobnews.info/fn-en/922392141</a>                                      |          |
| 586 | 29.02.2024 | <b>Mitarbeiter(m/w/d) im Verkauf in Vollzeit / Teilzeit / Aushilfe (520,00€-Basis)</b><br>88441 Mittelbiberach, 88471 Laupheim - Hamma GmbH Co. KG<br><a href="https://www.jobnews.info/fn-en/919901199">https://www.jobnews.info/fn-en/919901199</a> |          |
| 587 | 28.02.2024 | <b>Sicherheitsmitarbeiter (m/w/d) Werkschutz *** 500,-€ (brutto) Wechselprämie ***</b><br>77781 Biberach, Baden - Securitas Deutschland<br><a href="https://www.jobnews.info/fn-en/920557472">https://www.jobnews.info/fn-en/920557472</a>            |          |
| 588 | 28.02.2024 | <b>Montagemitarbeiter (m/w/d)</b><br>88450 Berkheim, Kreis Biberach an der Riß - Cure-X Personaldienstleistungs GmbH Co. KG<br><a href="https://www.jobnews.info/fn-en/919837843">https://www.jobnews.info/fn-en/919837843</a>                        | <b>Z</b> |
| 589 | 28.02.2024 | <b>Maler(m/w/d)/ Malerhelfer(m/w/d)</b><br>88400 Biberach an der Riß - Apero GmbH<br><a href="https://www.jobnews.info/fn-en/919830165">https://www.jobnews.info/fn-en/919830165</a>  | <b>Z</b> |
| 590 | 28.02.2024 | <b>Versandmitarbeiter (m/w/d)</b><br>88521 Ertingen - Böhler Einbauteile GmbH<br><a href="https://www.jobnews.info/fn-en/919909338">https://www.jobnews.info/fn-en/919909338</a>  |          |
| 591 | 28.02.2024 | <b>Pflegehelfer (m/w/d)</b><br>Eugen-Bolz-Straße 1, 88471 Laupheim - Sana Kliniken AG<br><a href="https://www.jobnews.info/fn-en/919816041">https://www.jobnews.info/fn-en/919816041</a>  |          |
| 592 | 28.02.2024 | <b>Produktionsmitarbeiter (gn) Gehäuseschäumerei</b><br>88416 Ochsenhausen - ManpowerGroup<br><a href="https://www.jobnews.info/fn-en/919994028">https://www.jobnews.info/fn-en/919994028</a>   | <b>Z</b> |
| 593 | 28.02.2024 | <b>Reinigungskraft (m/w/d)</b><br>88499 Riedlingen - Anonym<br><a href="https://www.jobnews.info/fn-en/919816222">https://www.jobnews.info/fn-en/919816222</a>  |          |



## 200 Jobs for helpers:

|     |            |   |          |
|-----|------------|---|----------|
| 594 | 27.02.2024 | <b>Staplerfahrer/Lagerist (m/w/d)</b><br>88436 Eberhardzell - Apero GmbH<br><a href="https://www.jobnews.info/fn-en/919712586">https://www.jobnews.info/fn-en/919712586</a>   | <b>Z</b> |
| 595 | 27.02.2024 | <b>GESUCHT! Produktionshelfer (w/m/d) - 127</b><br>88477 Schwendi, Württemberg - Corona service GmbH NL Biberach<br><a href="https://www.jobnews.info/fn-en/919712558">https://www.jobnews.info/fn-en/919712558</a> | <b>Z</b> |
| 596 | 26.02.2024 | <b>Reinigungskraft (m/w/d)</b><br>88450 Berkheim, Kreis Biberach an der Riß - Bürgermeisteramt Berkheim<br><a href="https://www.jobnews.info/fn-en/919646807">https://www.jobnews.info/fn-en/919646807</a>          |          |
| 597 | 26.02.2024 | <b>Helfer/in - Küche</b><br>88400 Biberach an der Riß - Restaurant Kulinarium Agnes Karwat<br><a href="https://www.jobnews.info/fn-en/919639860">https://www.jobnews.info/fn-en/919639860</a>                       |          |
| 598 | 26.02.2024 | <b>Gabelstaplerfahrer (m/w/d)</b><br>88400 Biberach an der Riß - Alb Zeitarbeit GmbH<br><a href="https://www.jobnews.info/fn-en/919639977">https://www.jobnews.info/fn-en/919639977</a>                             | <b>Z</b> |
| 599 | 26.02.2024 | <b>Staplerfahrer (gn) ab 13,50€/brutto - Ochsenhausen</b><br>88400 Biberach an der Riß - ManpowerGroup<br><a href="https://www.jobnews.info/fn-en/919702518">https://www.jobnews.info/fn-en/919702518</a>           | <b>Z</b> |
| 600 | 26.02.2024 | <b>Küchenmitarbeiter (m/w/d)</b><br>88400 Biberach an der Riß - ARAMARK DEUTSCHLAND<br><a href="https://www.jobnews.info/fn-en/919702944">https://www.jobnews.info/fn-en/919702944</a>                              |          |

## 151 Apprenticeships:

|     |            |   |
|-----|------------|---|
| 601 | 28.03.2024 | <b>Ausbildung Verkäufer 09.2024 (m/w/d)</b><br>88427 Bad Schussenried - Lidl<br><a href="https://www.jobnews.info/fn-en/922827850">https://www.jobnews.info/fn-en/922827850</a>   |
| 602 | 28.03.2024 | <b>Ausbildung Verkäufer 09.2024 (m/w/d)</b><br>88400 Biberach an der Riß - Lidl<br><a href="https://www.jobnews.info/fn-en/922818525">https://www.jobnews.info/fn-en/922818525</a>  |
| 603 | 28.03.2024 | <b>Ausbildung Kaufmann im Einzelhandel 09.2024 (m/w/d)</b><br>88400 Biberach an der Riß - Lidl<br><a href="https://www.jobnews.info/fn-en/922818526">https://www.jobnews.info/fn-en/922818526</a>   |
| 604 | 28.03.2024 | <b>Weltweit anerkannte Ausbildung zum Bäcker (m/w/d)</b><br>88400 Biberach an der Riß - Meisterbäckerei Gustav Eisinger GmbH<br><a href="https://www.jobnews.info/fn-en/922818527">https://www.jobnews.info/fn-en/922818527</a>             |
| 605 | 28.03.2024 | <b>Ausbildungsreferent (m/w/d)</b><br>Kirchdorf an der Iller - Liebherr Group<br><a href="https://www.jobnews.info/fn-en/922820303">https://www.jobnews.info/fn-en/922820303</a>  |
| 606 | 28.03.2024 | <b>Ausbildung Kaufmann im Einzelhandel 09.2024 (m/w/d)</b><br>88471 Laupheim - Lidl<br><a href="https://www.jobnews.info/fn-en/922827847">https://www.jobnews.info/fn-en/922827847</a>  |
| 607 | 28.03.2024 | <b>Ausbildung Verkäufer 09.2024 (m/w/d)</b><br>88416 Ochsenhausen - Lidl<br><a href="https://www.jobnews.info/fn-en/922827877">https://www.jobnews.info/fn-en/922827877</a>   |
| 608 | 28.03.2024 | <b>Ausbildung Kaufmann im Einzelhandel 09.2024 (m/w/d)</b><br>88416 Ochsenhausen - Lidl<br><a href="https://www.jobnews.info/fn-en/922827880">https://www.jobnews.info/fn-en/922827880</a>  |
| 609 | 27.03.2024 | <b>Ausbildung Zahnmedizinischer Fachangestellter (m/w/d)</b><br>Rolf-Keller-Platz 1, 88400 Biberach - Elmar Reich Zahnarztpraxis<br><a href="https://www.jobnews.info/fn-en/922651671">https://www.jobnews.info/fn-en/922651671</a>         |
| 610 | 27.03.2024 | <b>Praxisintegrierte Ausbildung Erzieher (PIA) (m/w/d)</b><br>88477 Schwendi-Schönebürg - Diözese Rottenburg-Stuttgart<br><a href="https://www.jobnews.info/fn-en/922654091">https://www.jobnews.info/fn-en/922654091</a>                   |
| 611 | 26.03.2024 | <b>Ausbildung zum/zur Elektroniker/-in Fachrichtung Energie- und Gebäudetechnik (m/w/d)</b><br>Bad Schussenried - ZfP Südwürttemberg AöR<br><a href="https://www.jobnews.info/fn-en/922820620">https://www.jobnews.info/fn-en/922820620</a> |

## 151 Apprenticeships:

|     |            |  |
|-----|------------|--|
| 612 | 25.03.2024 | <b>Ausbildung Fachkraft Kurier-, Express- u. Postdienstleistungen (m/w/d) in 2024</b><br>Laupheim - Post Paket Deutschland<br><a href="https://www.jobnews.info/fn-en/922395248">https://www.jobnews.info/fn-en/922395248</a>      |
| 613 | 22.03.2024 | <b>Ausbildung Zerspanungsmechaniker (m/w/d)</b><br>Bad Buchau - Dornahof Integrationsbetriebe gGmbH<br><a href="https://www.jobnews.info/fn-en/922395305">https://www.jobnews.info/fn-en/922395305</a>                             |
| 614 | 22.03.2024 | <b>Ausbildung Steuerfachangestellte (m/w/d)</b><br>Laupheim - Kanzlei im Steinerhaus<br>DETENRIEDER-ROGGENSTEIN-HARTMANN STE...<br><a href="https://www.jobnews.info/fn-en/922395304">https://www.jobnews.info/fn-en/922395304</a> |
| 615 | 20.03.2024 | <b>Ausbildung Bäckereifachverkäufer (m/w/d)</b><br>Kaiserstr. 58, 88348 Bad Saulgau - Bochtler GmbH<br><a href="https://www.jobnews.info/fn-en/921981802">https://www.jobnews.info/fn-en/921981802</a>                             |
| 616 | 19.03.2024 | <b>Ausbildung als Rohrleitungsbauer (m/w/d) (Start: 01.09.2024)</b><br>Berkheim - MAX WILD<br><a href="https://www.jobnews.info/fn-en/922401226">https://www.jobnews.info/fn-en/922401226</a>                                      |
| 617 | 16.03.2024 | <b>Konstruktionsingenieur (m/w/d) Bauteilentwicklung - Konstruktion, IT</b><br>Biberach, - Handtmann Holding<br><a href="https://www.jobnews.info/fn-en/921699169">https://www.jobnews.info/fn-en/921699169</a>                    |
| 618 | 16.03.2024 | <b>Ausbildung Immobilienkaufmann (m/w/d)</b><br>Marktplatz 18, 88471 Laupheim - Genossenschaft für Wohnungsbau Oberland<br><a href="https://www.jobnews.info/fn-en/921646667">https://www.jobnews.info/fn-en/921646667</a>         |
| 619 | 15.03.2024 | <b>Kfm/Kffr für Büromanagement</b><br>Laupheim - Uhlmann Fechtsport GmbH Co. KG<br><a href="https://www.jobnews.info/fn-en/921519081">https://www.jobnews.info/fn-en/921519081</a>   |
| 620 | 14.03.2024 | <b>Ausbildung z. Kaufmann im Einzelhandel (m/w/d), Fachrichtung Lebensmittel</b><br>Biberach An der Riss - Rewe Group<br><a href="https://www.jobnews.info/fn-en/921474030">https://www.jobnews.info/fn-en/921474030</a>           |
| 621 | 14.03.2024 | <b>Kfm/Kffr im Einzelhandel</b><br>Biberach an der Riß - Modehaus Kolesch<br><a href="https://www.jobnews.info/fn-en/921375952">https://www.jobnews.info/fn-en/921375952</a>   |



## 151 Apprenticeships:

|     |            |  |
|-----|------------|--|
| 622 | 14.03.2024 | <b>Ausbildung zum Maschinen- und Anlagenführer 2024 (m/w/d)</b><br>88416 Ochsenhausen - Wölfle GmbH<br><a href="https://www.jobnews.info/fn-en/922392179">https://www.jobnews.info/fn-en/922392179</a>   |
| 623 | 11.03.2024 | <b>Ausbildung zum Fachinformatiker für Systemintegration (m/w/d), Laupheim</b><br>88471 Laupheim - Uhlmann Pac-Systeme GmbH Co. KG<br><a href="https://www.jobnews.info/fn-en/922392128">https://www.jobnews.info/fn-en/922392128</a>  |
| 624 | 11.03.2024 | <b>Ausbildung zum Elektroniker für Automatisierungstechnik (m/w/d), Laupheim</b><br>88471 Laupheim - Uhlmann Pac-Systeme GmbH Co. KG<br><a href="https://www.jobnews.info/fn-en/922392129">https://www.jobnews.info/fn-en/922392129</a>  |
| 625 | 11.03.2024 | <b>Zerspanungsmechaniker/-in</b><br>Schemmerhofen - Schick GmbH<br><a href="https://www.jobnews.info/fn-en/920932691">https://www.jobnews.info/fn-en/920932691</a>   |
| 626 | 11.03.2024 | <b>Industriemechaniker/-in</b><br>Schemmerhofen - Schick GmbH<br><a href="https://www.jobnews.info/fn-en/920932692">https://www.jobnews.info/fn-en/920932692</a>   |
| 627 | 09.03.2024 | <b>Landschaftsgärtner / Gärtner (m/w/d)</b><br>88480 Achstetten, Oberholzheim, Unterholzheim - Djivic Landschaftsbau<br><a href="https://www.jobnews.info/fn-en/920957971">https://www.jobnews.info/fn-en/920957971</a>  |
| 628 | 09.03.2024 | <b>Duales Studium in der Steuerverwaltung des Landes Baden-Württemberg</b><br>88400 Biberach an der Riß, Halde, Jordanbad, Rindenmoos, Ringschnait, Rißegg, Winterreute - FA Biberach<br><a href="https://www.jobnews.info/fn-en/920927562">https://www.jobnews.info/fn-en/920927562</a>     |
| 629 | 09.03.2024 | <b>Bankkaufmann (m/w/d)</b><br>88400 Biberach an der Riß, Halde, Jordanbad, Rindenmoos, Ringschnait, Rißegg, Winterreute - Kreissparkasse Biberach A.d.ö.R.<br><a href="https://www.jobnews.info/fn-en/920929871">https://www.jobnews.info/fn-en/920929871</a>                               |
| 630 | 09.03.2024 | <b>Duales Studium - Bachelor of Arts (B. A.) BWL-Bank</b><br>88400 Biberach an der Riß, Halde, Jordanbad, Rindenmoos, Ringschnait, Rißegg, Winterreute - Kreissparkasse Biberach A.d.ö.R.<br><a href="https://www.jobnews.info/fn-en/920936067">https://www.jobnews.info/fn-en/920936067</a> |

## 151 Apprenticeships:

|     |            |   |
|-----|------------|---|
| 631 | 09.03.2024 | <b>Bachelor of Science (B. S.) Wirtschaftsinformatik</b><br>88400 Biberach an der Riß, Halde, Jordanbad, Rindenmoos, Ringschnait, Rißegg, Winterreute - Kreissparkasse Biberach A.d.ö.R.<br><a href="https://www.jobnews.info/fn-en/920936525">https://www.jobnews.info/fn-en/920936525</a> |
| 632 | 09.03.2024 | <b>Ausbildung Fachkraft für Lagerlogistik (m/w/d) 2024</b><br>88471 Laupheim, Dürnachhof, Haderhöhe, Obersulmetingen, Untersulmetingen - Rayher Hobby GmbH<br><a href="https://www.jobnews.info/fn-en/920931713">https://www.jobnews.info/fn-en/920931713</a>                               |
| 633 | 09.03.2024 | <b>Ausbildung Kaufmann/-frau im Groß- und Außenhandelsmanagement (m/w/d) 2024</b><br>88471 Laupheim, Dürnachhof, Haderhöhe, Obersulmetingen, Untersulmetingen - Rayher Hobby GmbH<br><a href="https://www.jobnews.info/fn-en/920938911">https://www.jobnews.info/fn-en/920938911</a>        |
| 634 | 08.03.2024 | <b>Mechatroniker/-in</b><br>Laupheim - Uhlmann Pac-Systeme GmbH Co. KG<br><a href="https://www.jobnews.info/fn-en/920645681">https://www.jobnews.info/fn-en/920645681</a>   |
| 635 | 08.03.2024 | <b>Industriemechaniker/-in</b><br>Laupheim - Uhlmann Pac-Systeme GmbH Co. KG<br><a href="https://www.jobnews.info/fn-en/920645697">https://www.jobnews.info/fn-en/920645697</a>   |
| 636 | 08.03.2024 | <b>Industriekaufmann/-frau</b><br>Laupheim - Uhlmann Pac-Systeme GmbH Co. KG<br><a href="https://www.jobnews.info/fn-en/920649459">https://www.jobnews.info/fn-en/920649459</a>   |
| 637 | 08.03.2024 | <b>Fachinformatiker/-in (Systemintegration)</b><br>Laupheim - Uhlmann Pac-Systeme GmbH Co. KG<br><a href="https://www.jobnews.info/fn-en/920650859">https://www.jobnews.info/fn-en/920650859</a>  |
| 638 | 08.03.2024 | <b>Fachkraft für Lagerlogistik</b><br>Laupheim - Uhlmann Pac-Systeme GmbH Co. KG<br><a href="https://www.jobnews.info/fn-en/920653532">https://www.jobnews.info/fn-en/920653532</a>   |
| 639 | 05.03.2024 | <b>Steuerfachangestellter (m/w/d)</b><br>88400 Biberach an der Riß - Schiele Funk Steuerberater PartGmbH<br><a href="https://www.jobnews.info/fn-en/922375515">https://www.jobnews.info/fn-en/922375515</a>   |
| 640 | 05.03.2024 | <b>Steuerfachangestellter (m/w/d)</b><br>88416 Ochsenhausen - Schiele Funk Steuerberater PartGmbH<br><a href="https://www.jobnews.info/fn-en/922392181">https://www.jobnews.info/fn-en/922392181</a>  |

## 151 Apprenticeships:

|     |            |  |
|-----|------------|--|
| 641 | 05.03.2024 | <b>Bankkaufmann/-frau</b><br>Riedlingen - VR Bank Riedlingen-Federsee eG<br><a href="https://www.jobnews.info/fn-en/920309687">https://www.jobnews.info/fn-en/920309687</a>  |
| 642 | 05.03.2024 | <b>Musikfachhändler/-in</b><br>Rot an der Rot - Musikverlag Rundel GmbH<br><a href="https://www.jobnews.info/fn-en/920311301">https://www.jobnews.info/fn-en/920311301</a>   |
| 643 | 02.03.2024 | <b>Ausbildung Kaufmann im Einzelhandel 09.2024 (m/w/d)</b><br>88427 Bad Schussenried - Lidl<br><a href="https://www.jobnews.info/fn-en/922392149">https://www.jobnews.info/fn-en/922392149</a>                       |
| 644 | 02.03.2024 | <b>Ausbildung Fachkraft für Lagerlogistik 09.2024 (m/w/d)</b><br>88451 Dettingen an der Iller - Lidl<br><a href="https://www.jobnews.info/fn-en/922392174">https://www.jobnews.info/fn-en/922392174</a>              |
| 645 | 02.03.2024 | <b>Ausbildung Fachlagerist 09.2024 (m/w/d)</b><br>88451 Dettingen an der Iller - Lidl<br><a href="https://www.jobnews.info/fn-en/922392175">https://www.jobnews.info/fn-en/922392175</a>                             |
| 646 | 01.03.2024 | <b>Ausbildung z. Fachverkäufer im Lebensmittelhandwerk, Fleischerei (m/w/d)</b><br>Biberach - Rewe Group<br><a href="https://www.jobnews.info/fn-en/920301441">https://www.jobnews.info/fn-en/920301441</a>          |
| 647 | 01.03.2024 | <b>Ausbildung im Abiprogramm Einzelhandel (m/w/d)</b><br>Biberach An der Riss - Penny GmbH<br><a href="https://www.jobnews.info/fn-en/921012595">https://www.jobnews.info/fn-en/921012595</a>                        |
| 648 | 01.03.2024 | <b>Ausbildung Kaufmann im Einzelhandel (m/w/d)</b><br>Biberach An der Riss - Penny GmbH<br><a href="https://www.jobnews.info/fn-en/921057221">https://www.jobnews.info/fn-en/921057221</a>                           |
| 649 | 01.03.2024 | <b>Ausbildung Kaufmann im Einzelhandel (m/w/d)</b><br>Bad Buchau - Penny GmbH<br><a href="https://www.jobnews.info/fn-en/921013490">https://www.jobnews.info/fn-en/921013490</a>                                     |
| 650 | 01.03.2024 | <b>Ausbildung im Abiprogramm Einzelhandel (m/w/d)</b><br>Bad Buchau - Penny GmbH<br><a href="https://www.jobnews.info/fn-en/921043833">https://www.jobnews.info/fn-en/921043833</a>                                  |
| 651 | 01.03.2024 | <b>Ausbildung z. Kaufmann im Einzelhandel (m/w/d), Fachrichtung Lebensmittel</b><br>Bad Schussenried - Rewe Group<br><a href="https://www.jobnews.info/fn-en/921043278">https://www.jobnews.info/fn-en/921043278</a> |



## 151 Apprenticeships:

|     |            |  |
|-----|------------|--|
| 652 | 01.03.2024 | <b>Ausbildung im Abiprogramm Einzelhandel (m/w/d)</b><br>Langenenslingen - Penny GmbH<br><a href="https://www.jobnews.info/fn-en/921016959">https://www.jobnews.info/fn-en/921016959</a>   |
| 653 | 01.03.2024 | <b>Chemielaborant/-in</b><br>Mietingen - Olin Germany Upstream GmbH Co. KG<br><a href="https://www.jobnews.info/fn-en/919996730">https://www.jobnews.info/fn-en/919996730</a>  |
| 654 | 29.02.2024 | <b>Kaufmännische Ausbildung bei Liebherr (m/w/d)</b><br>Hans-Liebherr-Straße 45, 88400 Biberach an der Riß, Pfänderstraße 50-52, 88161 Lindenberg im Allgäu, Im Elchgrund 12, 88427 Bad Schussenried, Dr.-Hans-Liebherr-Str. 1, 89584 Ehingen, St. Vitus 1, 88457 Kirchdorf an der Iller, Stahlstraße 25, 88339 Ba - Liebherr Group<br><a href="https://www.jobnews.info/fn-en/919887299">https://www.jobnews.info/fn-en/919887299</a> |
| 655 | 28.02.2024 | <b>Ausbildung z. Fachverkäufer im Lebensmittelhandwerk, Fleischerei (m/w/d)</b><br>Bad Buchau - Rewe Group<br><a href="https://www.jobnews.info/fn-en/921087710">https://www.jobnews.info/fn-en/921087710</a>  |
| 656 | 28.02.2024 | <b>Ausbildung z. Fleischer (m/w/d)</b><br>Bad Buchau - Rewe Group<br><a href="https://www.jobnews.info/fn-en/921345195">https://www.jobnews.info/fn-en/921345195</a>   |
| 657 | 28.02.2024 | <b>Ausbildung z. Fachverkäufer im Lebensmittelhandwerk, Fleischerei (m/w/d)</b><br>Bad Schussenried - Rewe Group<br><a href="https://www.jobnews.info/fn-en/921087707">https://www.jobnews.info/fn-en/921087707</a>  |
| 658 | 28.02.2024 | <b>Ausbildung z. Fleischer (m/w/d)</b><br>Bad Schussenried - Rewe Group<br><a href="https://www.jobnews.info/fn-en/921088006">https://www.jobnews.info/fn-en/921088006</a>   |
| 659 | 28.02.2024 | <b>Duales Studium bei Liebherr (m/w/d)</b><br>Hans-Liebherr-Straße 45, 88400 Biberach an der Riß, Pfänderstraße 50-52, 88161 Lindenberg im Allgäu, Im Elchgrund 12, 88427 Bad Schussenried, Dr.-Hans-Liebherr-Str. 1, 89584 Ehingen, St. Vitus 1, 88457 Kirchdorf an der Iller, Stahlstraße 25, 88339 Ba - Liebherr Group<br><a href="https://www.jobnews.info/fn-en/919815641">https://www.jobnews.info/fn-en/919815641</a>           |

## 151 Apprenticeships:

|     |            |   |
|-----|------------|---|
| 660 | 28.02.2024 | <b>Technische Ausbildung bei Liebherr (m/w/d)</b><br>Hans-Liebherr-Straße 45, 88400 Biberach an der Riß, Pfänderstraße 50-52, 88161 Lindenberg im Allgäu, Im Elchgrund 12, 88427 Bad Schussenried, Dr.-Hans-Liebherr-Str. 1, 89584 Ehingen, St. Vitus 1, 88457 Kirchdorf an der Iller, Stahlstraße 25, 88339 Ba - Liebherr Group<br><a href="https://www.jobnews.info/fn-en/919815642">https://www.jobnews.info/fn-en/919815642</a> |
| 661 | 28.02.2024 | <b>Ausbildung z. Kaufmann im Einzelhandel (m/w/d), Fachrichtung Lebensmittel</b><br>Biberach an der Riß - Rewe Group<br><a href="https://www.jobnews.info/fn-en/920607737">https://www.jobnews.info/fn-en/920607737</a>   |
| 662 | 28.02.2024 | <b>Ausbildung z. Kaufmann im Einzelhandel (m/w/d), Fachrichtung Lebensmittel</b><br>Erolzheim - Rewe Group<br><a href="https://www.jobnews.info/fn-en/921089766">https://www.jobnews.info/fn-en/921089766</a>   |
| 663 | 28.02.2024 | <b>Ausbildung Steuerfachangestellte (m/w/d)</b><br>88471 Laupheim - Kanzlei im Steinerhaus<br>DETTENRIEDER-ROGGENSTEIN-HARTMANN STEUERBERATER PARTNERSCHAFT mbB<br><a href="https://www.jobnews.info/fn-en/919837971">https://www.jobnews.info/fn-en/919837971</a>  |
| 664 | 28.02.2024 | <b>Ausbildung z. Kaufmann im Einzelhandel (m/w/d), Fachrichtung Lebensmittel</b><br>Laupheim - Rewe Group<br><a href="https://www.jobnews.info/fn-en/921087638">https://www.jobnews.info/fn-en/921087638</a>  |
| 665 | 28.02.2024 | <b>2856 Pflegehilfskraft mit Ausbildung (w/m/d) im Nachtdienst</b><br>88437 Maselheim - St. Elisabeth-Stiftung<br><a href="https://www.jobnews.info/fn-en/919838028">https://www.jobnews.info/fn-en/919838028</a>   |
| 666 | 14.02.2024 | <b>Ausbildung zum/r Verkäufer/in (m/w/d) 2024 - Biberach an der Riss</b><br>88400 Biberach an der Riß - C Mode GmbH Co. KG<br><a href="https://www.jobnews.info/fn-en/918766467">https://www.jobnews.info/fn-en/918766467</a>   |
| 667 | 08.02.2024 | <b>Ausbildung zum Packmitteltechnologe (m/w/d)</b><br>Biberach, Deutschland - Karl Knauer KG<br><a href="https://www.jobnews.info/fn-en/916164400">https://www.jobnews.info/fn-en/916164400</a>   |
| 668 | 08.02.2024 | <b>Duales Studium Bachelor of Arts (m/w/d) Fachrichtungen: BWL-Bank oder BWL-Finanzdienstleistungen</b><br>Laupheim, Deutschland - VR-Bank Laupheim-Illertal eG<br><a href="https://www.jobnews.info/fn-en/916163508">https://www.jobnews.info/fn-en/916163508</a>  |

## 151 Apprenticeships:

|     |            |   |
|-----|------------|---|
| 669 | 07.02.2024 | <b>Ausbildung zum Medientechnologe Druck (m/w/d)</b><br>Biberach, Deutschland - Karl Knauer KG<br><a href="https://www.jobnews.info/fn-en/916162854">https://www.jobnews.info/fn-en/916162854</a>                       |
| 670 | 07.02.2024 | <b>Ausbildung zum Industriemechaniker (m/w/d)</b><br>Biberach, Deutschland - Karl Knauer KG<br><a href="https://www.jobnews.info/fn-en/916162888">https://www.jobnews.info/fn-en/916162888</a>                          |
| 671 | 07.02.2024 | <b>Ausbildung zum Maschinen- und Anlagenführer (m/w/d)</b><br>Biberach, Deutschland - Karl Knauer KG<br><a href="https://www.jobnews.info/fn-en/916163645">https://www.jobnews.info/fn-en/916163645</a>                 |
| 672 | 07.02.2024 | <b>Hotelfachmann/-frau</b><br>Biberach an der Riß - Lerch GmbH<br><a href="https://www.jobnews.info/fn-en/916178465">https://www.jobnews.info/fn-en/916178465</a>   |
| 673 | 07.02.2024 | <b>Mechatroniker/-in</b><br>Biberach an der Riß - KaVo Dental GmbH<br><a href="https://www.jobnews.info/fn-en/916178469">https://www.jobnews.info/fn-en/916178469</a>   |
| 674 | 07.02.2024 | <b>Fachmann/-frau für Restaurants und Veranstaltungsgastronomie</b><br>Biberach an der Riß - Lerch GmbH<br><a href="https://www.jobnews.info/fn-en/916178471">https://www.jobnews.info/fn-en/916178471</a>              |
| 675 | 07.02.2024 | <b>Zerspanungsmechaniker/-in</b><br>Biberach an der Riß - KaVo Dental GmbH<br><a href="https://www.jobnews.info/fn-en/916178836">https://www.jobnews.info/fn-en/916178836</a>   |
| 676 | 07.02.2024 | <b>Kunststoff- und Kautschuktechnologe/-technologin (Formteile)</b><br>Schwendi - Scheplast GmbH Kunststoffformteile<br><a href="https://www.jobnews.info/fn-en/916179040">https://www.jobnews.info/fn-en/916179040</a> |
| 677 | 03.02.2024 | <b>weitere duale Studienangebote</b><br>Mietingen - Matthäus Schmid Bauunternehmen GmbH Co. KG<br><a href="https://www.jobnews.info/fn-en/915749581">https://www.jobnews.info/fn-en/915749581</a>                       |
| 678 | 02.02.2024 | <b>Ausbildung Fachkraft Kurier-, Postdienstleistungen (m/w/d)</b><br>88471 Laupheim - Deutsche Post DHL Group<br><a href="https://www.jobnews.info/fn-en/915600282">https://www.jobnews.info/fn-en/915600282</a>        |
| 679 | 25.01.2024 | <b>Ausbildung Verkäufer / Kaufmann im Einzelhandel 2024 (m/w/d)</b><br>Laupheim, Deutschland - ALDI Süd<br><a href="https://www.jobnews.info/fn-en/914546363">https://www.jobnews.info/fn-en/914546363</a>              |



## 151 Apprenticeships:

|     |            |   |
|-----|------------|---|
| 680 | 24.01.2024 | <b>Landschaftsgärtner (m/w/d)</b><br>Achstetten, Deutschland - Grün 24 Die Hauptstadtgärtner GmbH<br><a href="https://www.jobnews.info/fn-en/914215085">https://www.jobnews.info/fn-en/914215085</a>  |
| 681 | 24.01.2024 | <b>Landschaftsgärtner (m/w/d)</b><br>Bad Buchau, Deutschland - Grün 24 Die Hauptstadtgärtner GmbH<br><a href="https://www.jobnews.info/fn-en/914215090">https://www.jobnews.info/fn-en/914215090</a>  |
| 682 | 24.01.2024 | <b>Ausbildung Verkäufer 2024 (m/w/d)</b><br>Laupheim, Deutschland - ALDI Süd<br><a href="https://www.jobnews.info/fn-en/914349850">https://www.jobnews.info/fn-en/914349850</a>   |
| 683 | 23.01.2024 | <b>Landschaftsgärtner (m/w/d)</b><br>Biberach an der Riß, Deutschland - Grün 24 Die Hauptstadtgärtner GmbH<br><a href="https://www.jobnews.info/fn-en/914042870">https://www.jobnews.info/fn-en/914042870</a>   |
| 684 | 23.01.2024 | <b>Ausbildung zum Fachverkäufer im Lebensmittelhandwerk -<br/>Fachrichtung Fleischerei (m/w/d) - 2024</b><br>Biberach an der Riß, Deutschland - Edeka<br><a href="https://www.jobnews.info/fn-en/914203135">https://www.jobnews.info/fn-en/914203135</a>              |
| 685 | 23.01.2024 | <b>Ausbildung Verkäufer / Kaufmann im Einzelhandel 2024 (m/w/d)</b><br>Erolzheim, Deutschland - ALDI Süd<br><a href="https://www.jobnews.info/fn-en/914189856">https://www.jobnews.info/fn-en/914189856</a>   |
| 686 | 20.01.2024 | <b>Ausbildung Verkäufer 2024 (m/w/d)</b><br>Riedlingen, Deutschland - ALDI Süd<br><a href="https://www.jobnews.info/fn-en/913687905">https://www.jobnews.info/fn-en/913687905</a>   |
| 687 | 20.01.2024 | <b>Digital Sales Marketing (B.Sc.)</b><br>Riedlingen, Deutschland - SRH Fernhochschule<br><a href="https://www.jobnews.info/fn-en/913693770">https://www.jobnews.info/fn-en/913693770</a>   |
| 688 | 18.01.2024 | <b>Ausbildung zur Fachkraft für Lagerlogistik (m/w/d) in unserem<br/>Regionalzentrum Achstetten - September 2023</b><br>Achstetten, Deutschland - Robert Aebi GmbH<br><a href="https://www.jobnews.info/fn-en/913073162">https://www.jobnews.info/fn-en/913073162</a> |
| 689 | 18.01.2024 | <b>Ausbildung als Straßenbauer (m/w/d)</b><br>Berkheim, Deutschland - Max Wild GmbH<br><a href="https://www.jobnews.info/fn-en/913080313">https://www.jobnews.info/fn-en/913080313</a>  |
| 690 | 18.01.2024 | <b>Ausbildung als Metallbauer (m/w/d) - Nutzfahrzeugbau</b><br>Berkheim, Deutschland - Max Wild GmbH<br><a href="https://www.jobnews.info/fn-en/913106735">https://www.jobnews.info/fn-en/913106735</a>   |

## 151 Apprenticeships:

|     |            |   |
|-----|------------|---|
| 691 | 18.01.2024 | <b>Ausbildung als Spezialtiefbauer (m/w/d)</b><br>Berkheim, Deutschland - Max Wild GmbH<br><a href="https://www.jobnews.info/fn-en/913331596">https://www.jobnews.info/fn-en/913331596</a>  |
| 692 | 18.01.2024 | <b>Ausbildung zum Fachverkäufer im Lebensmittelhandwerk - Fachrichtung Bäckerei (m/w/d) - 2024</b><br>Biberach an der Riß, Deutschland - Edeka<br><a href="https://www.jobnews.info/fn-en/913053800">https://www.jobnews.info/fn-en/913053800</a> |
| 693 | 18.01.2024 | <b>Ausbildung zum/zur Trockenbaumonteur/in (m/w/d) 2024</b><br>Biberach an der Riß, Deutschland - Heinrich Schmid GmbH Co. KG<br><a href="https://www.jobnews.info/fn-en/913339241">https://www.jobnews.info/fn-en/913339241</a>                  |
| 694 | 18.01.2024 | <b>Ausbildung zum Kaufmann/-frau Groß- und Außenhandelsmanagement (m/w/d) in Laupheim</b><br>Laupheim, Deutschland - Gienger Memmingen KG<br><a href="https://www.jobnews.info/fn-en/913042727">https://www.jobnews.info/fn-en/913042727</a>      |
| 695 | 18.01.2024 | <b>Ausbildung zum Kaufmann im Einzelhandel (m/w/d) - 2024</b><br>Laupheim, Deutschland - Edeka<br><a href="https://www.jobnews.info/fn-en/913269896">https://www.jobnews.info/fn-en/913269896</a>   |
| 696 | 18.01.2024 | <b>Global Business Administration (MBA) (Englisch)</b><br>Riedlingen, Deutschland - SRH Fernhochschule<br><a href="https://www.jobnews.info/fn-en/913035548">https://www.jobnews.info/fn-en/913035548</a>   |
| 697 | 18.01.2024 | <b>Digital Business Management (M.Sc.)</b><br>Riedlingen, Deutschland - SRH Fernhochschule<br><a href="https://www.jobnews.info/fn-en/913035550">https://www.jobnews.info/fn-en/913035550</a>   |
| 698 | 18.01.2024 | <b>Gesundheitsmanagement (B.A.)</b><br>Riedlingen, Deutschland - SRH Fernhochschule<br><a href="https://www.jobnews.info/fn-en/913036153">https://www.jobnews.info/fn-en/913036153</a>  |
| 699 | 18.01.2024 | <b>Sozialmanagement (M.A.)</b><br>Riedlingen, Deutschland - SRH Fernhochschule<br><a href="https://www.jobnews.info/fn-en/913036190">https://www.jobnews.info/fn-en/913036190</a>   |
| 700 | 18.01.2024 | <b>Betriebswirtschaft und Interkulturelle Kommunikation (B.A.)</b><br>Riedlingen, Deutschland - SRH Fernhochschule<br><a href="https://www.jobnews.info/fn-en/913036217">https://www.jobnews.info/fn-en/913036217</a>                             |
| 701 | 18.01.2024 | <b>Therapiewissenschaften - Ergotherapie (B.Sc.)</b><br>Riedlingen, Deutschland - SRH Fernhochschule<br><a href="https://www.jobnews.info/fn-en/913088402">https://www.jobnews.info/fn-en/913088402</a>   |

## 151 Apprenticeships:

|     |            |  |
|-----|------------|--|
| 702 | 18.01.2024 | <b>Management (M.Sc.)</b><br>Riedlingen, Deutschland - SRH Fernhochschule<br><a href="https://www.jobnews.info/fn-en/913109598">https://www.jobnews.info/fn-en/913109598</a>   |
| 703 | 18.01.2024 | <b>Digital Banking Finance (M.Sc.)</b><br>Riedlingen, Deutschland - SRH Fernhochschule<br><a href="https://www.jobnews.info/fn-en/913109694">https://www.jobnews.info/fn-en/913109694</a>  |
| 704 | 18.01.2024 | <b>Master of Business Administration in Global Management (GMBA)</b><br>Riedlingen, Deutschland - SRH Fernhochschule<br><a href="https://www.jobnews.info/fn-en/913110191">https://www.jobnews.info/fn-en/913110191</a>  |
| 705 | 18.01.2024 | <b>Business Management (B.A.) (Englisch)</b><br>Riedlingen, Deutschland - SRH Fernhochschule<br><a href="https://www.jobnews.info/fn-en/913113475">https://www.jobnews.info/fn-en/913113475</a>  |
| 706 | 18.01.2024 | <b>Data Science Analytics (M.Sc.)</b><br>Riedlingen, Deutschland - SRH Fernhochschule<br><a href="https://www.jobnews.info/fn-en/913115103">https://www.jobnews.info/fn-en/913115103</a>   |
| 707 | 18.01.2024 | <b>Soziale Arbeit (M.A.)</b><br>Riedlingen, Deutschland - SRH Fernhochschule<br><a href="https://www.jobnews.info/fn-en/913115849">https://www.jobnews.info/fn-en/913115849</a>  |
| 708 | 18.01.2024 | <b>Wirtschaftsinformatik (B.Sc.)</b><br>Riedlingen, Deutschland - SRH Fernhochschule<br><a href="https://www.jobnews.info/fn-en/913329079">https://www.jobnews.info/fn-en/913329079</a>  |
| 709 | 18.01.2024 | <b>Wirtschaftsrecht (LL.B.)</b><br>Riedlingen, Deutschland - SRH Fernhochschule<br><a href="https://www.jobnews.info/fn-en/913337033">https://www.jobnews.info/fn-en/913337033</a>   |
| 710 | 17.01.2024 | <b>Ausbildung zum Elektroniker für Betriebstechnik (m/w/d)</b><br>Biberach, Deutschland - Karl Knauer KG<br><a href="https://www.jobnews.info/fn-en/913003805">https://www.jobnews.info/fn-en/913003805</a>  |
| 711 | 17.01.2024 | <b>AUSBILDUNG ALS KAUFMANN IM GROß- UND AUßENHANDELSMANAGEMENT (m/w/d) in unserem Regionalzentrum Achstetten - 2023</b><br>Achstetten, Deutschland - Robert Aebi GmbH<br><a href="https://www.jobnews.info/fn-en/913019188">https://www.jobnews.info/fn-en/913019188</a> |
| 712 | 17.01.2024 | <b>Ausbildung Zugverkehrssteuerer 2024 (w/m/d)</b><br>Riedlingen, Deutschland - Deutsche Bahn AG<br><a href="https://www.jobnews.info/fn-en/912948081">https://www.jobnews.info/fn-en/912948081</a>  |



## 151 Apprenticeships:

|     |            |  |
|-----|------------|--|
| 713 | 17.01.2024 | <b>Wirtschaftsingenieurwesen (B.Sc.)</b><br>Riedlingen, Deutschland - SRH Fernhochschule<br><a href="https://www.jobnews.info/fn-en/913022483">https://www.jobnews.info/fn-en/913022483</a>  |
| 714 | 05.01.2024 | <b>Ausbildung Zugverkehrssteuerer 2024 (w/m/d)</b><br>88400 Biberach an der Riß - Deutsche Bahn AG<br><a href="https://www.jobnews.info/fn-en/911520407">https://www.jobnews.info/fn-en/911520407</a>  |
| 715 | 05.01.2024 | <b>Ausbildung Fachkraft Kurier-, Express- u. Postdienstleistu</b><br>88471 Laupheim - Deutsche Post DHL Group<br><a href="https://www.jobnews.info/fn-en/911456101">https://www.jobnews.info/fn-en/911456101</a>   |
| 716 | 04.01.2024 | <b>Ausbildung als Straßenbauer (m/w/d) - Standort Leutkirch/Allgäu</b><br>Berkheim, Deutschland - Max Wild GmbH<br><a href="https://www.jobnews.info/fn-en/911316580">https://www.jobnews.info/fn-en/911316580</a>   |
| 717 | 03.01.2024 | <b>Ausbildung zum Verkäufer (m/w/d) / Einzelhandelskaufmann (</b><br>88453 Erolzheim, Kreis Biberach an der Riß - Dirk Rossmann GmbH<br><a href="https://www.jobnews.info/fn-en/911097151">https://www.jobnews.info/fn-en/911097151</a>                                |
| 718 | 02.01.2024 | <b>Ausbildung zum Fachverkäufer im Lebensmittelhandwerk -<br/>Fachrichtung Bäckerei (m/w/d) - 2024</b><br>Biberach an der Riß, Deutschland - EDEKA Schindler Elzach<br><a href="https://www.jobnews.info/fn-en/910975696">https://www.jobnews.info/fn-en/910975696</a> |
| 719 | 01.01.2024 | <b>Ausbildung als Technischer Produktdesigner (m/w/d)</b><br>Biberach an der Riß, Deutschland - Handtmann Service GmbH Co. KG<br><a href="https://www.jobnews.info/fn-en/910577625">https://www.jobnews.info/fn-en/910577625</a>                                       |
| 720 | 01.01.2024 | <b>Ausbildung zum Elektroniker (m/w/d) für Geräte Systeme</b><br>Biberach an der Riß, Deutschland - Handtmann Service GmbH Co. KG<br><a href="https://www.jobnews.info/fn-en/910577629">https://www.jobnews.info/fn-en/910577629</a>                                   |
| 721 | 31.12.2023 | <b>Global MBA in Sustainability (Englisch)</b><br>Riedlingen, Deutschland - SRH Fernhochschule<br><a href="https://www.jobnews.info/fn-en/910519904">https://www.jobnews.info/fn-en/910519904</a>  |
| 722 | 30.12.2023 | <b>Landschaftsgärtner (m/w/d)</b><br>Achstetten, Deutschland - Geiger FM Grünservice West GmbH Co. KG<br><a href="https://www.jobnews.info/fn-en/910296307">https://www.jobnews.info/fn-en/910296307</a>   |
| 723 | 30.12.2023 | <b>Ausbildung zum Augenoptiker (w/m/d) für 2024</b><br>Biberach an der Riß, Deutschland - Fielmann<br><a href="https://www.jobnews.info/fn-en/910393660">https://www.jobnews.info/fn-en/910393660</a>  |

## 151 Apprenticeships:

|     |            |   |
|-----|------------|---|
| 724 | 30.12.2023 | <b>Sozialmanagement (B.A.)</b><br>Riedlingen, Deutschland - SRH Fernhochschule<br><a href="https://www.jobnews.info/fn-en/910284592">https://www.jobnews.info/fn-en/910284592</a>                     |
| 725 | 30.12.2023 | <b>Sustainability Management (MBA)</b><br>Riedlingen, Deutschland - SRH Fernhochschule<br><a href="https://www.jobnews.info/fn-en/910285109">https://www.jobnews.info/fn-en/910285109</a>             |
| 726 | 30.12.2023 | <b>Executive MBA für Ärztinnen und Ärzte</b><br>Riedlingen, Deutschland - SRH Fernhochschule<br><a href="https://www.jobnews.info/fn-en/910285138">https://www.jobnews.info/fn-en/910285138</a>       |
| 727 | 30.12.2023 | <b>Nachhaltigkeitsmanagement (B.A.)</b><br>Riedlingen, Deutschland - SRH Fernhochschule<br><a href="https://www.jobnews.info/fn-en/910286203">https://www.jobnews.info/fn-en/910286203</a>            |
| 728 | 30.12.2023 | <b>Betriebliches Gesundheitsmanagement (M.Sc.)</b><br>Riedlingen, Deutschland - SRH Fernhochschule<br><a href="https://www.jobnews.info/fn-en/910286748">https://www.jobnews.info/fn-en/910286748</a> |
| 729 | 30.12.2023 | <b>Digital Marketing (MBA)</b><br>Riedlingen, Deutschland - SRH Fernhochschule<br><a href="https://www.jobnews.info/fn-en/910315460">https://www.jobnews.info/fn-en/910315460</a>                     |
| 730 | 30.12.2023 | <b>Management im Gesundheitswesen (M.A.)</b><br>Riedlingen, Deutschland - SRH Fernhochschule<br><a href="https://www.jobnews.info/fn-en/910318451">https://www.jobnews.info/fn-en/910318451</a>       |
| 731 | 30.12.2023 | <b>Wirtschaftspsychologie Leadership (M.Sc.)</b><br>Riedlingen, Deutschland - SRH Fernhochschule<br><a href="https://www.jobnews.info/fn-en/910326029">https://www.jobnews.info/fn-en/910326029</a>   |
| 732 | 30.12.2023 | <b>Integrative Lerntherapie (M.A.)</b><br>Riedlingen, Deutschland - SRH Fernhochschule<br><a href="https://www.jobnews.info/fn-en/910326032">https://www.jobnews.info/fn-en/910326032</a>             |
| 733 | 30.12.2023 | <b>Beratung Coaching (M.A.)</b><br>Riedlingen, Deutschland - SRH Fernhochschule<br><a href="https://www.jobnews.info/fn-en/910326040">https://www.jobnews.info/fn-en/910326040</a>                    |
| 734 | 30.12.2023 | <b>Wirtschaftspsychologie (B.Sc.)</b><br>Riedlingen, Deutschland - SRH Fernhochschule<br><a href="https://www.jobnews.info/fn-en/910326060">https://www.jobnews.info/fn-en/910326060</a>              |

## 151 Apprenticeships:

|     |            |   |
|-----|------------|---|
| 735 | 30.12.2023 | <b>Innovation und Zukunftsforschung (M.Sc.)</b><br>Riedlingen, Deutschland - SRH Fernhochschule<br><a href="https://www.jobnews.info/fn-en/910390957">https://www.jobnews.info/fn-en/910390957</a>  |
| 736 | 30.12.2023 | <b>Digital Management Transformation (M.Sc.)</b><br>Riedlingen, Deutschland - SRH Fernhochschule<br><a href="https://www.jobnews.info/fn-en/910401375">https://www.jobnews.info/fn-en/910401375</a>   |
| 737 | 29.12.2023 | <b>Ausbildung zum Verkäufer (m/w/d)</b><br>88499 Altheim bei Riedlingen, Württemberg - Norma<br>Lebensmittelfilialbetrieb Stiftung Co. KG<br><a href="https://www.jobnews.info/fn-en/910241330">https://www.jobnews.info/fn-en/910241330</a>                |
| 738 | 29.12.2023 | <b>Ausbildung zum Kaufmann im Einzelhandel (m/w/d)</b><br>88499 Altheim bei Riedlingen, Württemberg - Norma<br>Lebensmittelfilialbetrieb Stiftung Co. KG<br><a href="https://www.jobnews.info/fn-en/910241333">https://www.jobnews.info/fn-en/910241333</a> |
| 739 | 29.12.2023 | <b>Ausbildung als Kraftfahrzeugmechatroniker (m/w/d) -<br/>Nutzfahrzeugtechnik</b><br>Berkheim, Deutschland - Max Wild GmbH<br><a href="https://www.jobnews.info/fn-en/910269189">https://www.jobnews.info/fn-en/910269189</a>                              |
| 740 | 29.12.2023 | <b>Ausbildung Kaufmann/-frau im Einzelhandel (m/w/d)</b><br>88400 Biberach an der Riß - Euronics Deutschland eG<br><a href="https://www.jobnews.info/fn-en/910221093">https://www.jobnews.info/fn-en/910221093</a>  |
| 741 | 29.12.2023 | <b>Ausbildung zum Verkäufer (m/w/d)</b><br>88400 Biberach an der Riß - Norma Lebensmittelfilialbetrieb Stiftung<br>Co. KG<br><a href="https://www.jobnews.info/fn-en/910221096">https://www.jobnews.info/fn-en/910221096</a>                                |
| 742 | 29.12.2023 | <b>Ausbildung zum Kaufmann im Einzelhandel (m/w/d)</b><br>88400 Biberach an der Riß - Norma Lebensmittelfilialbetrieb Stiftung<br>Co. KG<br><a href="https://www.jobnews.info/fn-en/910221098">https://www.jobnews.info/fn-en/910221098</a>                 |
| 743 | 29.12.2023 | <b>Ausbildung zum Verkäufer (m/w/d)</b><br>88451 Dettingen an der Iller - Norma Lebensmittelfilialbetrieb Stiftung<br>Co. KG<br><a href="https://www.jobnews.info/fn-en/910241372">https://www.jobnews.info/fn-en/910241372</a>                             |



## 151 Apprenticeships:

|     |            |   |
|-----|------------|---|
| 744 | 29.12.2023 | <b>Ausbildung zum Kaufmann im Einzelhandel (m/w/d)</b><br>88451 Dettingen an der Iller - Norma Lebensmittelfilialbetrieb Stiftung Co. KG<br><a href="https://www.jobnews.info/fn-en/910241381">https://www.jobnews.info/fn-en/910241381</a> |
| 745 | 29.12.2023 | <b>Ausbildung zum Verkäufer (m/w/d)</b><br>88471 Laupheim - Norma Lebensmittelfilialbetrieb Stiftung Co. KG<br><a href="https://www.jobnews.info/fn-en/910241315">https://www.jobnews.info/fn-en/910241315</a>                              |
| 746 | 29.12.2023 | <b>Ausbildung zum Kaufmann im Einzelhandel (m/w/d)</b><br>88471 Laupheim - Norma Lebensmittelfilialbetrieb Stiftung Co. KG<br><a href="https://www.jobnews.info/fn-en/910241319">https://www.jobnews.info/fn-en/910241319</a>               |
| 747 | 29.12.2023 | <b>Ausbildung zum Verkäufer (m/w/d)</b><br>88441 Mittelbiberach - Norma Lebensmittelfilialbetrieb Stiftung Co. KG<br><a href="https://www.jobnews.info/fn-en/910221099">https://www.jobnews.info/fn-en/910221099</a>                        |
| 748 | 29.12.2023 | <b>Ausbildung zum Kaufmann im Einzelhandel (m/w/d)</b><br>88441 Mittelbiberach - Norma Lebensmittelfilialbetrieb Stiftung Co. KG<br><a href="https://www.jobnews.info/fn-en/910221100">https://www.jobnews.info/fn-en/910221100</a>         |
| 749 | 29.12.2023 | <b>Ausbildung zum Verkäufer (m/w/d)</b><br>88416 Ochsenhausen - Norma Lebensmittelfilialbetrieb Stiftung Co. KG<br><a href="https://www.jobnews.info/fn-en/910242412">https://www.jobnews.info/fn-en/910242412</a>                          |
| 750 | 29.12.2023 | <b>Ausbildung zum Kaufmann im Einzelhandel (m/w/d)</b><br>88416 Ochsenhausen - Norma Lebensmittelfilialbetrieb Stiftung Co. KG<br><a href="https://www.jobnews.info/fn-en/910242413">https://www.jobnews.info/fn-en/910242413</a>           |
| 751 | 29.12.2023 | <b>Industrial Engineering (B.Sc.) (Englisch)</b><br>Riedlingen, Deutschland - SRH Fernhochschule<br><a href="https://www.jobnews.info/fn-en/910275092">https://www.jobnews.info/fn-en/910275092</a>   |

## 82 Internships:

|     |            |   |
|-----|------------|---|
| 752 | 28.03.2024 | <b>Werkstudent/Praktikant im Bereich Corporate HR Marketing (m/w/d)</b><br>Landkreis Biberach - Liebherr Group<br><a href="https://www.jobnews.info/fn-en/922820393">https://www.jobnews.info/fn-en/922820393</a>                                 |
| 753 | 28.03.2024 | <b>Pflichtpraktikant (m/w/d) im Bereich Human Resources - Bewerbermanagement (WS24/25)</b><br>Laupheim - Diehl Aviation<br><a href="https://www.jobnews.info/fn-en/922820376">https://www.jobnews.info/fn-en/922820376</a>                        |
| 754 | 28.03.2024 | <b>Werkstudent Logistik - Kommissionierung / Praktikum / SAP UI5 / Prozessmanagement (m/w/d)</b><br>Laupheim - Uhlmann Pac-Systeme GmbH Co. KG<br><a href="https://www.jobnews.info/fn-en/922820920">https://www.jobnews.info/fn-en/922820920</a> |
| 755 | 27.03.2024 | <b>Praktikant PLC Testautomatisierung (m/w/d)</b><br>Laupheim - Uhlmann Pac-Systeme GmbH Co. KG<br><a href="https://www.jobnews.info/fn-en/922625207">https://www.jobnews.info/fn-en/922625207</a>  |
| 756 | 25.03.2024 | <b>Praktikant PLC Testautomatisierung (m/w/d)</b><br>Laupheim - WorkWise<br><a href="https://www.jobnews.info/fn-en/922395564">https://www.jobnews.info/fn-en/922395564</a>   |
| 757 | 24.03.2024 | <b>Praktikum im Bereich Projektmanagement</b><br>Ochsenhausen - Liebherr Group<br><a href="https://www.jobnews.info/fn-en/922820438">https://www.jobnews.info/fn-en/922820438</a>   |
| 758 | 23.03.2024 | <b>Praktikant*in (m/w/d) für den Studiengang Public Management</b><br>Laupheim - Stadt Ulm<br><a href="https://www.jobnews.info/fn-en/922398686">https://www.jobnews.info/fn-en/922398686</a>   |
| 759 | 23.03.2024 | <b>Praktikant*in (m/w/d) in der Kulturabteilung im Bereich Projekte und Veranstaltungen [mehrere Stellen]</b><br>Laupheim - Stadt Ulm<br><a href="https://www.jobnews.info/fn-en/922398883">https://www.jobnews.info/fn-en/922398883</a>          |
| 760 | 23.03.2024 | <b>Werkstudent/ Praktikant (m/w/d) - Prozessoptimierung</b><br>Schemmerhofen - EBZ Gruppe<br><a href="https://www.jobnews.info/fn-en/922287261">https://www.jobnews.info/fn-en/922287261</a>  |
| 761 | 22.03.2024 | <b>Praktikum Personal</b><br>Dettingen an der Iller - Lidl Dettingen<br><a href="https://www.jobnews.info/fn-en/922395386">https://www.jobnews.info/fn-en/922395386</a>   |
| 762 | 19.03.2024 | <b>Praktikant/ Werkstudent (m/w/d) im Bereich Einkauf</b><br>Baustetten, Laupheim - Jermi Käsewerk GmbH<br><a href="https://www.jobnews.info/fn-en/922395440">https://www.jobnews.info/fn-en/922395440</a>  |

## 82 Internships:

|     |            |   |
|-----|------------|---|
| 763 | 19.03.2024 | <b>Praktikum.</b><br>Schwendi - St. Elisabeth-Stiftung<br><a href="https://www.jobnews.info/fn-en/922401115">https://www.jobnews.info/fn-en/922401115</a>   |
| 764 | 15.03.2024 | <b>Praktikum für Studenten</b><br>Biberach an der Riß - Kreissparkasse Biberach<br><a href="https://www.jobnews.info/fn-en/921646380">https://www.jobnews.info/fn-en/921646380</a>  |
| 765 | 11.03.2024 | <b>Amt für Gremien, Kommunikation und Bürgerengagement</b><br>Biberach - Kultur, Denkmalpflege, Erwachsenenbildung<br><a href="https://www.jobnews.info/fn-en/920931974">https://www.jobnews.info/fn-en/920931974</a>                 |
| 766 | 11.03.2024 | <b>Bundesanstalt THW Regionalstelle Biberach</b><br>Biberach - Zivil- und Katastrophenschutz<br><a href="https://www.jobnews.info/fn-en/920946982">https://www.jobnews.info/fn-en/920946982</a>                                       |
| 767 | 11.03.2024 | <b>Dollinger- Realschule</b><br>Biberach - Kinder- und Jugendhilfe, Jugendbildung, Jugendarbeit<br><a href="https://www.jobnews.info/fn-en/920956256">https://www.jobnews.info/fn-en/920956256</a>                                    |
| 768 | 06.03.2024 | <b>Praktikant / Werkstudent Software Testautomatisierung (m/w/d)</b><br>88471 Laupheim - Uhlmann Pac-Systeme GmbH Co. KG<br><a href="https://www.jobnews.info/fn-en/920431361">https://www.jobnews.info/fn-en/920431361</a>           |
| 769 | 05.03.2024 | <b>Praktikant / Werkstudent Software Testautomatisierung (m/w/d), Laupheim</b><br>88471 Laupheim - Uhlmann Pac-Systeme GmbH Co. KG<br><a href="https://www.jobnews.info/fn-en/920316742">https://www.jobnews.info/fn-en/920316742</a> |
| 770 | 29.02.2024 | <b>Anerkennungspraktikant*in (m/w/d) Erzieher</b><br>88521 Ertingen - Gemeinde Ertingen<br><a href="https://www.jobnews.info/fn-en/919909334">https://www.jobnews.info/fn-en/919909334</a>  |
| 771 | 23.02.2024 | <b>Mali- Gemeinschaftsschule</b><br>Biberach - Kinder- und Jugendhilfe, Jugendbildung, Jugendarbeit<br><a href="https://www.jobnews.info/fn-en/919329108">https://www.jobnews.info/fn-en/919329108</a>                                |
| 772 | 23.02.2024 | <b>Mittelberg-Grundschule</b><br>Biberach - Kinder- und Jugendhilfe, Jugendbildung, Jugendarbeit<br><a href="https://www.jobnews.info/fn-en/919337186">https://www.jobnews.info/fn-en/919337186</a>                                   |
| 773 | 23.02.2024 | <b>Modeboutique Trag's Weiter</b><br>Biberach - Umwelt- und Naturschutz sowie Nachhaltigkeit<br><a href="https://www.jobnews.info/fn-en/919337948">https://www.jobnews.info/fn-en/919337948</a>                                       |



## 82 Internships:

|     |            |   |
|-----|------------|---|
| 774 | 23.02.2024 | <b>Pater Agnellus Schneider Tierheim</b><br>Biberach - Umwelt- und Naturschutz sowie Nachhaltigkeit<br><a href="https://www.jobnews.info/fn-en/919341392">https://www.jobnews.info/fn-en/919341392</a>  |
| 775 | 23.02.2024 | <b>Pestalozzi-Gymnasium</b><br>Biberach - Kinder- und Jugendhilfe, Jugendbildung, Jugendarbeit<br><a href="https://www.jobnews.info/fn-en/919341544">https://www.jobnews.info/fn-en/919341544</a>   |
| 776 | 23.02.2024 | <b>Pflugschule</b><br>Biberach - Kinder- und Jugendhilfe, Jugendbildung, Jugendarbeit<br><a href="https://www.jobnews.info/fn-en/919341849">https://www.jobnews.info/fn-en/919341849</a>  |
| 777 | 23.02.2024 | <b>Stadt Biberach Bereich Kultur</b><br>Biberach - Kultur, Denkmalpflege, Erwachsenenbildung<br><a href="https://www.jobnews.info/fn-en/919349700">https://www.jobnews.info/fn-en/919349700</a>   |
| 778 | 23.02.2024 | <b>Städt. Montessori-Kindergarten Fünf Linden</b><br>Biberach - Kinder- und Jugendhilfe, Jugendbildung, Jugendarbeit<br><a href="https://www.jobnews.info/fn-en/919351083">https://www.jobnews.info/fn-en/919351083</a>   |
| 779 | 23.02.2024 | <b>Stadtbücherei</b><br>Biberach - Kultur, Denkmalpflege, Erwachsenenbildung<br><a href="https://www.jobnews.info/fn-en/919351279">https://www.jobnews.info/fn-en/919351279</a>   |
| 780 | 23.02.2024 | <b>Volkshochschule Stadt Biberach</b><br>Biberach - Integration , Kinder- und Jugendhilfe, Jugendbildung, Jugendarbeit , Kultur, Denkmalpflege, Erwachsenenbildung , ...<br><a href="https://www.jobnews.info/fn-en/919355525">https://www.jobnews.info/fn-en/919355525</a>                               |
| 781 | 23.02.2024 | <b>Waldorfkinderkrippe u. Kiga Biberach</b><br>Biberach - Kinder- und Jugendhilfe, Jugendbildung, Jugendarbeit<br><a href="https://www.jobnews.info/fn-en/919356523">https://www.jobnews.info/fn-en/919356523</a>   |
| 782 | 23.02.2024 | <b>Wieland-Gymnasium</b><br>Biberach - Kinder- und Jugendhilfe, Jugendbildung, Jugendarbeit<br><a href="https://www.jobnews.info/fn-en/919357191">https://www.jobnews.info/fn-en/919357191</a>  |
| 783 | 23.02.2024 | <b>Stiftung Heimat geben Oggelsbeuren - Flüchtlingsbetreuung</b><br>Attenweiler - Integration , Kinder- und Jugendhilfe, Jugendbildung, Jugendarbeit , Kultur, Denkmalpflege, Erwachsenenbildung , ...<br><a href="https://www.jobnews.info/fn-en/919352518">https://www.jobnews.info/fn-en/919352518</a> |
| 784 | 23.02.2024 | <b>Moor-Heilbad Buchau Federseeklinik</b><br>Bad Buchau - Gesundheitspflege<br><a href="https://www.jobnews.info/fn-en/919338286">https://www.jobnews.info/fn-en/919338286</a>  |

## 82 Internships:

|     |            |  |
|-----|------------|--|
| 785 | 23.02.2024 | <b>NABU Naturschutzzentrum Federsee</b><br>Bad Buchau - Umwelt- und Naturschutz sowie Nachhaltigkeit<br><a href="https://www.jobnews.info/fn-en/919339161">https://www.jobnews.info/fn-en/919339161</a>  |
| 786 | 23.02.2024 | <b>Schlossklinik Bad Buchau</b><br>Bad Buchau - Gesundheitspflege<br><a href="https://www.jobnews.info/fn-en/919344546">https://www.jobnews.info/fn-en/919344546</a>   |
| 787 | 23.02.2024 | <b>Waldorf-Waldkindergarten</b><br>Ingoldingen - Kinder- und Jugendhilfe, Jugendbildung, Jugendarbeit<br><a href="https://www.jobnews.info/fn-en/919355977">https://www.jobnews.info/fn-en/919355977</a>   |
| 788 | 23.02.2024 | <b>Sammelzentrale Aktion Hoffnung</b><br>Laupheim - Umwelt- und Naturschutz sowie Nachhaltigkeit<br><a href="https://www.jobnews.info/fn-en/919344329">https://www.jobnews.info/fn-en/919344329</a>  |
| 789 | 15.02.2024 | <b>Birkendorf-Grundschule</b><br>Biberach - Kinder- und Jugendhilfe, Jugendbildung, Jugendarbeit<br><a href="https://www.jobnews.info/fn-en/918386825">https://www.jobnews.info/fn-en/918386825</a>  |
| 790 | 15.02.2024 | <b>Braith-GrundSchule</b><br>Biberach - Kinder- und Jugendhilfe, Jugendbildung, Jugendarbeit<br><a href="https://www.jobnews.info/fn-en/918387057">https://www.jobnews.info/fn-en/918387057</a>  |
| 791 | 14.02.2024 | <b>Praktikant/Werkstudent im Bereich Lean Management (m/w/d) //</b><br><b>Job-ID: 69063</b><br>Kirchdorf an der Iller, Deutschland - Liebherr Group<br><a href="https://www.jobnews.info/fn-en/918170782">https://www.jobnews.info/fn-en/918170782</a> |
| 792 | 14.02.2024 | <b>Praktikum im Bereich Global Lean Management (m/w/d) (67070)</b><br>Kirchdorf an der Iller, Deutschland - Liebherr Group<br><a href="https://www.jobnews.info/fn-en/918177959">https://www.jobnews.info/fn-en/918177959</a>                          |
| 793 | 14.02.2024 | <b>Praktikum im Bereich Faserverbundtechnologie (m/w/d) (66810)</b><br>Kirchdorf an der Iller, Deutschland - Liebherr Group<br><a href="https://www.jobnews.info/fn-en/918178251">https://www.jobnews.info/fn-en/918178251</a>                         |
| 794 | 14.02.2024 | <b>Praktikum / Werkstudent in der Mechatronik (m/w/d) (66415)</b><br>Kirchdorf an der Iller, Deutschland - Liebherr Group<br><a href="https://www.jobnews.info/fn-en/918178279">https://www.jobnews.info/fn-en/918178279</a>                           |
| 795 | 14.02.2024 | <b>Praktikant/Werkstudent im Lean Management (m/w/d) (66393)</b><br>88457 Kirchdorf an der Iller, Deutschland - Liebherr Group<br><a href="https://www.jobnews.info/fn-en/918178283">https://www.jobnews.info/fn-en/918178283</a>                      |

## 82 Internships:

|     |            |  |
|-----|------------|--|
| 796 | 14.02.2024 | <b>Praktikant/Werkstudent im Bereich Operational Excellence Consulting und Lean Management (m/w/d) // Job-ID: 66172</b><br>Kirchdorf an der Iller, Deutschland - Liebherr Group<br><a href="https://www.jobnews.info/fn-en/918178492">https://www.jobnews.info/fn-en/918178492</a> |
| 797 | 12.02.2024 | <b>Projektarbeit/Praktikum/Werkstudent (m/w/d) Prüfmittelmanagement</b><br>88400 Biberach an der Riß - HANDTMANN UNTERNEHMENSGRUPPE<br><a href="https://www.jobnews.info/fn-en/917751505">https://www.jobnews.info/fn-en/917751505</a>   |
| 798 | 08.02.2024 | <b>Evang. Jugendwerk Biberach</b><br>Biberach - Kinder- und Jugendhilfe, Jugendbildung, Jugendarbeit<br><a href="https://www.jobnews.info/fn-en/917472833">https://www.jobnews.info/fn-en/917472833</a>  |
| 799 | 08.02.2024 | <b>Freiwillige Feuerwehr Biberach</b><br>Biberach - Zivil- und Katastrophenschutz<br><a href="https://www.jobnews.info/fn-en/917472835">https://www.jobnews.info/fn-en/917472835</a>   |
| 800 | 08.02.2024 | <b>Freie Waldorfschule Biberach</b><br>Biberach - Kinder- und Jugendhilfe, Jugendbildung, Jugendarbeit<br><a href="https://www.jobnews.info/fn-en/917473879">https://www.jobnews.info/fn-en/917473879</a>  |
| 801 | 08.02.2024 | <b>Gaisental-Grundschule</b><br>Biberach - Kinder- und Jugendhilfe, Jugendbildung, Jugendarbeit<br><a href="https://www.jobnews.info/fn-en/917473991">https://www.jobnews.info/fn-en/917473991</a>   |
| 802 | 08.02.2024 | <b>Jugendaktiv e.V. - Geschäftsstelle</b><br>Biberach - Kinder- und Jugendhilfe, Jugendbildung, Jugendarbeit<br><a href="https://www.jobnews.info/fn-en/917474835">https://www.jobnews.info/fn-en/917474835</a>  |
| 803 | 08.02.2024 | <b>Grundschule Rißegg</b><br>Biberach - Kinder- und Jugendhilfe, Jugendbildung, Jugendarbeit<br><a href="https://www.jobnews.info/fn-en/917475011">https://www.jobnews.info/fn-en/917475011</a>  |
| 804 | 08.02.2024 | <b>Kindergarten Ringschnait</b><br>Biberach - Kinder- und Jugendhilfe, Jugendbildung, Jugendarbeit<br><a href="https://www.jobnews.info/fn-en/917476034">https://www.jobnews.info/fn-en/917476034</a>  |
| 805 | 08.02.2024 | <b>Kindergarten Rißegg</b><br>Biberach - Kinder- und Jugendhilfe, Jugendbildung, Jugendarbeit<br><a href="https://www.jobnews.info/fn-en/917476042">https://www.jobnews.info/fn-en/917476042</a>   |
| 806 | 08.02.2024 | <b>Kindergarten Sandgrabenstraße</b><br>Biberach - Kinder- und Jugendhilfe, Jugendbildung, Jugendarbeit<br><a href="https://www.jobnews.info/fn-en/917476088">https://www.jobnews.info/fn-en/917476088</a>   |



## 82 Internships:

|     |            |   |
|-----|------------|---|
| 807 | 08.02.2024 | <b>Kindergarten Hauderboschen</b><br>Biberach - Kinder- und Jugendhilfe, Jugendbildung, Jugendarbeit<br><a href="https://www.jobnews.info/fn-en/917476302">https://www.jobnews.info/fn-en/917476302</a>   |
| 808 | 08.02.2024 | <b>Kindergarten Memelstraße</b><br>Biberach - Kinder- und Jugendhilfe, Jugendbildung, Jugendarbeit<br><a href="https://www.jobnews.info/fn-en/917476510">https://www.jobnews.info/fn-en/917476510</a>   |
| 809 | 08.02.2024 | <b>Kindergarten Mettenberg</b><br>Biberach - Kinder- und Jugendhilfe, Jugendbildung, Jugendarbeit<br><a href="https://www.jobnews.info/fn-en/917476516">https://www.jobnews.info/fn-en/917476516</a>  |
| 810 | 08.02.2024 | <b>Kindertagesstätte Biberach</b><br>Biberach - Kinder- und Jugendhilfe, Jugendbildung, Jugendarbeit<br><a href="https://www.jobnews.info/fn-en/917477466">https://www.jobnews.info/fn-en/917477466</a>   |
| 811 | 08.02.2024 | <b>Lebenshilfe Kreisvereinigung Biberach</b><br>Biberach - Hilfe für Menschen mit Beeinträchtigungen<br><a href="https://www.jobnews.info/fn-en/917478284">https://www.jobnews.info/fn-en/917478284</a>   |
| 812 | 08.02.2024 | <b>Landratsamt Biberach/Amt für Flüchtlinge und Integration</b><br>Biberach - Integration<br><a href="https://www.jobnews.info/fn-en/917478879">https://www.jobnews.info/fn-en/917478879</a>  |
| 813 | 08.02.2024 | <b>Lernen Fördern Biberach</b><br>Biberach - Hilfe für Menschen mit Beeinträchtigungen , Integration ,<br>Kinder- und Jugendhilfe, Jugendbildung, Jugendarbeit , ...<br><a href="https://www.jobnews.info/fn-en/917479139">https://www.jobnews.info/fn-en/917479139</a> |
| 814 | 08.02.2024 | <b>Kindergarten Regenbogen</b><br>Kanzach - Kinder- und Jugendhilfe, Jugendbildung, Jugendarbeit<br><a href="https://www.jobnews.info/fn-en/917475992">https://www.jobnews.info/fn-en/917475992</a>   |
| 815 | 08.02.2024 | <b>Kath. Kindergarten St. Martin</b><br>Laupheim - Kinder- und Jugendhilfe, Jugendbildung, Jugendarbeit<br><a href="https://www.jobnews.info/fn-en/917476389">https://www.jobnews.info/fn-en/917476389</a>  |
| 816 | 08.02.2024 | <b>Kath. Kindergarten St. Martin Untersulmetingen</b><br>Laupheim - Kinder- und Jugendhilfe, Jugendbildung, Jugendarbeit<br><a href="https://www.jobnews.info/fn-en/917476396">https://www.jobnews.info/fn-en/917476396</a>   |
| 817 | 08.02.2024 | <b>Freiwillige Feuerwehr Riedlingen</b><br>Riedlingen - Zivil- und Katastrophenschutz<br><a href="https://www.jobnews.info/fn-en/917473011">https://www.jobnews.info/fn-en/917473011</a>  |

## 82 Internships:

|     |            |   |
|-----|------------|---|
| 818 | 07.02.2024 | <b>Praktikum zum Thema „WiFi Deep Roaming unter Android™“ (m/w/d)</b><br>88480 Achstetten - ACD Elektronik GmbH<br><a href="https://www.jobnews.info/fn-en/916070893">https://www.jobnews.info/fn-en/916070893</a>                                  |
| 819 | 07.02.2024 | <b>Praktikum zum Thema „Yocto und ELBE als Buildumgebung für Linux/Android™-Systeme“ (m/w/d)</b><br>88480 Achstetten - ACD Elektronik GmbH<br><a href="https://www.jobnews.info/fn-en/916070903">https://www.jobnews.info/fn-en/916070903</a>       |
| 820 | 07.02.2024 | <b>Praktikum zum Thema „Security-Enhanced Linux (SELinux) unter Android™“ (m/w/d)</b><br>88480 Achstetten - ACD Elektronik GmbH<br><a href="https://www.jobnews.info/fn-en/916070915">https://www.jobnews.info/fn-en/916070915</a>                  |
| 821 | 07.02.2024 | <b>Werkstudent / Praktikant (m/w/d) Low-Code / No-Code Automations</b><br>88400 Biberach an der Riß - HANDTMANN UNTERNEHMENSGRUPPE<br><a href="https://www.jobnews.info/fn-en/916064850">https://www.jobnews.info/fn-en/916064850</a>               |
| 822 | 07.02.2024 | <b>ASB Baden Württemberg - Region Oberschwaben Nord</b><br>Schwendi - Gesundheitspflege , Wohlfahrtspflege , Zivil- und Katastrophenschutz , ...<br><a href="https://www.jobnews.info/fn-en/917471825">https://www.jobnews.info/fn-en/917471825</a> |
| 823 | 05.02.2024 | <b>Praktikant im Projekt- und Produktmanagement (m/w/d) (70990)</b><br>Kirchdorf an der Iller, Deutschland - Liebherr Group<br><a href="https://www.jobnews.info/fn-en/915885007">https://www.jobnews.info/fn-en/915885007</a>                      |
| 824 | 04.02.2024 | <b>Praktikant im Bereich Personaladministration (m/w/d) (70932)</b><br>Kirchdorf an der Iller, Deutschland - Liebherr Group<br><a href="https://www.jobnews.info/fn-en/915801954">https://www.jobnews.info/fn-en/915801954</a>                      |
| 825 | 29.01.2024 | <b>Schnupperpraktikant (m/w/d)</b><br>88450 Berkheim, Kreis Biberach an der Riß - Max Wild GmbH<br><a href="https://www.jobnews.info/fn-en/916041668">https://www.jobnews.info/fn-en/916041668</a>  |
| 826 | 22.01.2024 | <b>Schülerpraktikum BOGY (m/w/d), Laupheim</b><br>88471 Laupheim - Uhlmann Pac-Systeme GmbH Co. KG<br><a href="https://www.jobnews.info/fn-en/914028899">https://www.jobnews.info/fn-en/914028899</a>   |
| 827 | 18.01.2024 | <b>Schnupperpraktikum: Kaufmann für Büromanagement (m/w/d)</b><br>Berkheim, Deutschland - Max Wild GmbH<br><a href="https://www.jobnews.info/fn-en/913039972">https://www.jobnews.info/fn-en/913039972</a>  |

## 82 Internships:

|     |            |  |
|-----|------------|--|
| 828 | 18.01.2024 | <b>Schnupperpraktikum: Dualer Student (m/w/d) Bachelor of Arts<br/>BWL-Industrie</b><br>Berkheim, Deutschland - Max Wild GmbH<br><a href="https://www.jobnews.info/fn-en/913039976">https://www.jobnews.info/fn-en/913039976</a>     |
| 829 | 18.01.2024 | <b>Schnupperpraktikum: Kaufmann für Spedition und<br/>Logistikdienstleistung (m/w/d)</b><br>Berkheim, Deutschland - Max Wild GmbH<br><a href="https://www.jobnews.info/fn-en/913039980">https://www.jobnews.info/fn-en/913039980</a> |
| 830 | 18.01.2024 | <b>Schnupperpraktikum: Tiefbaufacharbeiter (m/w/d)</b><br>Berkheim, Deutschland - Max Wild GmbH<br><a href="https://www.jobnews.info/fn-en/913084412">https://www.jobnews.info/fn-en/913084412</a>                                   |
| 831 | 18.01.2024 | <b>Schnupperpraktikum: Berufskraftfahrer (m/w/d)</b><br>Berkheim, Deutschland - Max Wild GmbH<br><a href="https://www.jobnews.info/fn-en/913085125">https://www.jobnews.info/fn-en/913085125</a>                                     |
| 832 | 18.01.2024 | <b>Schülerpraktikum Bankkaufmann (m/w/d)</b><br>Laupheim, Deutschland - VR-Bank Laupheim-Illertal eG<br><a href="https://www.jobnews.info/fn-en/913108904">https://www.jobnews.info/fn-en/913108904</a>                              |
| 833 | 30.12.2023 | <b>Schnupperpraktikum: Baugeräteführer (m/w/d)</b><br>Berkheim, Deutschland - Max Wild GmbH<br><a href="https://www.jobnews.info/fn-en/910311815">https://www.jobnews.info/fn-en/910311815</a>                                       |



## 200 other jobs:

- |     |            |   |
|-----|------------|---|
| 834 | 01.09.2024 | <b>Fachpraktiker Verkauf im Lebensmittelhandwerk (m/w/d) - Bäckerei (2x)</b><br>88416 Ochsenhausen - Fachpraktiker Verkauf im Lebensmittelhandwerk (m/w/d) - Bäckerei (2x)<br><a href="https://www.jobnews.info/fn-en/894298486">https://www.jobnews.info/fn-en/894298486</a> |
| 835 | 28.03.2024 | <b>Praktikum - Data Modelling Drug Development</b><br>Biberach, Baden-Württemberg, 77781 - Boehringer Ingelheim Pharma GmbH Co.KG<br><a href="https://www.jobnews.info/fn-en/922713893">https://www.jobnews.info/fn-en/922713893</a>  |
| 836 | 28.03.2024 | <b>Head of Statistical Genomics</b><br>Biberach, Baden-Württemberg, 77781 - Boehringer Ingelheim Pharma GmbH Co.KG<br><a href="https://www.jobnews.info/fn-en/922713974">https://www.jobnews.info/fn-en/922713974</a>   |
| 837 | 28.03.2024 | <b>Praktikum / Abschlussarbeit Bioprocess Analytical Development / Upstream Processing</b><br>Biberach, Baden-Württemberg, 77781 - Boehringer Ingelheim Pharma GmbH Co.KG<br><a href="https://www.jobnews.info/fn-en/922715907">https://www.jobnews.info/fn-en/922715907</a>  |
| 838 | 28.03.2024 | <b>Leiter Dienstleistungen Lieferanten (w/m/d)</b><br>Biberach, Baden-Württemberg, 77781 - ENBW-ENERGIE BADEN<br><a href="https://www.jobnews.info/fn-en/922716653">https://www.jobnews.info/fn-en/922716653</a>  |
| 839 | 28.03.2024 | <b>Beschäftigte*r für das Forschungs- und Transfermanagement</b><br>Biberach an der Riß - Hochschule Biberach<br><a href="https://www.jobnews.info/fn-en/922820301">https://www.jobnews.info/fn-en/922820301</a>  |
| 840 | 28.03.2024 | <b>Aushilfen Thermengastronomie (m/w/d)</b><br>Landkreis Biberach - Lerch GmbH · Parkhotel Jordanbad, Restaurant Feuerstein, Gas...<br><a href="https://www.jobnews.info/fn-en/922820355">https://www.jobnews.info/fn-en/922820355</a>  |
| 841 | 28.03.2024 | <b>Werkstudent (m/w/d) im Vertrieb</b><br>Landkreis Biberach - HANDTMANN UNTERNEHMENSGRUPPE<br><a href="https://www.jobnews.info/fn-en/922820362">https://www.jobnews.info/fn-en/922820362</a>  |
| 842 | 28.03.2024 | <b>SAP S/4HANA Prozess- und Implementierungsspezialist (m/w/d)</b><br>Biberach, Heilbronn - BRUDERKOPF GmbH Co. KG<br><a href="https://www.jobnews.info/fn-en/922833842">https://www.jobnews.info/fn-en/922833842</a>   |

## 200 other jobs:

|     |            |   |          |
|-----|------------|---|----------|
| 843 | 28.03.2024 | <b>Montagefacharbeiter (m/w/d)</b><br>Bad Buchau - Orizon GmbH<br><a href="https://www.jobnews.info/fn-en/922820503">https://www.jobnews.info/fn-en/922820503</a>   | <b>Z</b> |
| 844 | 28.03.2024 | <b>Auszubildende m/w/d Hotelfach mit Zusatzqualifikation europ. Hotelmanagement</b><br>88400 Biberach an der Riß - Parkhotel Jordanbad<br><a href="https://www.jobnews.info/fn-en/922818528">https://www.jobnews.info/fn-en/922818528</a> |          |
| 845 | 28.03.2024 | <b>Mitarbeiter (m/w/d) in der Kantine</b><br>Biberach an der Riß - apero GmbH - Biberach<br><a href="https://www.jobnews.info/fn-en/922820520">https://www.jobnews.info/fn-en/922820520</a>   | <b>Z</b> |
| 846 | 28.03.2024 | <b>Global Quality Coordinator Bereich Antriebe (m/w/d) - IT, Qualitätsmanagement</b><br>Biberach an der Riß - Liebherr Group<br><a href="https://www.jobnews.info/fn-en/922820737">https://www.jobnews.info/fn-en/922820737</a>           |          |
| 847 | 28.03.2024 | <b>3078 Betreuungsassistentz (m/w/d)</b><br>88400 Biberach an der Riß - St. Elisabeth-Stiftung<br><a href="https://www.jobnews.info/fn-en/922824000">https://www.jobnews.info/fn-en/922824000</a>   |          |
| 848 | 28.03.2024 | <b>Mitarbeiter für die Metallbearbeitung (m/w/d) nach 88525 Dürmentingen (</b><br>Dürmentingen - Dippel Personalmanagement GmbH<br><a href="https://www.jobnews.info/fn-en/922820346">https://www.jobnews.info/fn-en/922820346</a>        | <b>Z</b> |
| 849 | 28.03.2024 | <b>Küchenunterstützung in Teilzeit für die Betriebskantine (m/w/d)</b><br>Kirchdorf an der Iller - team KRAFT GmbH - Biberach<br><a href="https://www.jobnews.info/fn-en/922820748">https://www.jobnews.info/fn-en/922820748</a>          | <b>Z</b> |
| 850 | 28.03.2024 | <b>Küchenunterstützung in Teilzeit für die Betriebskantine (m/w/d)</b><br>88457 Kirchdorf an der Iller - Team Kraft Biberach<br><a href="https://www.jobnews.info/fn-en/922835545">https://www.jobnews.info/fn-en/922835545</a>           |          |
| 851 | 28.03.2024 | <b>Praxissemester im Marketing (m/w/d)</b><br>Laupheim - Kässbohrer Geländefahrzeug AG<br><a href="https://www.jobnews.info/fn-en/922820335">https://www.jobnews.info/fn-en/922820335</a>   |          |
| 852 | 28.03.2024 | <b>Validierungs-Manager (m/w/d)</b><br>Laupheim - Kässbohrer Geländefahrzeug AG<br><a href="https://www.jobnews.info/fn-en/922820369">https://www.jobnews.info/fn-en/922820369</a>  |          |
| 853 | 28.03.2024 | <b>Werkstudent (m/w/d) Lean Management</b><br>Laupheim - Uhlmann Pac-Systeme GmbH Co. KG<br><a href="https://www.jobnews.info/fn-en/922820389">https://www.jobnews.info/fn-en/922820389</a>   |          |

## 200 other jobs:

|     |            |   |          |
|-----|------------|---|----------|
| 854 | 28.03.2024 | <b>PMO (m/w/d) Engineering Elektrik</b><br>Laupheim - apero GmbH - Biberach<br><a href="https://www.jobnews.info/fn-en/922820587">https://www.jobnews.info/fn-en/922820587</a>                                  | <b>Z</b> |
| 855 | 28.03.2024 | <b>Asbestfacharbeiter (m/w/d)</b><br>Riedlingen - JR Service GmbH Co.KG<br><a href="https://www.jobnews.info/fn-en/922820370">https://www.jobnews.info/fn-en/922820370</a>                                      | <b>Z</b> |
| 856 | 28.03.2024 | <b>Fachkraft für Asbestsanierung (m/w/d)</b><br>Riedlingen - JR Service GmbH Co.KG<br><a href="https://www.jobnews.info/fn-en/922820385">https://www.jobnews.info/fn-en/922820385</a>                           | <b>Z</b> |
| 857 | 28.03.2024 | <b>Fachvorarbeiter für Asbestsanierung (m/w/d)</b><br>Riedlingen - JR Service GmbH Co.KG<br><a href="https://www.jobnews.info/fn-en/922820394">https://www.jobnews.info/fn-en/922820394</a>                     | <b>Z</b> |
| 858 | 27.03.2024 | <b>Projektplaner (m/w/d)</b><br>Biberach - Schmieder GmbH<br><a href="https://www.jobnews.info/fn-en/922676793">https://www.jobnews.info/fn-en/922676793</a>  | <b>Z</b> |
| 859 | 27.03.2024 | <b>Mitarbeiter (m/w/d) in der Kantine</b><br>88400 Biberach an der Riß - Aperio GmbH<br><a href="https://www.jobnews.info/fn-en/922691235">https://www.jobnews.info/fn-en/922691235</a>                         | <b>Z</b> |
| 860 | 27.03.2024 | <b>Referent Ausbildung und Ausbildungsmarketing (m/w/d)</b><br>88457 Kirchdorf an der Iller - Liebherr Group<br><a href="https://www.jobnews.info/fn-en/922713768">https://www.jobnews.info/fn-en/922713768</a> |          |
| 861 | 27.03.2024 | <b>Project Engineer Digital Solutions (m/w/d)</b><br>Laupheim - iks Engineering GmbH<br><a href="https://www.jobnews.info/fn-en/922625021">https://www.jobnews.info/fn-en/922625021</a>                         | <b>Z</b> |
| 862 | 27.03.2024 | <b>Werkstudent zur Unterstützung im Bereich Corporate Improvement (m/w/d)</b><br>Laupheim - Diehl<br><a href="https://www.jobnews.info/fn-en/922625209">https://www.jobnews.info/fn-en/922625209</a>            |          |
| 863 | 27.03.2024 | <b>Werkstudent zur Unterstützung im Bereich Business Process (m/w/d)</b><br>Laupheim - Diehl<br><a href="https://www.jobnews.info/fn-en/922625211">https://www.jobnews.info/fn-en/922625211</a>                 |          |
| 864 | 27.03.2024 | <b>Werkstudent Lean Management (m/w/d), Laupheim</b><br>88471 Laupheim - Uhlmann Pac-Systeme GmbH Co. KG<br><a href="https://www.jobnews.info/fn-en/922713522">https://www.jobnews.info/fn-en/922713522</a>     |          |



## 200 other jobs:

|     |            |   |          |
|-----|------------|---|----------|
| 865 | 27.03.2024 | <b>Rektorin Fernuni Bildung Gesundheit w m d</b><br>Riedlingen, Baden-Württemberg, 88499 - SRH Holding - Karriere<br><a href="https://www.jobnews.info/fn-en/922708944">https://www.jobnews.info/fn-en/922708944</a>                        |          |
| 866 | 27.03.2024 | <b>Fachkraft für Asbestsanierung (m/w/d)</b><br>88499 Riedlingen, Württemberg - JR Service GmbH Co. KG<br><a href="https://www.jobnews.info/fn-en/922713812">https://www.jobnews.info/fn-en/922713812</a>                                   | <b>Z</b> |
| 867 | 27.03.2024 | <b>Fachvorarbeiter für Asbestsanierung (m/w/d)</b><br>88499 Riedlingen, Württemberg - JR Service GmbH Co. KG<br><a href="https://www.jobnews.info/fn-en/922713815">https://www.jobnews.info/fn-en/922713815</a>                             | <b>Z</b> |
| 868 | 27.03.2024 | <b>Asbestfacharbeiter (m/w/d)</b><br>88499 Riedlingen, Württemberg - JR Service GmbH Co. KG<br><a href="https://www.jobnews.info/fn-en/922713821">https://www.jobnews.info/fn-en/922713821</a>  | <b>Z</b> |
| 869 | 27.03.2024 | <b>Direktor m/w/d</b><br>88430 Rot an der Rot - Das Jugendhaus St. Norbert in Rot an der Rot<br><a href="https://www.jobnews.info/fn-en/922713803">https://www.jobnews.info/fn-en/922713803</a>   |          |
| 870 | 27.03.2024 | <b>Leitung Rezeption m/w/d</b><br>88430 Rot an der Rot - Das Jugendhaus St. Norbert in Rot an der Rot<br><a href="https://www.jobnews.info/fn-en/922713811">https://www.jobnews.info/fn-en/922713811</a>                                    |          |
| 871 | 27.03.2024 | <b>Freiwilliges Soziales Jahr (FSJ) (m/w/d)</b><br>88477 Schwendi-Schönebürg - Diözese Rottenburg-Stuttgart<br><a href="https://www.jobnews.info/fn-en/922654092">https://www.jobnews.info/fn-en/922654092</a>                              |          |
| 872 | 26.03.2024 | <b>W 2 - Professur "Digitales Entwerfen und Bauen"</b><br>Landkreis Biberach - Hochschule Biberach (HBC)<br><a href="https://www.jobnews.info/fn-en/922820364">https://www.jobnews.info/fn-en/922820364</a>                                 |          |
| 873 | 26.03.2024 | <b>Anwendung d. Asset Adm. Shell zur Erstellung eines digitalen Zwillings</b><br>Landkreis Biberach - Vollmer Werke Maschinenfabrik GmbH<br><a href="https://www.jobnews.info/fn-en/922820368">https://www.jobnews.info/fn-en/922820368</a> |          |
| 874 | 26.03.2024 | <b>Innerbetrieblicher Transport in Biberach</b><br>Landkreis Biberach - MR Jobfinder GmbH<br><a href="https://www.jobnews.info/fn-en/922820392">https://www.jobnews.info/fn-en/922820392</a>  |          |
| 875 | 26.03.2024 | <b>Concrete Technician / Concrete Technology Specialist (m/w/d)</b><br>Bad Schussenried - Liebherr Group<br><a href="https://www.jobnews.info/fn-en/922820390">https://www.jobnews.info/fn-en/922820390</a>                                 |          |

## 200 other jobs:

|     |            |  |          |
|-----|------------|--|----------|
| 876 | 26.03.2024 | <b>Werker (m/w/d) Druckguss Teilzeit - Wochenendschicht</b><br>88400 Biberach an der Riß - HANDTMANN UNTERNEHMENSGRUPPE<br><a href="https://www.jobnews.info/fn-en/922520752">https://www.jobnews.info/fn-en/922520752</a>                                   |          |
| 877 | 26.03.2024 | <b>Facharbeiter (m/w/d) Instandhaltung elektrisch</b><br>88400 Biberach an der Riß - HANDTMANN UNTERNEHMENSGRUPPE<br><a href="https://www.jobnews.info/fn-en/922520772">https://www.jobnews.info/fn-en/922520772</a>   |          |
| 878 | 26.03.2024 | <b>Gruppenleitung Steuerungstechnik/Schaltanlagen der Leistungselektronik (m/w/d)</b><br>88400 Biberach an der Riß - LIEBHERR ELECTRONICS AND DRIVES GMBH<br><a href="https://www.jobnews.info/fn-en/922532774">https://www.jobnews.info/fn-en/922532774</a> |          |
| 879 | 26.03.2024 | <b>Bundesfreiwilligendienst 27 (BFD 27 )</b><br>Biberach an der Riß - St. Elisabeth-Stiftung<br><a href="https://www.jobnews.info/fn-en/922820535">https://www.jobnews.info/fn-en/922820535</a>  |          |
| 880 | 26.03.2024 | <b>Verfahrensspezialist Automatisierung Bereich Industrial Engineering Großwälzlager (m/w/d) - IT</b><br>Biberach an der Riß - Liebherr Group<br><a href="https://www.jobnews.info/fn-en/922820735">https://www.jobnews.info/fn-en/922820735</a>             |          |
| 881 | 26.03.2024 | <b>Trainee Projektleitung (m/w/d)</b><br>88471 Laupheim - Omexom Hochspannung GmbH<br><a href="https://www.jobnews.info/fn-en/922532537">https://www.jobnews.info/fn-en/922532537</a>  |          |
| 882 | 26.03.2024 | <b>Ausbildung Heilerziehungsassistent (m/w/d)</b><br>Laupheim - St. Elisabeth-Stiftung<br><a href="https://www.jobnews.info/fn-en/922820602">https://www.jobnews.info/fn-en/922820602</a>  |          |
| 883 | 26.03.2024 | <b>Oberflächenbearbeiter (m/w/d)</b><br>Mietingen - de.jooble.org<br><a href="https://www.jobnews.info/fn-en/922820379">https://www.jobnews.info/fn-en/922820379</a>   |          |
| 884 | 26.03.2024 | <b>compliance specialist (m/w/d).</b><br>Ochsenhausen - Randstad<br><a href="https://www.jobnews.info/fn-en/922820513">https://www.jobnews.info/fn-en/922820513</a>  | <b>Z</b> |
| 885 | 26.03.2024 | <b>Mitarbeitende:n in der Hauswirtschaft (w/m/d) in Teilzeit</b><br>88499 Riedlingen, Württemberg - Paul Wilhelm von Keppler-Stiftung<br><a href="https://www.jobnews.info/fn-en/922532730">https://www.jobnews.info/fn-en/922532730</a>                     |          |
| 886 | 26.03.2024 | <b>Mitarbeitende:n in der Hauswirtschaft (w/m/d) in Teilzeit</b><br>88499 Riedlingen - Caritas<br><a href="https://www.jobnews.info/fn-en/922560729">https://www.jobnews.info/fn-en/922560729</a>  |          |

## 200 other jobs:

|     |            |   |
|-----|------------|---|
| 887 | 26.03.2024 | <b>Ausbildung 2025</b><br>88499 Riedlingen, Württemberg - FEINGUSS BLANK GmbH<br><a href="https://www.jobnews.info/fn-en/922573799">https://www.jobnews.info/fn-en/922573799</a>  |
| 888 | 26.03.2024 | <b>B.A. BWL-Industrie (m/w/d) 2025</b><br>88499 Riedlingen, Württemberg - FEINGUSS BLANK GmbH<br><a href="https://www.jobnews.info/fn-en/922573841">https://www.jobnews.info/fn-en/922573841</a>                                      |
| 889 | 26.03.2024 | <b>Leiter Arbeitssicherheit und Brandschutz (m/w/d)</b><br>Schwendi - Max Weishaupt GmbH<br><a href="https://www.jobnews.info/fn-en/922511173">https://www.jobnews.info/fn-en/922511173</a>   |
| 890 | 25.03.2024 | <b>Referent Group Talentmanagement (m/w/d)</b><br>Biberach - Liebherr Group<br><a href="https://www.jobnews.info/fn-en/922379266">https://www.jobnews.info/fn-en/922379266</a>  |
| 891 | 25.03.2024 | <b>Fahrzeugbewerter (m/w/d)</b><br>Biberach an der Riß - T&V NORD Autoservice GmbH<br><a href="https://www.jobnews.info/fn-en/922395250">https://www.jobnews.info/fn-en/922395250</a>   |
| 892 | 25.03.2024 | <b>Datenmanager (m/w/d)</b><br>Biberach an der Riß - Liebherr Group<br><a href="https://www.jobnews.info/fn-en/922395252">https://www.jobnews.info/fn-en/922395252</a>  |
| 893 | 25.03.2024 | <b>Sonderschullehrer:in</b><br>Landkreis Biberach - Stiftung KBZO<br><a href="https://www.jobnews.info/fn-en/922395260">https://www.jobnews.info/fn-en/922395260</a>  |
| 894 | 25.03.2024 | <b>Referent kaufmännische Netzprozesse - Schwerpunkt Bilanzierung Gebietswechsel (w/m/d)</b><br>Landkreis Biberach - Netze BW GmbH<br><a href="https://www.jobnews.info/fn-en/922398840">https://www.jobnews.info/fn-en/922398840</a> |
| 895 | 25.03.2024 | <b>Facharbeiter (m/w/d) Instandhaltung elektrisch</b><br>Landkreis Biberach - HANDTMANN UNTERNEHMENSGRUPPE<br><a href="https://www.jobnews.info/fn-en/922820400">https://www.jobnews.info/fn-en/922820400</a>                         |
| 896 | 25.03.2024 | <b>Mitarbeiter (m/w/d) für die Elektronikfertigung</b><br>88480 Achstetten - ACD Elektronik GmbH<br><a href="https://www.jobnews.info/fn-en/922532122">https://www.jobnews.info/fn-en/922532122</a>                                   |
| 897 | 25.03.2024 | <b>Ausbildung 2025</b><br>88400 Biberach an der Riß - Wasser-Müller GmbH Ingenieurbüro<br><a href="https://www.jobnews.info/fn-en/922375507">https://www.jobnews.info/fn-en/922375507</a>   |



## 200 other jobs:

|     |            |   |          |
|-----|------------|---|----------|
| 898 | 25.03.2024 | <b>Ausbildungsplatz 2025</b><br>88400 Biberach an der Riß - Elektromatic Speidel GmbH<br><a href="https://www.jobnews.info/fn-en/922375508">https://www.jobnews.info/fn-en/922375508</a>  |          |
| 899 | 25.03.2024 | <b>Beschäftigte*r für das Forschungs- und Transfermanagement</b><br>Biberach an der Riß - Hochschule Biberach<br><a href="https://www.jobnews.info/fn-en/922379025">https://www.jobnews.info/fn-en/922379025</a>                    |          |
| 900 | 25.03.2024 | <b>Product Developer (m/w/d)</b><br>Biberach an der Riß - zahnheld<br><a href="https://www.jobnews.info/fn-en/922395576">https://www.jobnews.info/fn-en/922395576</a>   |          |
| 901 | 25.03.2024 | <b>Kaufm. Mitarbeiter*in Administration BEM und Inklusion 3578€ plus Prämien</b><br>Biberach an der Riß - apero GmbH - Biberach<br><a href="https://www.jobnews.info/fn-en/922398642">https://www.jobnews.info/fn-en/922398642</a>  | <b>Z</b> |
| 902 | 25.03.2024 | <b>Mehrere Pharmawerker*innen Visuelle Prüfung 19,99€ plus Prämien u. Zulagen</b><br>Biberach an der Riß - apero GmbH - Biberach<br><a href="https://www.jobnews.info/fn-en/922398677">https://www.jobnews.info/fn-en/922398677</a> | <b>Z</b> |
| 903 | 25.03.2024 | <b>Compliance Senior Specialist (m/w/d) - Referenz 536</b><br>Biberach an der Riß - siecon personalmanagement GmbH<br><a href="https://www.jobnews.info/fn-en/922398695">https://www.jobnews.info/fn-en/922398695</a>               | <b>Z</b> |
| 904 | 25.03.2024 | <b>Systemtestmanager (m/w/d) Hochvolt-Batterie</b><br>Biberach an der Riß - Albert Handtmann Holding GmbH Co. KG<br><a href="https://www.jobnews.info/fn-en/922398699">https://www.jobnews.info/fn-en/922398699</a>                 |          |
| 905 | 25.03.2024 | <b>SAP S/4 HANA Prozess- und Implementierungsspezialist (m/w/d)</b><br>Biberach an der Riß - BRUDERKOPF GmbH Co. KG<br><a href="https://www.jobnews.info/fn-en/922398728">https://www.jobnews.info/fn-en/922398728</a>              |          |
| 906 | 25.03.2024 | <b>Stammdaten Manager (m/w/d)</b><br>Biberach an der Riß - agento Personal Management GmbH - AÜ<br><a href="https://www.jobnews.info/fn-en/922398807">https://www.jobnews.info/fn-en/922398807</a>                                  |          |
| 907 | 25.03.2024 | <b>Head of Global Procurement (m/w/d)</b><br>Biberach an der Riß - Albert Handtmann Holding GmbH Co. KG<br><a href="https://www.jobnews.info/fn-en/922398819">https://www.jobnews.info/fn-en/922398819</a>                          |          |
| 908 | 25.03.2024 | <b>Improvement Manager (m/w/d) 7264€ plus Prämien</b><br>Biberach an der Riß - apero GmbH - Biberach<br><a href="https://www.jobnews.info/fn-en/922398826">https://www.jobnews.info/fn-en/922398826</a>                             | <b>Z</b> |

## 200 other jobs:

|     |            |   |          |
|-----|------------|---|----------|
| 909 | 25.03.2024 | <b>Bauprojektsteuerer (m/w/d)</b><br>Biberach an der Riß - Albert Handtmann Holding GmbH Co. KG<br><a href="https://www.jobnews.info/fn-en/922398903">https://www.jobnews.info/fn-en/922398903</a>  |          |
| 910 | 25.03.2024 | <b>2024-68-43 Koordinierende Stelle für das Integrationsmanagement (m/w/d)</b><br>88400 Biberach an der Riß - Landratsamt Biberach<br><a href="https://www.jobnews.info/fn-en/922521394">https://www.jobnews.info/fn-en/922521394</a>     |          |
| 911 | 25.03.2024 | <b>Mitarbeiter (m/w/d) Posteingang</b><br>88400 Biberach an der Riß - Adecco Personalbereitstellungs GmbH<br><a href="https://www.jobnews.info/fn-en/922521436">https://www.jobnews.info/fn-en/922521436</a>                              | <b>Z</b> |
| 912 | 25.03.2024 | <b>Sachbearbeiter Dokumentationsmanagement (m/w/d) Pharma Vollzeit</b><br>Biberach an der Riß - aktiv personal-service GmbH (Biberach)<br><a href="https://www.jobnews.info/fn-en/922820406">https://www.jobnews.info/fn-en/922820406</a> | <b>Z</b> |
| 913 | 25.03.2024 | <b>Mitarbeiter für die Kabelkonfektion (m/w/d)</b><br>Dettingen an der Iller - ADR Personaldienstleistungen GmbH<br><a href="https://www.jobnews.info/fn-en/922395267">https://www.jobnews.info/fn-en/922395267</a>                       | <b>Z</b> |
| 914 | 25.03.2024 | <b>kleine Arztpraxis sucht Vollzeitangestellte</b><br>88436 Eberhardzell - John Mark Lindquist M.D.<br><a href="https://www.jobnews.info/fn-en/922532590">https://www.jobnews.info/fn-en/922532590</a>                                    |          |
| 915 | 25.03.2024 | <b>Leiter Bauhof (m/w/d)</b><br>88454 Hochdorf, Riß - Gemeindeverwaltung Hochdorf<br><a href="https://www.jobnews.info/fn-en/922532598">https://www.jobnews.info/fn-en/922532598</a>  |          |
| 916 | 25.03.2024 | <b>Mitarbeiter (m/w/d) in der Kantine</b><br>Kirchdorf an der Iller - apero GmbH - Biberach<br><a href="https://www.jobnews.info/fn-en/922398629">https://www.jobnews.info/fn-en/922398629</a>  | <b>Z</b> |
| 917 | 25.03.2024 | <b>Experte Import- und Exportkontrolle (m/w/d)</b><br>Oberopfingen, Kirchdorf an der Iller - Liebherr Group<br><a href="https://www.jobnews.info/fn-en/922398651">https://www.jobnews.info/fn-en/922398651</a>                            |          |
| 918 | 25.03.2024 | <b>Praktikum im Bereich Strategischer Einkauf</b><br>Kirchdorf an der Iller - Liebherr Group<br><a href="https://www.jobnews.info/fn-en/922398757">https://www.jobnews.info/fn-en/922398757</a>   |          |
| 919 | 25.03.2024 | <b>Enterprise Architect (m/w/d)</b><br>Oberopfingen, Kirchdorf an der Iller - Liebherr Group<br><a href="https://www.jobnews.info/fn-en/922398771">https://www.jobnews.info/fn-en/922398771</a>   |          |

## 200 other jobs:

|     |            |  |          |
|-----|------------|--|----------|
| 920 | 25.03.2024 | <b>Top Job! Leitung Abteilung Neuware (m/w/d)</b><br>Langenenslingen - die jobhelden GmbH Co.KG - Sigmaringen<br><a href="https://www.jobnews.info/fn-en/922398902">https://www.jobnews.info/fn-en/922398902</a> |          |
| 921 | 25.03.2024 | <b>Senior Gruppenleiter EHS Sustainability (m/w/d)</b><br>Laupheim - Rentschler Biopharma SE<br><a href="https://www.jobnews.info/fn-en/922379600">https://www.jobnews.info/fn-en/922379600</a>                  |          |
| 922 | 25.03.2024 | <b>Ingenieur*in im Bereich Elektrik</b><br>Laupheim - apero GmbH - Biberach<br><a href="https://www.jobnews.info/fn-en/922398647">https://www.jobnews.info/fn-en/922398647</a>                                   | <b>Z</b> |
| 923 | 25.03.2024 | <b>PMO (m/w/d) Crew Rest Compartments</b><br>Laupheim - HIT Personaldienstleistungen GmbH - NL München<br><a href="https://www.jobnews.info/fn-en/922398685">https://www.jobnews.info/fn-en/922398685</a>        | <b>Z</b> |
| 924 | 25.03.2024 | <b>PMO (m/w/d) Engineering Elektrik</b><br>88471 Laupheim - Aperio GmbH<br><a href="https://www.jobnews.info/fn-en/922532580">https://www.jobnews.info/fn-en/922532580</a>                                       | <b>Z</b> |
| 925 | 25.03.2024 | <b>PMO Engineering Elektrik (m/w/d)</b><br>88471 Laupheim - Orizon GmbH Aviation<br><a href="https://www.jobnews.info/fn-en/922532584">https://www.jobnews.info/fn-en/922532584</a>                              | <b>Z</b> |
| 926 | 25.03.2024 | <b>PMO Engineering Elektrik (m/w/d)</b><br>Laupheim - Orizon GmbH, Unit Aviation<br><a href="https://www.jobnews.info/fn-en/922820721">https://www.jobnews.info/fn-en/922820721</a>                              | <b>Z</b> |
| 927 | 25.03.2024 | <b>Werkstudent Corporate Legal Compliance (m/w/d)</b><br>88471 Laupheim - Uhlmann Pac-Systeme GmbH Co. KG<br><a href="https://www.jobnews.info/fn-en/922835479">https://www.jobnews.info/fn-en/922835479</a>     |          |
| 928 | 25.03.2024 | <b>Betreuerin</b><br>Ochsenhausen - ATENA<br><a href="https://www.jobnews.info/fn-en/922395538">https://www.jobnews.info/fn-en/922395538</a>   |          |
| 929 | 25.03.2024 | <b>Produktionshelfer - Bereich Kühlschrankbau (m/w/d)</b><br>Ochsenhausen - team KRAFT GmbH - Memmingen<br><a href="https://www.jobnews.info/fn-en/922398698">https://www.jobnews.info/fn-en/922398698</a>       |          |
| 930 | 25.03.2024 | <b>Produktionsmitarbeiter (m/w/d) Kabinenbau</b><br>Ochsenhausen - team KRAFT GmbH - Memmingen<br><a href="https://www.jobnews.info/fn-en/922820719">https://www.jobnews.info/fn-en/922820719</a>                |          |



## 200 other jobs:

|     |            |  |          |
|-----|------------|--|----------|
| 931 | 25.03.2024 | <b>AV Medientechnik (m/w/d)</b><br>Schemmerhofen - Bochtler Medientechnik GmbH<br><a href="https://www.jobnews.info/fn-en/922398842">https://www.jobnews.info/fn-en/922398842</a>  |          |
| 932 | 25.03.2024 | <b>Mitarbeiter - Bereich Zuschnitt (m/w/d)</b><br>Uttenweiler - die jobhelden GmbH Co.KG - Sigmaringen<br><a href="https://www.jobnews.info/fn-en/922398849">https://www.jobnews.info/fn-en/922398849</a>  |          |
| 933 | 25.03.2024 | <b>Quality Systems Associate (m/w/d)</b><br>Warthausen - KaVo Dental GmbH<br><a href="https://www.jobnews.info/fn-en/922396579">https://www.jobnews.info/fn-en/922396579</a>   |          |
| 934 | 24.03.2024 | <b>Projektplaner (m/w/d)</b><br>88400 Warthausen - Schmieder GmbH<br><a href="https://www.jobnews.info/fn-en/922387072">https://www.jobnews.info/fn-en/922387072</a>   | <b>Z</b> |
| 935 | 23.03.2024 | <b>Gruppenleitung Steuerungstechnik/Schaltanlagen der Leistungselektronik (m/w/d)</b><br>Landkreis Biberach - Liebherr Group<br><a href="https://www.jobnews.info/fn-en/922395271">https://www.jobnews.info/fn-en/922395271</a>                            |          |
| 936 | 23.03.2024 | <b>Management Graduate Programme with Times Top 100 Employer</b><br>Landkreis Biberach - GradFuel<br><a href="https://www.jobnews.info/fn-en/922395275">https://www.jobnews.info/fn-en/922395275</a>   |          |
| 937 | 23.03.2024 | <b>W2-Professur (m/w/d) „Digitales Entwerfen und Bauen“</b><br>Landkreis Biberach - HBC Hochschule Biberach<br><a href="https://www.jobnews.info/fn-en/922400645">https://www.jobnews.info/fn-en/922400645</a>   |          |
| 938 | 23.03.2024 | <b>Assistenzkraft (m/w/d) des Chef Sales Officers</b><br>Bad Buchau - apero GmbH - Ravensburg<br><a href="https://www.jobnews.info/fn-en/922398707">https://www.jobnews.info/fn-en/922398707</a>   | <b>Z</b> |
| 939 | 23.03.2024 | <b>Psychologe mit Bachelor- oder Masterabschluss (w/m/d)</b><br>Pfarrer-Leube-Str. 29, 88427 Bad Schussenried - Zentren für Psychiatrie<br>Südwestfalen<br><a href="https://www.jobnews.info/fn-en/922252090">https://www.jobnews.info/fn-en/922252090</a> |          |
| 940 | 23.03.2024 | <b>Baugruppenmonteur (m/w/d) für Bad Schussenried</b><br>Bad Schussenried - apero GmbH - Stockach<br><a href="https://www.jobnews.info/fn-en/922398790">https://www.jobnews.info/fn-en/922398790</a>   | <b>Z</b> |
| 941 | 23.03.2024 | <b>Baugruppenmonteur (m/w/d) Bad Schussenried</b><br>Bad Schussenried - apero GmbH - Stockach<br><a href="https://www.jobnews.info/fn-en/922398834">https://www.jobnews.info/fn-en/922398834</a>   | <b>Z</b> |

## 200 other jobs:

|     |            |   |          |
|-----|------------|---|----------|
| 942 | 23.03.2024 | <b>Mitarbeiter für den gemeindlichen Vollzugsdienst (m/w/d)</b><br>Bad Schussenried - Stadtverwaltung Bad Schussenried<br><a href="https://www.jobnews.info/fn-en/922399936">https://www.jobnews.info/fn-en/922399936</a>     |          |
| 943 | 23.03.2024 | <b>Prophylaxefachkraft (m/w/d)</b><br>Rollinstr. 22, 88400 Biberach - Arbeitskreis Zahngesundheit im Landkreis Biberach<br><a href="https://www.jobnews.info/fn-en/922251834">https://www.jobnews.info/fn-en/922251834</a>    |          |
| 944 | 23.03.2024 | <b>Berufseinsteiger im gehobenen Verwaltungsdienst (m/w/d)</b><br>Rollinstr. 9, 88400 Biberach - Landratsamt Biberach<br><a href="https://www.jobnews.info/fn-en/922251838">https://www.jobnews.info/fn-en/922251838</a>      |          |
| 945 | 23.03.2024 | <b>Koordinator für Mobilität und Klimaschutz (m/w/d)</b><br>Rollinstr. 9, 88400 Biberach - Landratsamt Biberach<br><a href="https://www.jobnews.info/fn-en/922251841">https://www.jobnews.info/fn-en/922251841</a>            |          |
| 946 | 23.03.2024 | <b>Teamleitung IT-Infrastruktur (m/w/d)</b><br>Rollinstr. 9, 88400 Biberach - Landratsamt Biberach<br><a href="https://www.jobnews.info/fn-en/922251843">https://www.jobnews.info/fn-en/922251843</a>                         |          |
| 947 | 23.03.2024 | <b>Bauverständiger (m/w/d)</b><br>Rollinstr. 9, 88400 Biberach - Landratsamt Biberach<br><a href="https://www.jobnews.info/fn-en/922251844">https://www.jobnews.info/fn-en/922251844</a>                                      |          |
| 948 | 23.03.2024 | <b>Mehrere Produktionsfachkräfte (m/w/d) 19,99€ plus Prämien u. Zulagen</b><br>Biberach an der Riß - apero GmbH - Biberach<br><a href="https://www.jobnews.info/fn-en/922395532">https://www.jobnews.info/fn-en/922395532</a> | <b>Z</b> |
| 949 | 23.03.2024 | <b>Senior Specialist Final Release (m/w/d) - Referenz 471</b><br>Biberach an der Riß - siecon personalmanagement GmbH<br><a href="https://www.jobnews.info/fn-en/922395586">https://www.jobnews.info/fn-en/922395586</a>      | <b>Z</b> |
| 950 | 23.03.2024 | <b>Hilfskraft (m/w/d)</b><br>Biberach an der Riß - apero GmbH - Memmingen<br><a href="https://www.jobnews.info/fn-en/922398652">https://www.jobnews.info/fn-en/922398652</a>  |          |
| 951 | 23.03.2024 | <b>Mehrere IRT Specialist*in/Expert*in 4847€-7264€ plus Prämien</b><br>Biberach an der Riß - apero GmbH - Biberach<br><a href="https://www.jobnews.info/fn-en/922398659">https://www.jobnews.info/fn-en/922398659</a>         | <b>Z</b> |
| 952 | 23.03.2024 | <b>Mitarbeiter (m/w/d) im Vorrichtungsbau</b><br>Biberach an der Riß - apero GmbH - Biberach<br><a href="https://www.jobnews.info/fn-en/922398792">https://www.jobnews.info/fn-en/922398792</a>                               | <b>Z</b> |

## 200 other jobs:

|     |            |  |          |
|-----|------------|--|----------|
| 953 | 23.03.2024 | <b>Mehrere Pharmawerker*innen 21,33€ plus Prämien u. Zulagen</b><br>Biberach an der Riß - apero GmbH - Biberach<br><a href="https://www.jobnews.info/fn-en/922398794">https://www.jobnews.info/fn-en/922398794</a>                                     | <b>Z</b> |
| 954 | 23.03.2024 | <b>IMP Distribution Specialist / Expert (m/w/d) - Referenz 527</b><br>Biberach an der Riß - siecon personalmanagement GmbH<br><a href="https://www.jobnews.info/fn-en/922398797">https://www.jobnews.info/fn-en/922398797</a>                          | <b>Z</b> |
| 955 | 23.03.2024 | <b>Leiter (m/w/d) Energiemanagement</b><br>Biberach an der Riß - Albert Handtmann Holding GmbH Co. KG<br><a href="https://www.jobnews.info/fn-en/922398816">https://www.jobnews.info/fn-en/922398816</a>   |          |
| 956 | 23.03.2024 | <b>Export Spezialist Luftfracht / Seefracht (m/w/d) mit Schwerpunkt Life Science</b><br>Biberach an der Riß - AIT Worldwide Logistics<br><a href="https://www.jobnews.info/fn-en/922398868">https://www.jobnews.info/fn-en/922398868</a>               |          |
| 957 | 23.03.2024 | <b>Lieferantenbetreuer (m/w/d) Elektrik / Elektronik / Antriebe</b><br>Biberach an der Riß - Liebherr Group<br><a href="https://www.jobnews.info/fn-en/922398870">https://www.jobnews.info/fn-en/922398870</a>   |          |
| 958 | 23.03.2024 | <b>Packaging Labelling extern Expert für klinische Prüfpräparate (m/w/d) - Referenz 564</b><br>Biberach an der Riß - siecon personalmanagement GmbH<br><a href="https://www.jobnews.info/fn-en/922398873">https://www.jobnews.info/fn-en/922398873</a> | <b>Z</b> |
| 959 | 23.03.2024 | <b>CTSU Distribution Assistance (m/w/d) 4847€ plus Prämien</b><br>Biberach an der Riß - apero GmbH - Biberach<br><a href="https://www.jobnews.info/fn-en/922398892">https://www.jobnews.info/fn-en/922398892</a>                                       | <b>Z</b> |
| 960 | 23.03.2024 | <b>Lieferantenbetreuer (m/w/d)</b><br>88457 Kirchdorf an der Iller - Liebherr-International Deutsch land GmbH<br><a href="https://www.jobnews.info/fn-en/922228495">https://www.jobnews.info/fn-en/922228495</a>                                       |          |
| 961 | 23.03.2024 | <b>Abschlussarbeit im Bereich technische Berechnung Hydraulikzylinder (m/w/d)</b><br>Oberopfingen, Kirchdorf an der Iller - Liebherr Group<br><a href="https://www.jobnews.info/fn-en/922398670">https://www.jobnews.info/fn-en/922398670</a>          |          |
| 962 | 23.03.2024 | <b>Schnupperpraktikant*in (m/w/x) z. B. BORS oder BOGY</b><br>Laupheim - Stadt Ulm<br><a href="https://www.jobnews.info/fn-en/922398653">https://www.jobnews.info/fn-en/922398653</a>  |          |
| 963 | 23.03.2024 | <b>Praktikant*in (m/w/x) Smart City</b><br>Laupheim - Stadt Ulm<br><a href="https://www.jobnews.info/fn-en/922398657">https://www.jobnews.info/fn-en/922398657</a>   |          |



## 200 other jobs:

|     |            |   |          |
|-----|------------|---|----------|
| 964 | 23.03.2024 | <b>Ingenieur*in Statik Gewicht</b><br>Laupheim - apero GmbH - Biberach<br><a href="https://www.jobnews.info/fn-en/922398661">https://www.jobnews.info/fn-en/922398661</a>   | <b>Z</b> |
| 965 | 23.03.2024 | <b>Assistenz der Geschäftsbereichsleitung (m/w/d)</b><br>Laupheim - Vinci Construction France<br><a href="https://www.jobnews.info/fn-en/922398805">https://www.jobnews.info/fn-en/922398805</a>  |          |
| 966 | 23.03.2024 | <b>Praktikant:in in der Softwareentwicklung (m/w/x)</b><br>Laupheim - eXXcellent solutions GmbH<br><a href="https://www.jobnews.info/fn-en/922398831">https://www.jobnews.info/fn-en/922398831</a>  |          |
| 967 | 23.03.2024 | <b>Praktikant*in (m/w/d) Öffentlichkeitsarbeit Repräsentation</b><br>Laupheim - Stadt Ulm<br><a href="https://www.jobnews.info/fn-en/922398881">https://www.jobnews.info/fn-en/922398881</a>  |          |
| 968 | 23.03.2024 | <b>Compliance Specialist (m/w/d) 4847€ plus Prämien</b><br>Ochsenhausen - apero GmbH - Biberach<br><a href="https://www.jobnews.info/fn-en/922398895">https://www.jobnews.info/fn-en/922398895</a>  | <b>Z</b> |
| 969 | 23.03.2024 | <b>Duales Studium Wirtschaftsingenieurwesen - Fachrichtung Maschinenbau oder Elektrotechnik</b><br>Ochsenhausen - SÜDPACK Verpackungen GmbH Co. KG. (US)<br><a href="https://www.jobnews.info/fn-en/922398898">https://www.jobnews.info/fn-en/922398898</a> |          |
| 970 | 22.03.2024 | <b>Gruppenleitung Steuerungstechnik/Schaltanlagen der Leistungselektronik (m/w/d)</b><br>Biberach - Liebherr-Electronics and Drives GmbH<br><a href="https://www.jobnews.info/fn-en/922189965">https://www.jobnews.info/fn-en/922189965</a>                 |          |
| 971 | 22.03.2024 | <b>FSJ im Bereich Rettungsdienst und Krankentransport (m/w/d)</b><br>Landkreis Biberach - DRK KREISVERBAND BIBERACH E.V.<br><a href="https://www.jobnews.info/fn-en/922395388">https://www.jobnews.info/fn-en/922395388</a>                                 |          |
| 972 | 22.03.2024 | <b>2024-68-43 Koordinierende Stelle für das Integrationsmanagement (m/w/d)</b><br>Landkreis Biberach - Landratsamt Biberach<br><a href="https://www.jobnews.info/fn-en/922395397">https://www.jobnews.info/fn-en/922395397</a>                              |          |
| 973 | 22.03.2024 | <b>BACHELORTHESES ENGINEERING TOWING, LANDING GEAR ENGINE CHANGE (M/W/D)</b><br>Landkreis Biberach - HYDRO Systems KG<br><a href="https://www.jobnews.info/fn-en/922399954">https://www.jobnews.info/fn-en/922399954</a>                                    |          |

## 200 other jobs:

|     |            |   |          |
|-----|------------|---|----------|
| 974 | 22.03.2024 | <b>Planer Technische Gebäudeausrüstung (m/w/d)</b><br>Landkreis Biberach - engineering people GmbH<br><a href="https://www.jobnews.info/fn-en/922401131">https://www.jobnews.info/fn-en/922401131</a>                                   |          |
| 975 | 22.03.2024 | <b>Elektriker / Schaltanlagenbauer (m/w/d)</b><br>88480 Achstetten - Wilhelm Geiger GmbH Co. KG<br><a href="https://www.jobnews.info/fn-en/922210302">https://www.jobnews.info/fn-en/922210302</a>                                      |          |
| 976 | 22.03.2024 | <b>Werkstudent im Bereich HR - Schwerpunkt Vergütung und Benefits</b><br>Berkheim - Festo SE Co. KG<br><a href="https://www.jobnews.info/fn-en/922395525">https://www.jobnews.info/fn-en/922395525</a>                                  |          |
| 977 | 22.03.2024 | <b>Leiter (m/w/d) Energiemanagement</b><br>Biberach an der Riß - Handtmann Service GmbH Co. KG<br><a href="https://www.jobnews.info/fn-en/922159554">https://www.jobnews.info/fn-en/922159554</a>                                       |          |
| 978 | 22.03.2024 | <b>Leiter (m/w/d) Energiemanagement</b><br>88400 Biberach an der Riß - HANDTMANN UNTERNEHMENSGRUPPE<br><a href="https://www.jobnews.info/fn-en/922202762">https://www.jobnews.info/fn-en/922202762</a>                                  |          |
| 979 | 22.03.2024 | <b>2024-67-25 Koordinator für Mobilität und Klimaschutz m/w/d im Verkehrsamt</b><br>88400 Biberach an der Riß - Landratsamt Biberach<br><a href="https://www.jobnews.info/fn-en/922202773">https://www.jobnews.info/fn-en/922202773</a> |          |
| 980 | 22.03.2024 | <b>Leiter (m/w/d) Energiemanagement</b><br>88400 Biberach an der Riß - Handtmann Service GmbH Co. KG<br><a href="https://www.jobnews.info/fn-en/922202841">https://www.jobnews.info/fn-en/922202841</a>                                 |          |
| 981 | 22.03.2024 | <b>Produktionsfachkraft (m/w/d) Pharma Vollzeit</b><br>88400 Biberach an der Riß - Aktiv Personal-Service GmbH<br><a href="https://www.jobnews.info/fn-en/922202887">https://www.jobnews.info/fn-en/922202887</a>                       | <b>Z</b> |
| 982 | 22.03.2024 | <b>W2-Professur "Digitales Entwerfen und Bauen"</b><br>88400 Biberach an der Riß - HBC Hochschule Biberach<br><a href="https://www.jobnews.info/fn-en/922202894">https://www.jobnews.info/fn-en/922202894</a>                           |          |
| 983 | 22.03.2024 | <b>Produktionsfachkraft (m/w/d) Pharma Vollzeit</b><br>Biberach an der Riß - aktiv personal-service GmbH (Biberach)<br><a href="https://www.jobnews.info/fn-en/922395281">https://www.jobnews.info/fn-en/922395281</a>                  | <b>Z</b> |
| 984 | 22.03.2024 | <b>Produktionsmitarbeiter (m/w/d) Pharma Vollzeit</b><br>Biberach an der Riß - aktiv personal-service GmbH (Biberach)<br><a href="https://www.jobnews.info/fn-en/922395385">https://www.jobnews.info/fn-en/922395385</a>                | <b>Z</b> |

## 200 other jobs:

|     |            |   |          |
|-----|------------|---|----------|
| 985 | 22.03.2024 | <b>Quality Officer (m/w/d) - Referenz 561</b><br>Biberach an der Riß - siecon personalmanagement GmbH<br><a href="https://www.jobnews.info/fn-en/922400672">https://www.jobnews.info/fn-en/922400672</a>                | <b>Z</b> |
| 986 | 22.03.2024 | <b>Produktionsfachkräfte bzw. Pharmawerker (m/w/d)</b><br>Biberach an der Riß - akut.... Kompetente Lösungen GmbH<br><a href="https://www.jobnews.info/fn-en/922820942">https://www.jobnews.info/fn-en/922820942</a>    | <b>Z</b> |
| 987 | 22.03.2024 | <b>OPIEKUNKA DO MOBILNEJ PANI Miejsce pracy: 88416 Erlenmoos</b><br>Erlenmoos - Familiaris<br><a href="https://www.jobnews.info/fn-en/922399959">https://www.jobnews.info/fn-en/922399959</a>                           |          |
| 988 | 22.03.2024 | <b>opiekunka do samotnej babci Erlenmoos</b><br>Erlenmoos - Hrizon<br><a href="https://www.jobnews.info/fn-en/922399963">https://www.jobnews.info/fn-en/922399963</a>   |          |
| 989 | 22.03.2024 | <b>Lieferantenbetreuer (m/w/d)</b><br>Kirchdorf an der Iller - Liebherr Group<br><a href="https://www.jobnews.info/fn-en/922190883">https://www.jobnews.info/fn-en/922190883</a>  |          |
| 990 | 22.03.2024 | <b>Head of Digital Eco Systems Construction (m/w/d)</b><br>Oberopfingen, Kirchdorf an der Iller - Liebherr Group<br><a href="https://www.jobnews.info/fn-en/922395285">https://www.jobnews.info/fn-en/922395285</a>     |          |
| 991 | 22.03.2024 | <b>Head of Security Operation Center (m/w/d) - Ingenieur, IT-Security</b><br>Kirchdorf an der Iller - Liebherr Group<br><a href="https://www.jobnews.info/fn-en/922400676">https://www.jobnews.info/fn-en/922400676</a> |          |
| 992 | 22.03.2024 | <b>Automation Engineer (m/w/d)</b><br>88471 Laupheim - Uhlmann Pac-Systeme GmbH Co. KG<br><a href="https://www.jobnews.info/fn-en/922210352">https://www.jobnews.info/fn-en/922210352</a>                               |          |
| 993 | 22.03.2024 | <b>PMO (m/w/d) Engineering Elektrik</b><br>88471 Laupheim - Strato Personal GmbH<br><a href="https://www.jobnews.info/fn-en/922210365">https://www.jobnews.info/fn-en/922210365</a>                                     |          |
| 994 | 22.03.2024 | <b>(Junior) Software Security Expert (gn)</b><br>Laupheim - Jungwild GmbH<br><a href="https://www.jobnews.info/fn-en/922400664">https://www.jobnews.info/fn-en/922400664</a>  |          |
| 995 | 22.03.2024 | <b>Koordinator Reklamationsmanagement (m/w/d)</b><br>Ochsenhausen - Südpack Verpackungen SE Co. KG<br><a href="https://www.jobnews.info/fn-en/922159574">https://www.jobnews.info/fn-en/922159574</a>                   |          |



## 200 other jobs:

|      |            |   |          |
|------|------------|---|----------|
| 996  | 22.03.2024 | <b>Gruppenleiter in der Gehäuseschäumerei (m/w/d)</b><br>Ochsenhausen - Liebherr Group<br><a href="https://www.jobnews.info/fn-en/922395290">https://www.jobnews.info/fn-en/922395290</a>   |          |
| 997  | 22.03.2024 | <b>Compliance Specialist (m/w/d) - Referenz 560</b><br>Ochsenhausen - siecon personalmanagement GmbH<br><a href="https://www.jobnews.info/fn-en/922399944">https://www.jobnews.info/fn-en/922399944</a>   | <b>Z</b> |
| 998  | 22.03.2024 | <b>(Junior-) Schulungsreferent (m/w/d)</b><br>88477 Schwendi, Württemberg - Max Weishaupt GmbH<br><a href="https://www.jobnews.info/fn-en/922211212">https://www.jobnews.info/fn-en/922211212</a>   |          |
| 999  | 22.03.2024 | <b>[78052] Tannheim poszukujemy opiekunki do opieki nad Seniorką od 15.04</b><br>Tannheim - Medikraft Sp. z o.o<br><a href="https://www.jobnews.info/fn-en/922400648">https://www.jobnews.info/fn-en/922400648</a>  |          |
| 1000 | 22.03.2024 | <b>Mitarbeiter Qualität (m/w/d)</b><br>Uttenweiler - WorkWise<br><a href="https://www.jobnews.info/fn-en/922395294">https://www.jobnews.info/fn-en/922395294</a>  |          |
| 1001 | 21.03.2024 | <b>Bachelor-/Masterarbeit Technologie-Entwicklung</b><br>Landkreis Biberach - HANDTMANN UNTERNEHMENSGRUPPE<br><a href="https://www.jobnews.info/fn-en/922395409">https://www.jobnews.info/fn-en/922395409</a>   |          |
| 1002 | 21.03.2024 | <b>2024-67-25 Koordinator für Mobilität und Klimaschutz m/w/d im Verkehrsamt</b><br>Landkreis Biberach - Landratsamt Biberach<br><a href="https://www.jobnews.info/fn-en/922395447">https://www.jobnews.info/fn-en/922395447</a>  |          |
| 1003 | 21.03.2024 | <b>B. Sc. Sport-/Gesundheitsinformatik (m/w/d)</b><br>Biberach an der Riß, Konstanz, 88348 Bad Saulgau, Überlingen, Bodensee, Albstadt, Württemberg, Offenburg, Achern, Baden, 78532 Tuttlingen, 72555 Metzingen, Württemberg, Bühl, Baden - VK BODYFIT GmbH<br><a href="https://www.jobnews.info/fn-en/922375509">https://www.jobnews.info/fn-en/922375509</a> |          |
| 1004 | 21.03.2024 | <b>Werkstudent im Bereich Datenmanagement (m/w/d)</b><br>88400 Biberach an der Riß - Liebherr-International Deutsch land GmbH<br><a href="https://www.jobnews.info/fn-en/922004493">https://www.jobnews.info/fn-en/922004493</a>  |          |
| 1005 | 21.03.2024 | <b>Werkstudent im Bereich Datenmanagement (m/w/d)</b><br>88400 Biberach an der Riß - Liebherr Group<br><a href="https://www.jobnews.info/fn-en/922112431">https://www.jobnews.info/fn-en/922112431</a>  |          |

## 200 other jobs:

|      |            |  |          |
|------|------------|--|----------|
| 1006 | 21.03.2024 | <b>Beschäftigte*r (m/w/d) für das Forschungs- und Transfermanagement</b><br>88400 Biberach an der Riß - HBC Hochschule Biberach<br><a href="https://www.jobnews.info/fn-en/922113163">https://www.jobnews.info/fn-en/922113163</a> |          |
| 1007 | 21.03.2024 | <b>2024-64-51 Bauverständiger m/w/d im Amt für Bauen und Naturschutz</b><br>88400 Biberach an der Riß - Landratsamt Biberach<br><a href="https://www.jobnews.info/fn-en/922113186">https://www.jobnews.info/fn-en/922113186</a>    |          |
| 1008 | 21.03.2024 | <b>Compliance Specialist (m/w/d) Pharma Vollzeit</b><br>88400 Biberach an der Riß - Aktiv Personal-Service GmbH<br><a href="https://www.jobnews.info/fn-en/922113281">https://www.jobnews.info/fn-en/922113281</a>                 | <b>Z</b> |
| 1009 | 21.03.2024 | <b>Quereinsteiger für individuellen Möbelbau tollen Benefits! (m/w/d)</b><br>Biberach an der Riß - Härle Innenausbau GmbH<br><a href="https://www.jobnews.info/fn-en/922395401">https://www.jobnews.info/fn-en/922395401</a>       |          |
| 1010 | 21.03.2024 | <b>Steuerexperte (m/w/d)</b><br>Biberach an der Riß - Liebherr Group<br><a href="https://www.jobnews.info/fn-en/922395425">https://www.jobnews.info/fn-en/922395425</a>  |          |
| 1011 | 21.03.2024 | <b>Sektionsleiter (m/w/d) Akutgeriatrie</b><br>Biberach an der Riß - Sana Kliniken AG<br><a href="https://www.jobnews.info/fn-en/922401097">https://www.jobnews.info/fn-en/922401097</a>   |          |
| 1012 | 21.03.2024 | <b>Team leader for the Mobile Swichgear (Mining Systems) product group (m/f/d)</b><br>Biberach an der Riß - Liebherr Group<br><a href="https://www.jobnews.info/fn-en/922401137">https://www.jobnews.info/fn-en/922401137</a>      |          |
| 1013 | 21.03.2024 | <b>Einkaufsmanager Hydraulikzylinder</b><br>Biberach an der Riß - Liebherr Group<br><a href="https://www.jobnews.info/fn-en/922820436">https://www.jobnews.info/fn-en/922820436</a>  |          |
| 1014 | 21.03.2024 | <b>Datenmanager (m/w/d)</b><br>Biberach an der Riß - Liebherr Group<br><a href="https://www.jobnews.info/fn-en/922820933">https://www.jobnews.info/fn-en/922820933</a>   |          |
| 1015 | 21.03.2024 | <b>Ferienarbeiter (m/w/d)</b><br>Burgrieden - Röchling Industrial Laupheim GmbH<br><a href="https://www.jobnews.info/fn-en/922395400">https://www.jobnews.info/fn-en/922395400</a>   |          |
| 1016 | 21.03.2024 | <b>Koordinator Digitalisierung und IT-Systeme für den Bereich Produktion (m/w/d)</b><br>Kirchdorf an der Iller - Liebherr Group<br><a href="https://www.jobnews.info/fn-en/922107687">https://www.jobnews.info/fn-en/922107687</a> |          |

## 200 other jobs:

|      |            |   |          |
|------|------------|---|----------|
| 1017 | 21.03.2024 | <b>Spezialist M365 Cloud Security (m/w/d)</b><br>88457 Kirchdorf an der Iller - Liebherr Group<br><a href="https://www.jobnews.info/fn-en/922125068">https://www.jobnews.info/fn-en/922125068</a>   |          |
| 1018 | 21.03.2024 | <b>Spezialist M365 Exchange (m/w/d)</b><br>88457 Kirchdorf an der Iller - Liebherr Group<br><a href="https://www.jobnews.info/fn-en/922125069">https://www.jobnews.info/fn-en/922125069</a>   |          |
| 1019 | 21.03.2024 | <b>Werkstudent Projects Internal Consulting (m/w/d)</b><br>Laupheim - Uhlmann Group<br><a href="https://www.jobnews.info/fn-en/922820930">https://www.jobnews.info/fn-en/922820930</a>  |          |
| 1020 | 21.03.2024 | <b>Du bist nicht nur der Hammer, sondern der ganze Werkzeugkasten?</b><br>88487 Mietingen - Gaum GmbH Co. KG<br><a href="https://www.jobnews.info/fn-en/922125404">https://www.jobnews.info/fn-en/922125404</a>                           |          |
| 1021 | 21.03.2024 | <b>Helfer Hartlöten (m/w/d)</b><br>Ochsenhausen - Augusta Personaldienstleistungen<br><a href="https://www.jobnews.info/fn-en/922395429">https://www.jobnews.info/fn-en/922395429</a>   | <b>Z</b> |
| 1022 | 20.03.2024 | <b>Werkstudent im Bereich Datenmanagement (m/w/d)</b><br>Biberach - Liebherr Group<br><a href="https://www.jobnews.info/fn-en/921985018">https://www.jobnews.info/fn-en/921985018</a>   |          |
| 1023 | 20.03.2024 | <b>2024-64-51 Bauverständiger m/w/d im Amt für Bauen und Naturschutz</b><br>Landkreis Biberach - Landratsamt Biberach<br><a href="https://www.jobnews.info/fn-en/922395442">https://www.jobnews.info/fn-en/922395442</a>                  |          |
| 1024 | 20.03.2024 | <b>Mitarbeiter Flachdrahtspulenherstellung (m/w/d)</b><br>Landkreis Biberach - Liebherr Group<br><a href="https://www.jobnews.info/fn-en/922395446">https://www.jobnews.info/fn-en/922395446</a>  |          |
| 1025 | 20.03.2024 | <b>Werkstudent im Bereich Biopharmaceuticals Engineering Technology</b><br>Landkreis Biberach - Boehringer Ingelheim Pharma GmbH Co.KG<br><a href="https://www.jobnews.info/fn-en/922395526">https://www.jobnews.info/fn-en/922395526</a> |          |
| 1026 | 20.03.2024 | <b>Specialist Distribution (m/w/d) Pharma</b><br>88400 Biberach an der Riß - FERCHAU GmbH<br><a href="https://www.jobnews.info/fn-en/919702646">https://www.jobnews.info/fn-en/919702646</a>  | <b>Z</b> |
| 1027 | 20.03.2024 | <b>Prozessbetreuer (m/w/d) Pharmabereich</b><br>88400 Biberach an der Riß - FERCHAU GmbH<br><a href="https://www.jobnews.info/fn-en/919702685">https://www.jobnews.info/fn-en/919702685</a>   | <b>Z</b> |



## 200 other jobs:

|      |            |   |          |
|------|------------|---|----------|
| 1028 | 20.03.2024 | <b>Quality Officer (m/w/d)</b><br>88400 Biberach an der Riß - FERCHAU GmbH<br><a href="https://www.jobnews.info/fn-en/919702705">https://www.jobnews.info/fn-en/919702705</a>                       | <b>Z</b> |
| 1029 | 20.03.2024 | <b>Analytical Expert (m/w/d) Pharma</b><br>88400 Biberach an der Riß - FERCHAU GmbH<br><a href="https://www.jobnews.info/fn-en/919702720">https://www.jobnews.info/fn-en/919702720</a>              | <b>Z</b> |
| 1030 | 20.03.2024 | <b>Technischer Assistent (m/w/d) Mikrobiologie</b><br>88400 Biberach an der Riß - FERCHAU GmbH<br><a href="https://www.jobnews.info/fn-en/920761483">https://www.jobnews.info/fn-en/920761483</a>   | <b>Z</b> |
| 1031 | 20.03.2024 | <b>Technischer Assistent (m/w/d) Biopharma</b><br>88400 Biberach an der Riß - FERCHAU GmbH<br><a href="https://www.jobnews.info/fn-en/921102281">https://www.jobnews.info/fn-en/921102281</a>       | <b>Z</b> |
| 1032 | 20.03.2024 | <b>Specialist Batch Record Review (m/w/d) Pharma</b><br>88400 Biberach an der Riß - FERCHAU GmbH<br><a href="https://www.jobnews.info/fn-en/921102293">https://www.jobnews.info/fn-en/921102293</a> | <b>Z</b> |
| 1033 | 20.03.2024 | <b>Specialist Administration (m/w/d) Pharma</b><br>88400 Biberach an der Riß - FERCHAU GmbH<br><a href="https://www.jobnews.info/fn-en/921102310">https://www.jobnews.info/fn-en/921102310</a>      | <b>Z</b> |

## Vacancies dynamics in the last 24 months

### Occupation charts: top 1-10 for the Lake of Constance District and surroundings

Warehouse management - skilled workers

Office and secretariat (general) - skilled workers

Mechanical and industrial engineering (general) - skilled workers

Sales (general) - skilled workers

Warehouse management - helpers

Production (general) - helpers

Mechanical and industrial engineering (general) - specialists

Cutting metalworking - skilled workers

Machine and plant operators - skilled workers

Supervisors - business organization and strategy

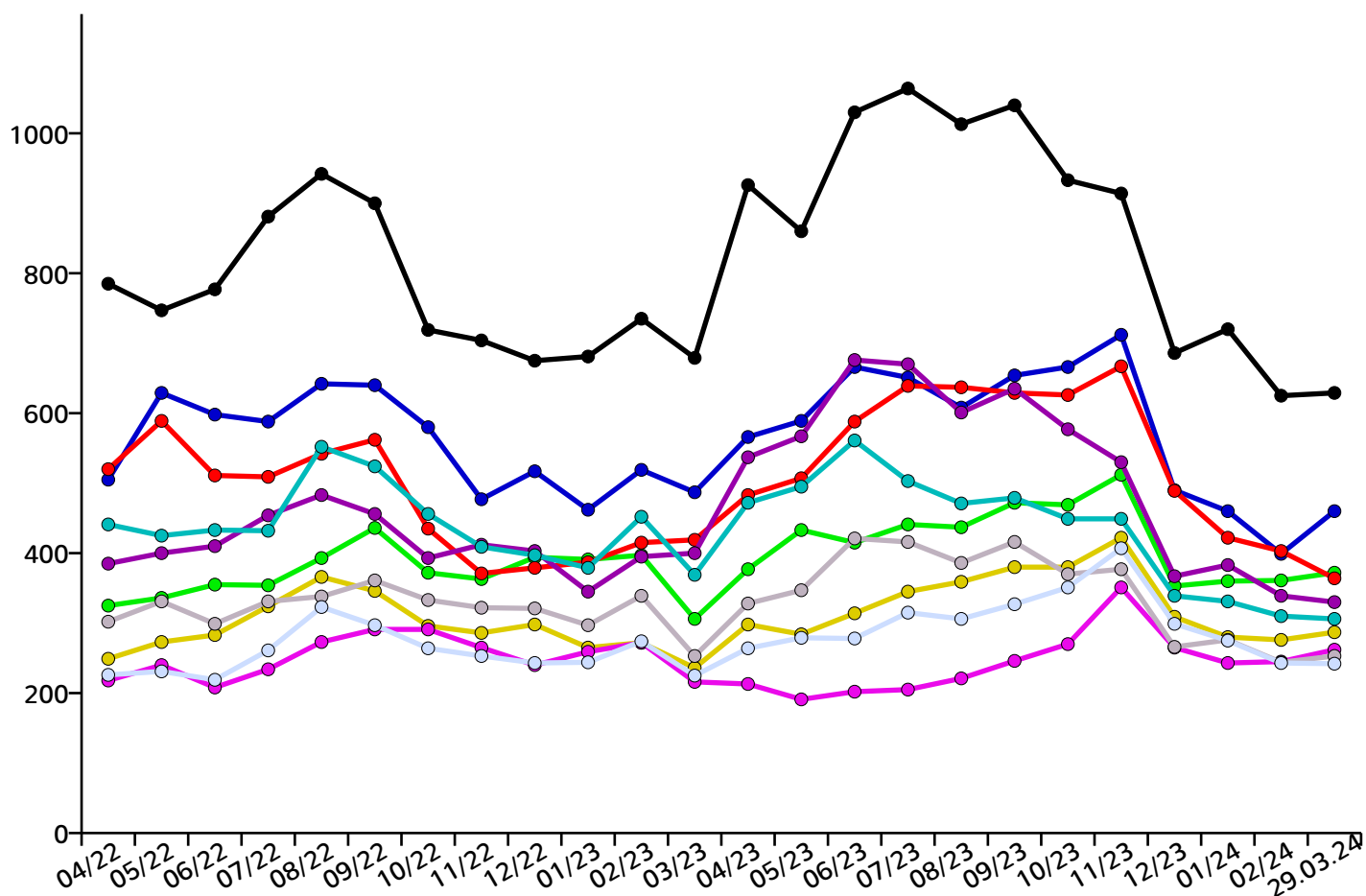

## Occupation charts: top 11-20 for the Lake of Constance District and surroundings

Mechatronics - skilled workers

Technical research and development (general) - experts

Metal construction - skilled workers

Building electrics - skilled workers

Motor vehicle technology - skilled workers

Crane, elevator, and related lifting equipment operators - helpers

Accounting - specialists

Health care and nursing (general) - skilled workers

Professions in distribution (excluding ICT) - skilled workers

Information and telecommunications technology - skilled workers

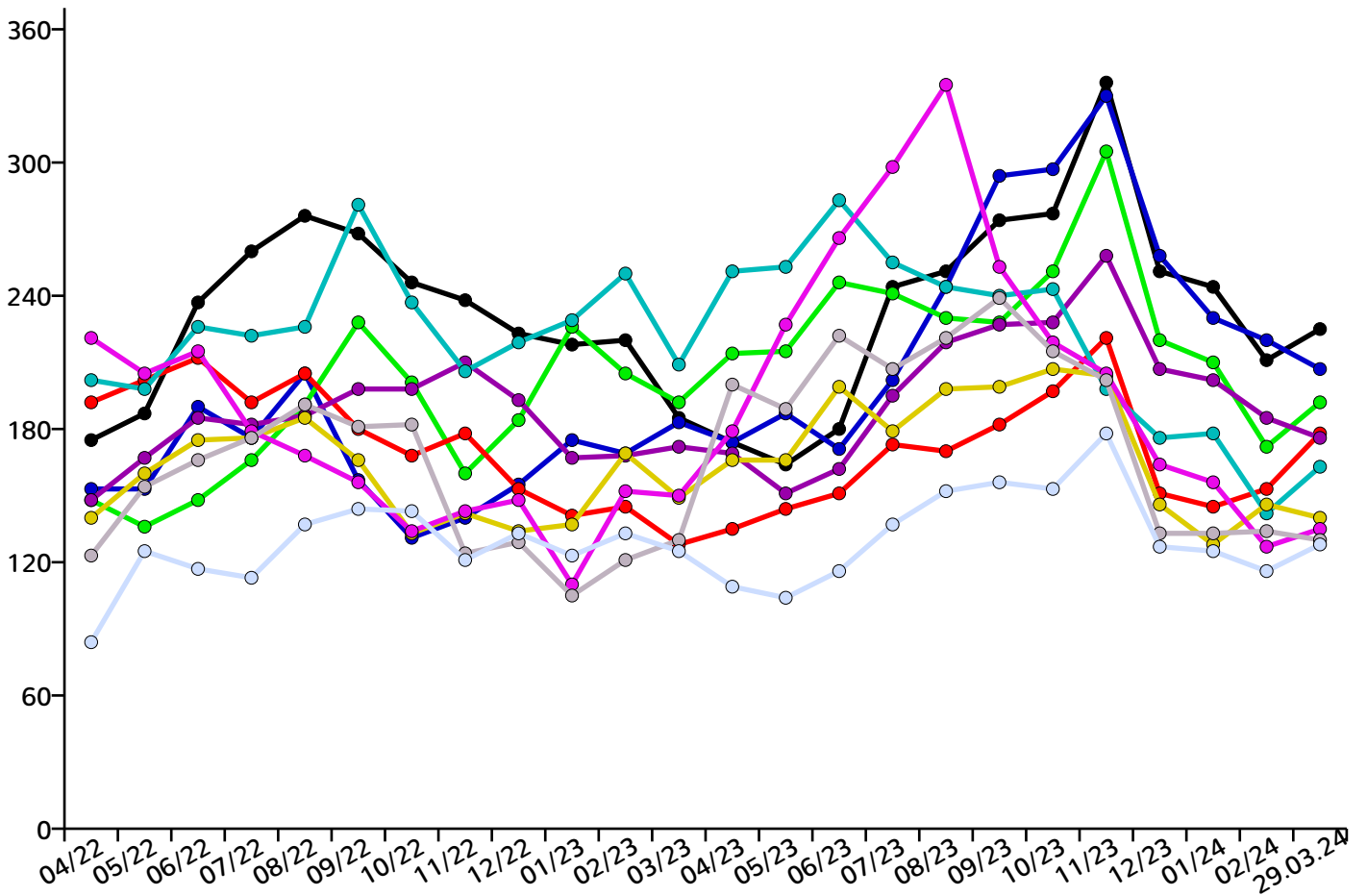



## Occupation charts: top 21-30 for the Lake of Constance District and surroundings

Pharmaceutical technical assistance - skilled workers

Technical production planning and control - specialists

Childcare and education - skilled workers

Welding and joining technology - skilled workers

Software development - experts

Technical quality assurance - specialists

Painting and lacquering - skilled workers

Laboratory for chemical technology - skilled workers

Purchasing - specialists

Commercial and technical business management (general) - skilled workers

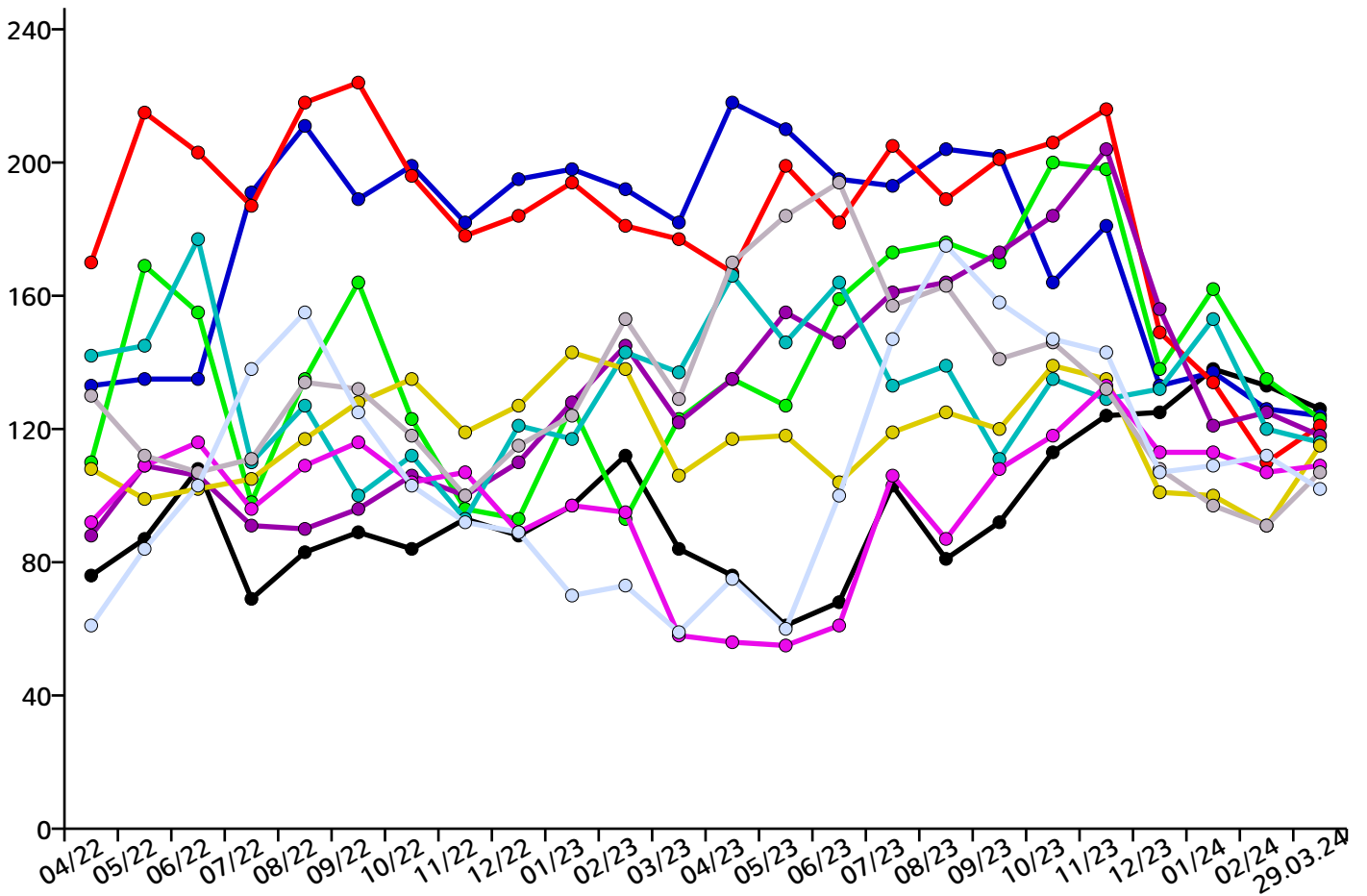

## Occupation charts: top 31-40 for the Lake of Constance District and surroundings

Design and equipment manufacturing - specialists

Professional drivers (freight transport/trucks) - skilled workers

Technical service staff in maintenance and repair - skilled workers

Cleaning (general) - helpers

Software development - specialists

Building construction (general) - helpers

IT system administration - specialists

Technical quality assurance - skilled workers

Advertising and marketing - specialists

Informatics (general) - skilled workers

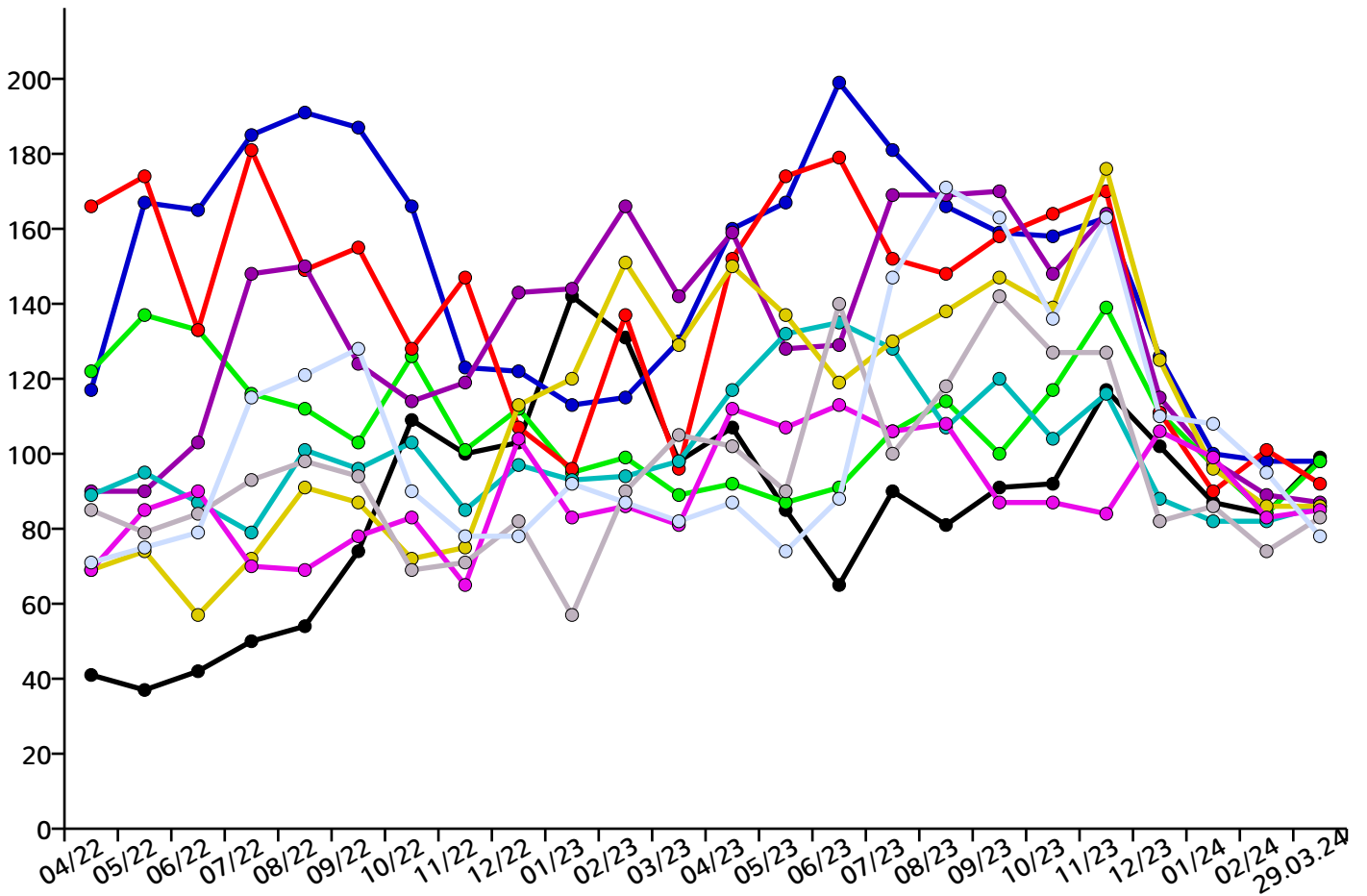

## Occupation charts: top 41-50 for the Lake of Constance District and surroundings

Wood construction, furniture manufacturing, and interior design - skilled workers

Executives - health care, nursing, emergency medical services, obstetrics

Bricklaying - skilled workers

Technical service staff in maintenance and repair - specialists

Cooks (general) - skilled workers

Electrical industrial engineering - skilled workers

Sale of food products (general) - skilled workers

Sale of food products (other) - skilled workers

Biological-technical laboratory - skilled workers

Business consulting - experts

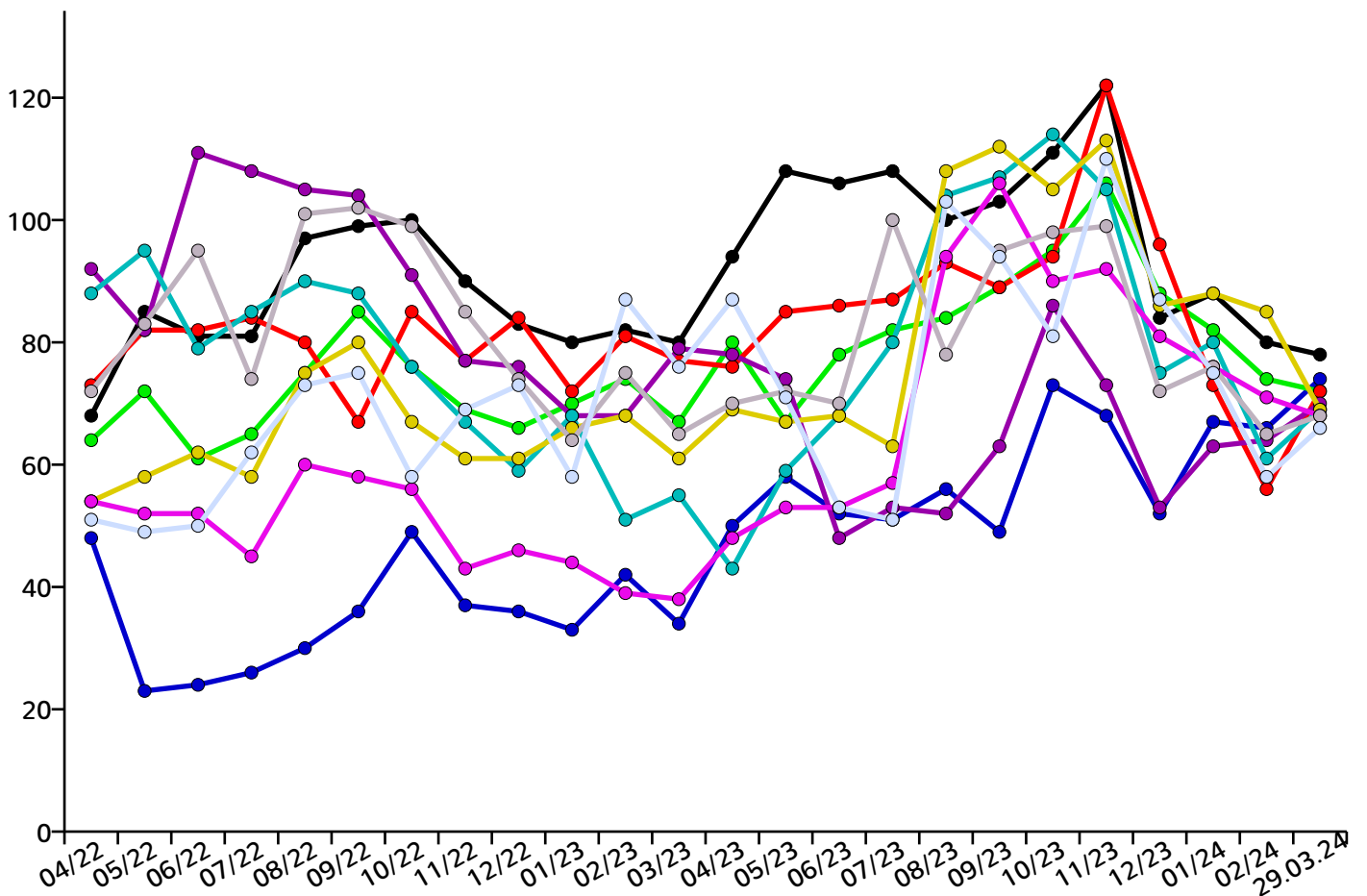



## Regional distribution of all jobs in the the Lake of Constance District and surroundings

|                        |      |                       |     |
|------------------------|------|-----------------------|-----|
| Überlingen             | 905  | Markdorf              | 454 |
| Bermatingen            | 53   | Meckenbeuren          | 405 |
| Daisendorf             | 2    | Meersburg             | 121 |
| Deggenhausertal        | 34   | Neukirch bei Tettnang | 16  |
| Eriskirch              | 71   | Oberteuringen         | 43  |
| Frickingen             | 126  | Owingen               | 61  |
| Friedrichshafen        | 2521 | Salem/Baden           | 112 |
| Hagnau am Bodensee     | 45   | Sipplingen            | 17  |
| Heiligenberg           | 33   | Stetten bei Meersburg | 4   |
| Immenstaad am Bodensee | 382  | Tettnang              | 673 |
| Kressbronn am Bodensee | 162  | Uhdlingen-Mühlhofen   | 87  |
| Langenargen            | 183  |                       |     |

## Customer

Landratsamt Bodenseekreis  
(District administration of the Lake of Constance District)  
Jobcenter  
Albrechtstr.77  
88045 Friedrichshafen  
jobcenter@bodenseekreis.de  
www.bodenseekreis.de

Bild von Von Johopf - Eigenes Werk, CC BY-SA 3.0,  
<https://commons.wikimedia.org/w/index.php?curid=3913042>

## Notes

Notes on actuality of the jobs

The shown job offers are currently daily compiled by our specialist on the european labour market online search system. If a printed JobNEWS copy is already older, it may happen that the job offers are no longer available because they are already outdated. In this case, please get on this page a current JobNEWS copy. We can not guarantee that we have found a full 100% of all published job advertisements and have published them here. If you have the impression, that we have overlooked important sources, please let us a notice at: [info@jobnet.ag](mailto:info@jobnet.ag). Thank you very much. JobNEWS uses the job is the system with the greatest coverage of the labour market (currently about 95%) and the best categorization in Europe. We work hard to become a bit better each day.

## Legal Notes

You may copy and distribute the files of this website for all non-commercial purposes, also in printed form and for public display. It is prohibited by copyright law to save and publish content from this website for own commercial purposes. Any form of resale or technical reusing in database systems of here presented services or the offered content is prohibited.

The included job offers from JobNEWS are automatically collected, analyzed and tagged. Therefore, we cannot individually and manually to check all job offers. We update daily several million entries in our system. It can happen, in some cases that the displayed job offers are not in accordance with the category described or regional association. Job offers cannot be reusable, if they are no longer current. JobNEWS is protected by copyright regarding the content and presentation. The jobNEWS is a non-binding information service and is not binding placement proposal in the sense of SGB II.

# jobNEWSLocal

Biberach

Editor: Jobcenter of the Lake of Constance District · daily updated · 29 March 2024

## Content

|                              |     |
|------------------------------|-----|
| Overview . . . . .           | 2   |
| Current jobs . . . . .       | 3   |
| Vacancies dynamics . . . . . | 102 |
| Customer . . . . .           | 108 |