Offene Stellen in Stockach

Actuellement, il y a 252 postes vacants offerts à Stockach.
Le 19./20.04.2024 4 postes ont été récemment publiés.

Un service pratique pour la recherche d'emploi

Le centre d'emploi offre un service pratique pour toute personne à la recherche d'emploi: les JobNEWS de la JobZENTRALE. Il est brièvement clair, quels potentiels le marché du travail offre dans quels domaines pour toute la région.

Recherche automatique

Le centre d'emploi offre un service pratique pour toute personne à la recherche d'emploi: les JobNEWS de la JobZENTRALE. Il est brièvement clair, quels potentiels le marché du travail offre dans quels domaines pour toute la région.

Contenu de cette édition:

Vue d'ensemble 2
Offres d'emploi actuels 3
Développement des postes . . 32
Client 38

Comment nous rejoindre?

Landratsamt Bodenseekreis
(Bureau de district du Lac de Constance)
Jobcenter
Albrechtstr.77
88045 Friedrichshafen
jobcenter@bodenseekreis.de
www.bodenseekreis.de

jobNEWSlocal offre des postes vacants de la ville / région suivante:

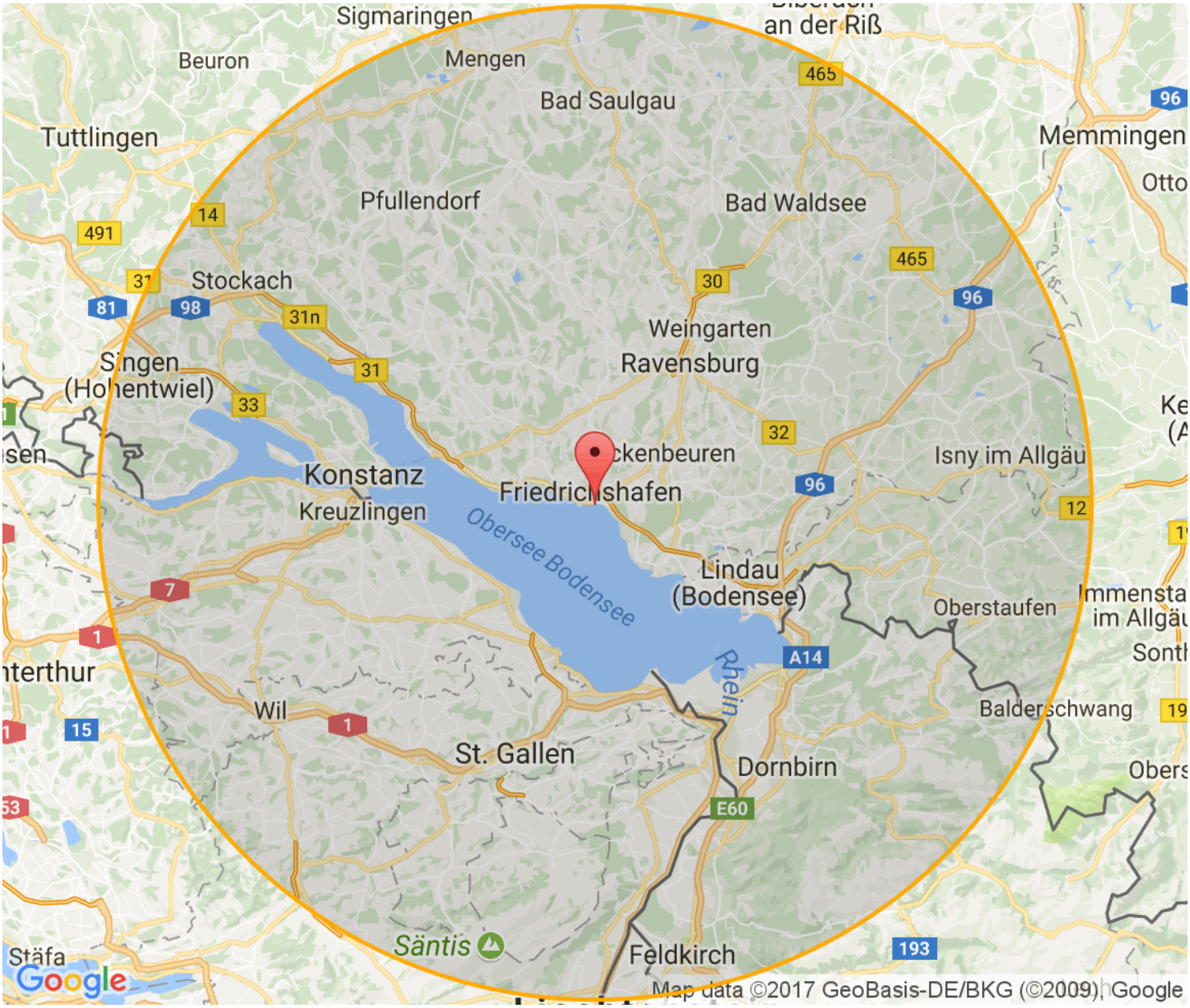

Postes actuels à Stockach

Postes pour spécialistes et experts 3
Postes pour professionnels 14
Postes pour assistants 26
autres postes 29

Les points sont triés par date de publication. Les postes vacants sont listés dessus. T = Travail temporaire.

88 Postes pour spécialistes et experts:

1	27.02.2024	**IT-Systemadministrator Schwerpunkt Produktion (m/w/d)** 78333 Stockach, Baden - expo3 GmbH Company address: Höhenstrasse 47, 78333 Stockach https://www.jobnews.info/fn-fr/876172205
2	28.02.2024	**Systemadministrator / Systems Engineer (m/w/d)** 78333 Stockach, Baden, Aalen, Württemberg, Ulm, Donau, Kempten (Allgäu), Memmingen, Villingen-Schwenningen, Friedrichshafen, Tübingen, Karlsruhe, Baden, Ravensburg, Württemberg - expo3 GmbH Company address: Höhenstrasse 47, 78333 Stockach https://www.jobnews.info/fn-fr/876442840
3	23.02.2024	**Versuchsingenieur LabView-Programmierung (d/w/m)** 78333 Stockach, Baden - Zoiss Engineering GmbH https://www.jobnews.info/fn-fr/878018273
4	15.02.2024	**Abiturientenprogramm Vertrieb inkl. Handelsfachwirt (m/w/d) 2024** 78333 Stockach, Baden - Lidl Company address: Unter der Leiten 11, 5020 Salzburg https://www.jobnews.info/fn-fr/894206368
5	23.02.2024	**Java-Entwickler (d/w/m)** 78333 Stockach, Baden - Zoiss Engineering GmbH https://www.jobnews.info/fn-fr/900691945
6	01.03.2024	**Erzieher/Sozialpädagoge/Heilerziehungspfleger/Heilpädagoge (m/w/d) in Voll- und Teilzeit** 78333 Stockach, Baden - Pestalozzi Kinder- und Jugenddorf Wahlwies e.V. https://www.jobnews.info/fn-fr/912499063
7	23.02.2024	**Embedded Softwareentwickler (d/w/m)** 78333 Stockach, Baden - Zoiss Engineering GmbH https://www.jobnews.info/fn-fr/912611143

88 Postes pour spécialistes et experts:

8	13.03.2024	**Systemadministrator / IT-Servicetechniker (m/w/d)** 78333 Stockach, Baden - expo3 GmbH Company address: Höhenstrasse 47, 78333 Stockach https://www.jobnews.info/fn-fr/913025372	
9	26.01.2024	**Wohnbereichsleitung / Teamleitung (m/w/d) in Voll- oder Teilzeit für 78333 Stockach** 78333 Stockach, Baden - Servicehaus Sonnenhalde MSG GmbH https://www.jobnews.info/fn-fr/913533990	
10	21.01.2024	**Full-Stack Webentwickler (m/w/d)** 78333 Stockach, Baden - Nissen Velten Software https://www.jobnews.info/fn-fr/913840537	
11	24.01.2024	**Manager of Process - Industrialisation Engineering in Kunshan, China (m/f/d)** 78333 Stockach, Baden - ETO MAGNETIC GmbH https://www.jobnews.info/fn-fr/914365008	
12	29.01.2024	**Projekt Einkäufer (m/w/d)** 78333 Stockach, Baden - Rheinmetall AG Management Holding https://www.jobnews.info/fn-fr/914712243	
13	26.01.2024	**Abteilungsleiter Supply Chain - Disposition (m/w/d)** 78333 Stockach, Baden - ETO MAGNETIC GmbH https://www.jobnews.info/fn-fr/914712244	
14	29.01.2024	**Erzieher / Sozialpädagoge (m/w/d)** 78333 Stockach, Baden - PESTALOZZI KINDER UND JUGENDDORF WAHLWIES E.V. https://www.jobnews.info/fn-fr/914959744	
15	30.01.2024	**Mechatroniker / Elektroniker / Elektrotechniker (m/w/d)** 78333 Stockach, Baden - get2gether GmbH https://www.jobnews.info/fn-fr/915105182	**Z**
16	31.01.2024	**Senior Firmware Entwickler (a)** Stockach - Baumer Innovation GmbH https://www.jobnews.info/fn-fr/915183105	
17	23.02.2024	**Berufseinstieg als Java-Entwickler (d/w/m)** 78333 Stockach, Baden - Zoiss Engineering GmbH https://www.jobnews.info/fn-fr/915245264	

88 Postes pour spécialistes et experts:

18	02.02.2024	**Key Account Manager (m/w/d)** 78333 Stockach, Baden - ETO MAGNETIC GmbH https://www.jobnews.info/fn-fr/915620587
19	05.03.2024	**FRONTEND-ENTWICKLER (w/m/d) No. 2949109** 78333 Stockach, Baden - expo3 GmbH Company address: Höhenstrasse 47, 78333 Stockach https://www.jobnews.info/fn-fr/916043617
20	08.02.2024	**Aushilfe Finanzbuchhaltung (m/w/d) Minijob** 78333 Stockach, Baden - Pestalozzi Kinder- und Jugenddorf Wahlwies e.V. https://www.jobnews.info/fn-fr/916087195
21	08.02.2024	**Teamleitung einer Wohngruppe in Bodman-Ludwigshafen am Bodensee** 78333 Stockach, Baden - Pestalozzi Kinder- und Jugenddorf Wahlwies e.V. https://www.jobnews.info/fn-fr/916087211
22	09.02.2024	**Applikationsingenieur (m/w/d)** 78333 Stockach, Baden, 78628 Rottweil, Singen (Hohentwiel), Villingen-Schwenningen, Pfullendorf, Baden, Friedrichshafen, Ravensburg, Württemberg, Wangen im Allgäu, Biberach an der Riß, 78532 Tuttlingen - expo3 engineering GmbH https://www.jobnews.info/fn-fr/916099916
23	11.02.2024	**Fitnesstrainer (m/w/d) im INJOY Sport- und Fitnessclub** 78333 Stockach, Baden, 04860 Torgau, 38440 Wolfsburg - INJOY International Sports- an d Wellnessclubs https://www.jobnews.info/fn-fr/917765115
24	14.02.2024	**CNC Fachkraft (m/w/d)** 78333 Stockach, Baden, 78628 Rottweil, Singen (Hohentwiel), Villingen-Schwenningen, Pfullendorf, Baden, Friedrichshafen, Ravensburg, Württemberg, Wangen im Allgäu, Biberach an der Riß, 78532 Tuttlingen - expo3 engineering GmbH https://www.jobnews.info/fn-fr/918194073
25	12.03.2024	**Software- und Hardware-Ingenieur (m/w/d)** 78333 Stockach, Baden - expo3 GmbH Company address: Höhenstrasse 47, 78333 Stockach https://www.jobnews.info/fn-fr/918198874

88 Postes pour spécialistes et experts:

26	15.02.2024	**Leiter Produktmanagement und Konstruktion (m/w/d)** 78333 Stockach, Baden - Kammerer Medical Group GmbH Co. KG https://www.jobnews.info/fn-fr/918404406
27	12.02.2024	**Prozessentwickler Prüfstandtechnik (m/w/d)** 78333 Stockach, Baden - ETO MAGNETIC GmbH https://www.jobnews.info/fn-fr/918515420
28	19.02.2024	**Debitorenbuchhalter (m/w/d)** 78333 Stockach, Baden - Kenny S. GmbH https://www.jobnews.info/fn-fr/918930135
29	17.03.2024	**Inbetriebnahmetechniker Verpackung/Kunststoff (m/w/d)** 78333 Stockach, Baden - expo3 GmbH Company address: Höhenstrasse 47, 78333 Stockach https://www.jobnews.info/fn-fr/919132855
30	27.02.2024	**Fachkraft für Arbeitssicherheit (m/w/d)** 78333 Stockach, Baden - Schwenk Training GmbH https://www.jobnews.info/fn-fr/919714452
31	28.02.2024	**IT-Systems Engineer DevOps (m/w/d)** 78333 Stockach, Baden - ETO MAGNETIC GmbH https://www.jobnews.info/fn-fr/919839675
32	28.02.2024	**Betriebsleitung unserer Hauswirtschaft (m/w/d) in Vollzeit / Teilzeit** 78333 Stockach, Baden - Pestalozzi Kinder- und Jugenddorf Wahlwies e.V. https://www.jobnews.info/fn-fr/919839688
33	01.03.2024	**Vertriebsmitarbeiter (m/w/d) im Außendienst (Freelancer)** Tübingen, Empfingen, Rottweil, Villingen-Schwenningen, Sigmaringen, Singen, Stockach - Green Move Solution GmbH https://www.jobnews.info/fn-fr/919977106
34	02.03.2024	**Zahnmedizinische(r) Fachangestellte(r), Schwerpunkt Prophylaxe (m,w,d)** 78333 Stockach, Baden - Zahnarztpraxis Dr. med. dent. Bernd Adrian Schmid https://www.jobnews.info/fn-fr/920066155
35	04.03.2024	**Senior Account Manager Elektrotechnik (m/w/d)** Stockach / deutschlandweit - STS Spezial-Transformatoren-Stockach GmbH Co. KG https://www.jobnews.info/fn-fr/920173998

88 Postes pour spécialistes et experts:

36	04.03.2024	**Junior Sales Manager Elektrotechnik (m/w/d)** Stockach (Nähe Bodensee) - STS Spezial-Transformatoren-Stockach GmbH Co. KG https://www.jobnews.info/fn-fr/920174416	
37	06.03.2024	**FACHBERATER METZGEREI/KUNDENMANAGER Region oberer Bodensee** 78333 Stockach, Baden - MEGA Das Fach-Zentrum für die Metzgerei und Gastronomie eG https://www.jobnews.info/fn-fr/920432890	
38	06.03.2024	**FACHBERATER GASTRONOMIE/KUNDENMANAGER Region Sigmaringen** 78333 Stockach, Baden - MEGA Das Fach-Zentrum für die Metzgerei und Gastronomie eG https://www.jobnews.info/fn-fr/920432898	
39	06.03.2024	**FACHBERATER GASTRONOMIE/KUNDENMANAGER Region oberer Bodens** 78333 Stockach, Baden - MEGA Das Fach-Zentrum für die Metzgerei und Gastronomie eG https://www.jobnews.info/fn-fr/920432899	
40	07.03.2024	**Produktionsplaner / Supply Chain (m/w/d)** 78333 Stockach, Baden - ETO MAGNETIC GmbH https://www.jobnews.info/fn-fr/920547206	
41	08.03.2024	**Industriemechaniker (m/w/d) | Minenräumsysteme** Stockach - GCS Global Clearance Solutions AG https://www.jobnews.info/fn-fr/920636336	
42	08.03.2024	**Entwicklungsingenieur Embedded Systems (m/w/d) Automotive** 78333 Stockach, Baden - Bertrandt AG Company address: Birkensee 1, 71139 Ehningen https://www.jobnews.info/fn-fr/920656693	
43	07.03.2024	**Industriemechaniker (m/w/d)** 78333 Stockach, Baden - PersonaPlan GmbH Company address: Widerholdstraße 37, 78224 Singen https://www.jobnews.info/fn-fr/920656695	**Z**
44	29.02.2024	**Einkäufer (m/w/d)** 78333 Stockach, Baden - PersonaPlan Gesellschaft für Personalplanung mbH Company address: Diverse Ausübungsorte https://www.jobnews.info/fn-fr/920776183	**Z**

88 Postes pour spécialistes et experts:

45	10.03.2024	**Kundendienstberater (m/w/d)** 78333 Stockach, Baden - PersonaPlan GmbH Company address: Widerholdstraße 37, 78224 Singen https://www.jobnews.info/fn-fr/920882597	Z
46	14.03.2024	**Buchhalter (m/w/d)** Stockach (78333) - Rheinmetall Soldier Electronics GmbH https://www.jobnews.info/fn-fr/921366918	
47	13.02.2024	**Industriemechaniker (m/w/d)** 78333 Stockach, Baden - CMC Personal GmbH Company address: Am Flugplatz 64, 88046 Friedrichshafen https://www.jobnews.info/fn-fr/921386047	
48	18.03.2024	**Buchhalter (m/w/d)** 78333 Stockach, Baden - Rheinmetall AG Management Holding https://www.jobnews.info/fn-fr/921386053	
49	14.03.2024	**Betriebsleitung unserer Hauswirtschaft (m/w/d)** 78333 Stockach, Baden - Pestalozzi Kinder- und Jugenddorf Wahlwies e.V. https://www.jobnews.info/fn-fr/921386057	
50	15.03.2024	**Techniker Maschinenbau 80–100% (m/w/d) | Minenräumsysteme** Stockach - GCS Global Clearance Solutions AG https://www.jobnews.info/fn-fr/921496227	
51	15.03.2024	**Einkäufer (m/w/d) - 78333 Stockach** 78333 Stockach - Dippel Personalmanagement GmbH Company address: Georgstr. 15, 88214 Ravensburg https://www.jobnews.info/fn-fr/921510637	Z
52	15.03.2024	**Materialdisponent - Supply Chain (m/w/d)** 78333 Stockach, Baden - ETO MAGNETIC GmbH https://www.jobnews.info/fn-fr/921533986	
53	11.03.2024	**Abteilungsleiter Obst Gemüse (m/w/d)** Stockach - Rewe Group Company address: Domstraße 20, 50668 Köln https://www.jobnews.info/fn-fr/921892009	
54	11.03.2024	**Abteilungsleiter Obs Gemüse (m/w/d)** Stockach - Rewe Group Company address: Domstraße 20, 50668 Köln https://www.jobnews.info/fn-fr/921892012	

88 Postes pour spécialistes et experts:

55	19.03.2024	**Leiter Embedded Software Aktoransteuerung (m/w/d)** 78333 Stockach, Baden - Hays Professional Solutions GmbH Standort Freiburg i. Br. https://www.jobnews.info/fn-fr/921893195
56	21.03.2024	**Ausbildung Erzieher*in mit Schwerpunkt Jugend- und Heimerziehung (m/w/d)** 78333 Stockach, Baden - Pestalozzi Kinder- und Jugenddorf Wahlwies e.V. https://www.jobnews.info/fn-fr/922394715
57	29.02.2024	**Medizinische/r Fachangestellte/r** 78333 Stockach, Baden - Kapllani Zenel Dr.med. https://www.jobnews.info/fn-fr/922394716
58	25.03.2024	**Elektrokonstrukteur (m/w/d)** Friedrichshafen, Wangen im Allgäu, 78333 Stockach, Baden, Biberach an der Riß, Singen (Hohentwiel), 78532 Tuttlingen, 78628 Rottweil, Ravensburg, Württemberg, Villingen-Schwenningen, Pfullendorf, Baden - expo3 engineering GmbH https://www.jobnews.info/fn-fr/922521308
59	25.03.2024	**CAD Konstrukteur Spritzguss (m/w/d)** 78333 Stockach, Baden, Wangen im Allgäu, Villingen-Schwenningen, Friedrichshafen, 78628 Rottweil, Ravensburg, Württemberg, Singen (Hohentwiel), Biberach an der Riß, Pfullendorf, Baden, 78532 Tuttlingen - expo3 engineering GmbH https://www.jobnews.info/fn-fr/922521315
60	25.03.2024	**CAD Konstrukteur Sondermaschinenbau (m/w/d)** Villingen-Schwenningen, Biberach an der Riß, 78333 Stockach, Baden, 78628 Rottweil, Pfullendorf, Baden, Wangen im Allgäu, 78532 Tuttlingen, Friedrichshafen, Singen (Hohentwiel), Ravensburg, Württemberg - expo3 engineering GmbH https://www.jobnews.info/fn-fr/922521317
61	16.03.2024	**Softwareentwickler Webshop (m/w/d)** Pfullendorf, Baden, Ravensburg, Württemberg, 78333 Stockach, Baden, Villingen-Schwenningen, Friedrichshafen, Singen (Hohentwiel), 78628 Rottweil, 78532 Tuttlingen, Biberach an der Riß, Wangen im Allgäu - expo3 engineering GmbH https://www.jobnews.info/fn-fr/922521341

88 Postes pour spécialistes et experts:

62	16.03.2024	**CAD Konstrukteur (m/w/d)** 78333 Stockach, Baden, Pfullendorf, Baden, Wangen im Allgäu, Singen (Hohentwiel), 78628 Rottweil, Villingen-Schwenningen, 78532 Tuttlingen, Ravensburg, Württemberg, Biberach an der Riß, Friedrichshafen - expo3 engineering GmbH https://www.jobnews.info/fn-fr/922521344	
63	11.03.2024	**Produktionstechniker / Instandhalter (m/w/d)** 78333 Stockach, Baden - ETO MAGNETIC GmbH https://www.jobnews.info/fn-fr/922536716	
64	27.03.2024	**Stellv. Filialleiter (m/w/d) Vollzeit** 78333 Stockach, Baden - Lidl Company address: Unter der Leiten 11, 5020 Salzburg https://www.jobnews.info/fn-fr/922719266	
65	28.03.2024	**Bilanzbuchhalter in Teilzeit 50% (m/w/d)** 78333 Stockach, Baden - get2gether GmbH https://www.jobnews.info/fn-fr/922839524	Z
66	03.04.2024	**Projektleiter Manufacturing Engineering (m/w/d) - Schwerpunkt Energiemanagement** 78333 Stockach, Baden - ETO MAGNETIC GmbH https://www.jobnews.info/fn-fr/923427162	
67	03.04.2024	**Instandhalter (m/w/d)** 78333 Stockach, Baden, Wangen im Allgäu, Singen (Hohentwiel), Friedrichshafen, Villingen-Schwenningen, Ravensburg, Württemberg, Pfullendorf, Baden, 78628 Rottweil, Biberach an der Riß, 78532 Tuttlingen - expo3 engineering GmbH https://www.jobnews.info/fn-fr/923597552	
68	03.04.2024	**Instandhalter Mechatronik (m/w/d)** 78333 Stockach, Baden, Singen (Hohentwiel), Pfullendorf, Baden, 78628 Rottweil, 78532 Tuttlingen, Wangen im Allgäu, Friedrichshafen, Villingen-Schwenningen, Ravensburg, Württemberg, Biberach an der Riß - expo3 engineering GmbH https://www.jobnews.info/fn-fr/923597562	
69	04.04.2024	**Abteilungsleiter Embedded Software Entwicklung Aktoransteuerung (m/w/d)** 78333 Stockach, Baden - ETO MAGNETIC GmbH https://www.jobnews.info/fn-fr/923612546	

88 Postes pour spécialistes et experts:

70	05.04.2024	**Abteilungsleiter - Disposition (m/w/d)** 78333 Stockach, Baden - sachs engineering gmbh https://www.jobnews.info/fn-fr/923929870	
71	05.04.2024	**Sales Manager - Elektrotechnik (m/w/d)** 78333 Stockach, Baden - sachs engineering gmbh https://www.jobnews.info/fn-fr/923929872	
72	08.04.2024	**Leiter Embedded Software Aktoransteuerung (m/w/d)** Stockach, Bach (Tirol) - HAYS Company address: Willy-Brandt-Platz 1-3, 68161 Mannheim https://www.jobnews.info/fn-fr/923996609	**Z**
73	09.04.2024	**Teamleiter bzw. Einsatzplaner/Personaldisponent (m/w/d) im Verkauf Wochenmärkte (50-100%)** 78333 Stockach, Baden - Pestalozzi Kinder- und Jugenddorf Wahlwies e.V. https://www.jobnews.info/fn-fr/924026918	
74	09.04.2024	**Medizinische Fachangestellte (m/w/d)** 78333 Stockach, Baden - Dres. Rainer Fritzsche und Elke Bald-Fritzsche https://www.jobnews.info/fn-fr/924026919	
75	10.04.2024	**Musiktherapeut (m/w/d) in einem Stellenumfang von 60 %** 78333 Stockach, Baden - Pestalozzi Kinder- und Jugenddorf Wahlwies e.V. https://www.jobnews.info/fn-fr/924149600	
76	10.04.2024	**Reittherapeut (m/w/d) in einem Stellenumfang von 100 %.** 78333 Stockach, Baden - Pestalozzi Kinder- und Jugenddorf Wahlwies e.V. https://www.jobnews.info/fn-fr/924149603	
77	14.04.2024	**Duales Studium zum Bachelor of Engineering (m/w/d) Maschinenbau - Fahrzeug-System-Engineering** Stockach - ETO MAGNETIC GmbH https://www.jobnews.info/fn-fr/924544875	
78	17.04.2024	**Qualitätsingenieur (m/w/d) in Konstanz** Stockach - iks Engineering GmbH Company address: Raiffeisenstraße 13, 70794 Filderstadt https://www.jobnews.info/fn-fr/924834990	**Z**

88 Postes pour spécialistes et experts:

79	17.04.2024	**Stellvertretender Filialleiter Teilzeit (m/w/d)** Stockach, Baden-Württemberg, 78333 - LIDL HÜFINGEN SÜD https://www.jobnews.info/fn-fr/924836058
80	17.04.2024	**Steuerfachwirt (m/w/d)** Stockach - FREITAG GNÄDINGER STEUERBERATUNGSGESELLSCHAFT GMBH https://www.jobnews.info/fn-fr/924836659
81	17.04.2024	**Senior Specialist Application Manager - Sales Aftersales (m/w/d)** Stockach - Rheinmetall Company address: Rheinmetall Platz 1, 40476 Düsseldorf https://www.jobnews.info/fn-fr/924836852
82	17.04.2024	**Controller (w/m/d)** 78 Stockach - CMC Personal GmbH Company address: Am Flugplatz 64, 88046 Friedrichshafen https://www.jobnews.info/fn-fr/924876668
83	18.04.2024	**Global Supply Chain Manager (m/w/d)** 78333 Stockach, Baden - ETO MAGNETIC GmbH https://www.jobnews.info/fn-fr/924918698
84	17.04.2024	**Teamleiter Logistik - Werkzeug- und Betriebsmittelausgabe (m/w/d)** 78333 Stockach, Baden - ETO MAGNETIC GmbH https://www.jobnews.info/fn-fr/924918699
85	17.04.2024	**ERP Consultant (m/w/d) - eNVenta ERP** Stockach - Nissen Velten Software GmbH https://www.jobnews.info/fn-fr/924926975
86	12.04.2024	**Vertriebsmitarbeiter / Sales Manager im Außendienst – Produkte Dienstleistungen für das Handwerk (m/w/d) Ravensburg - Friedrichshafen - Pfullendorf - Stockach** Ravensburg, Friedrichshafen, Pfullendorf, Stockach - WÜRTH DEUTSCHLAND https://www.jobnews.info/fn-fr/924942370
87	09.04.2024	**Fachkraft für Arbeitssicherheit (m/w/d)** Stockach bei Konstanz - ETO MAGNETIC GmbH https://www.jobnews.info/fn-fr/924954277

88 Postes pour spécialistes et experts:

88	19.04.2024	**Leiter Controlling (m/w/d)** 78333 Stockach, Baden - aba Logistics GmbH Company address: Gewerbepark 12, 59069 Hamm **https://www.jobnews.info/fn-fr/925155297**	**Z**

109 Postes pour professionnels:

89	26.01.2024	**exam. Alten- oder Krankenpfleger (m/w/d)** 78333 Stockach, Baden, 78176 Blumberg, Baden, 78250 Tengen, 78224 Singen (Hohentwiel), 72589 Westerheim, Württemberg - Servicehaus Sonnenhalde MSG GmbH https://www.jobnews.info/fn-fr/809430174	
90	27.02.2024	**Landmaschinenmechatroniker (w/m/d) No. 485931** Villingen-Schwenningen, 78333 Stockach, Baden - expo3 GmbH Company address: Höhenstrasse 47, 78333 Stockach https://www.jobnews.info/fn-fr/876172212	
91	15.02.2024	**Ausbildung Kaufmann im Einzelhandel (m/w/d) 2024** 78333 Stockach, Baden - Lidl Company address: Unter der Leiten 11, 5020 Salzburg https://www.jobnews.info/fn-fr/894206362	
92	15.02.2024	**Ausbildung Verkäufer (m/w/d) 2024** 78333 Stockach, Baden - Lidl Company address: Unter der Leiten 11, 5020 Salzburg https://www.jobnews.info/fn-fr/894206365	
93	26.01.2024	**Betreuungsassistent nach SGB XI §53c / §43b (m/w/d) in Teilzeit für unsere Einrichtung in Stockach** 78333 Stockach, Baden - Servicehaus Sonnenhalde MSG GmbH https://www.jobnews.info/fn-fr/907128161	
94	25.01.2024	**Ausbildung Kfz-Mechatroniker Nutzfahrzeuge (m/w/d) Mercedes-Benz** 78333 Stockach, Baden - Happle Messmer GmbH Co. KG https://www.jobnews.info/fn-fr/914524295	
95	25.01.2024	**Ausbildung Kfz-Mechatroniker Pkw (m/w/d) Mercedes-Benz** 78333 Stockach, Baden - Happle Messmer GmbH Co. KG https://www.jobnews.info/fn-fr/914524297	
96	30.01.2024	**Mechaniker / Mechatroniker für Baumaschinen und Flurförderfahrzeuge (m/w/d)** 78333 Stockach, Baden - get2gether GmbH https://www.jobnews.info/fn-fr/915105183	**Z**
97	31.01.2024	**Mitarbeiter Wareneingang / Qualitätskontrolle (m/w/d)** 78333 Stockach, Baden - get2gether GmbH https://www.jobnews.info/fn-fr/915245265	**Z**

109 Postes pour professionnels:

98	01.02.2024	**Verfahrensmechaniker für Kunststoffspritzguss (m/w/d)** 78333 Stockach, Baden - Kammerer Medical Group GmbH Co. KG https://www.jobnews.info/fn-fr/915492435	
99	01.02.2024	**Mitarbeiter Qualitätssicherung (m/w/d)** 78333 Stockach, Baden - Kammerer Medical Group GmbH Co. KG https://www.jobnews.info/fn-fr/915492438	
100	01.02.2024	**Lagermitarbeiter / Fachlagerist in 3-Schicht (m/w/d)** 78333 Stockach, Baden - get2gether GmbH https://www.jobnews.info/fn-fr/915492440	Z
101	02.02.2024	**Schweißer (m/w/d) für WIG / MAG** 78333 Stockach, Baden - EPS Personalservice GmbH Company address: Steinerkirchner Straße 4, 4642 Sattledt https://www.jobnews.info/fn-fr/915620594	Z
102	08.02.2024	**Verkäufer:in (m/w/d) Wochenmärkte (50-100%)** 78333 Stockach, Baden - Pestalozzi Kinder- und Jugenddorf Wahlwies e.V. https://www.jobnews.info/fn-fr/916087216	
103	12.02.2024	**Verkäufer Postfiliale (m/w/d) in 78333 Stockach in Geringfügigkeit (Minijob)** 78333 Stockach, Baden - Deutsche Post DHL Group Company address: Platz der Deutschen Post 1, 53113 Bonn https://www.jobnews.info/fn-fr/916100334	
104	09.02.2024	**Servicekraft (m/w/d)** 78333 Stockach, Baden - apetito catering B.V. Co. KG Company address: Bonifatiusstraße 305, 48432 Rheine https://www.jobnews.info/fn-fr/916100379	
105	11.02.2024	**Servicemitarbeiter (m/w/d) im INJOY Sport- und Fitnessclub** 78333 Stockach, Baden, 04860 Torgau - INJOY International Sports- an d Wellnessclubs https://www.jobnews.info/fn-fr/917679285	
106	14.02.2024	**Vertriebsinnendienst (m/w/d) in Vollzeit oder Teilzeit** 78333 Stockach, Baden - ETO MAGNETIC GmbH https://www.jobnews.info/fn-fr/918198864	
107	19.02.2024	**Mechaniker/in (m/w/d)** 78333 Stockach, Baden - Gerhard Haas GmbH Co.KG https://www.jobnews.info/fn-fr/918930079	

109 Postes pour professionnels:

108	19.02.2024	**Mechatroniker** 78333 Stockach, Baden - Gerhard Haas GmbH Co.KG https://www.jobnews.info/fn-fr/918930082	
109	19.02.2024	**Elektroniker/in (m/w/d)** 78333 Stockach, Baden - Gerhard Haas GmbH Co.KG https://www.jobnews.info/fn-fr/918930085	
110	20.02.2024	**Vertriebsingenieur Innendienst (Country Support) (a)** Stockach - Baumer Germany GmbH Co. KG https://www.jobnews.info/fn-fr/919031933	
111	23.02.2024	**Lagermitarbeiter (w/w/d) in 3-Schicht ab 14,70€/Std.** 78333 Stockach, Baden - Apero GmbH https://www.jobnews.info/fn-fr/919377007	Z
112	26.02.2024	**Mediengestalter/Layouter (m/w/d) in Voll- oder Teilzeit** 78333 Stockach, Baden - Primo-Verlag Anton Stähle GmbH Co. KG https://www.jobnews.info/fn-fr/919648106	
113	26.02.2024	**Lagermitarbeiter 3 Schicht (m/w/d)** 78333 Stockach, Baden - PersonaPlan Gesellschaft für Personalplanung mbH Company address: Diverse Ausübungsorte https://www.jobnews.info/fn-fr/919648108	Z
114	27.02.2024	**Elektroniker (m/w/d)** 78333 Stockach, Baden - Noerpel Logistics Services GmbH Company address: Ernst-Abbe-Straße 22, 89079 Ulm https://www.jobnews.info/fn-fr/919714421	Z
115	27.02.2024	**Lagermitarbeiter (m/w/d)** 78333 Stockach, Baden - Noerpel Logistics Services GmbH Company address: Ernst-Abbe-Straße 22, 89079 Ulm https://www.jobnews.info/fn-fr/919714438	Z
116	26.02.2024	**Fachkraft für Fruchtsafttechnik (m/w/d)** 78333 Stockach, Baden - PersonaPlan GmbH Company address: Widerholdstraße 37, 78224 Singen https://www.jobnews.info/fn-fr/919714477	Z
117	29.02.2024	**Pädagogische Fachkraft (m/w/d) Vollzeit / Teilzeit** Stockach - Pestalozzi Kinder- und Jugenddorf Wahlwies e.V. https://www.jobnews.info/fn-fr/919872901	

109 Postes pour professionnels:

118	29.02.2024	**Revierwachmann** 78333 Stockach, Baden - Werkschutz Knoll Security Service GmbH Co. KG https://www.jobnews.info/fn-fr/919910954	
119	29.02.2024	**MFA (m/w/d)** 78333 Stockach, Baden - Kapllani Dr., Zenel https://www.jobnews.info/fn-fr/919911059	
120	29.02.2024	**Konstruktionsmechaniker (m/w/d)** 78333 Stockach, Baden - PersonaPlan Gesellschaft für Personalplanung mbH Company address: Diverse Ausübungsorte https://www.jobnews.info/fn-fr/919911070	Z
121	29.02.2024	**Versicherungskaufmann (m/w/d) als Direktionsbeauftragter Sachversicherungen (m/w/d) Privat- und Firmenkunden** Ulm, Balingen, Ravensburg, Stockach, Donaueschingen, Home Office - VVS VERTRIEBSSERVICE FÜR VERMÖGENSBERATUNG GMBH https://www.jobnews.info/fn-fr/919914068	
122	27.02.2024	**KFZ-Mechatroniker (m/w/d)** 78333 Stockach, Baden - PersonaPlan GmbH Company address: Widerholdstraße 37, 78224 Singen https://www.jobnews.info/fn-fr/919996588	Z
123	27.02.2024	**Elektriker (m/w/d)** 78333 Stockach, Baden - PersonaPlan GmbH Company address: Widerholdstraße 37, 78224 Singen https://www.jobnews.info/fn-fr/919996599	Z
124	01.03.2024	**Bürokauffrau-/ mann (m/w/d)** 78333 Stockach, Baden - Sachverständigenbüro Braun GmbH https://www.jobnews.info/fn-fr/919996755	
125	01.03.2024	**Maschinenbediener / Maschinen- und Anlagenführer (m/w/d)** 78333 Stockach, Baden - get2gether GmbH https://www.jobnews.info/fn-fr/919996772	Z
126	29.02.2024	**Lager- und Produktionsmitarbeiter/-in (m/w/d)** 78333 Stockach, Baden - PersonaPlan GmbH Company address: Widerholdstraße 37, 78224 Singen https://www.jobnews.info/fn-fr/919996780	Z

109 Postes pour professionnels:

127	04.03.2024	**Bäcker/in m/w/d** 78333 Stockach, Baden - Patrick Manogg https://www.jobnews.info/fn-fr/920190979	
128	04.03.2024	**Mitarbeiter Verkauf m/w/d** 78333 Stockach, Baden - Patrick Manogg https://www.jobnews.info/fn-fr/920190982	
129	04.03.2024	**Elektroniker/-in Fachrichtung Energie- und Gebäudetechnik (m/w/d)** 78333 Stockach, Baden - PersonaPlan GmbH Company address: Widerholdstraße 37, 78224 Singen https://www.jobnews.info/fn-fr/920191073	Z
130	04.03.2024	**kaufmännische Bürokraft (m/w/d) Personalsachbearbeitung** 78333 Stockach, Baden - Apero GmbH https://www.jobnews.info/fn-fr/920191077	Z
131	04.03.2024	**Produktionsmitarbeiter / Maschinenbediener / Montierer (m/w/d)** 78333 Stockach, Baden - get2gether GmbH https://www.jobnews.info/fn-fr/920191109	Z
132	06.03.2024	**Pflegefachkraft (w/m/d) R40/24** 78333 Stockach, Baden - Zentrum für Psychiatrie Reichenau https://www.jobnews.info/fn-fr/920432910	
133	07.03.2024	**Elektroniker für Energie- und Gebäudetechnik (m/w/d)** 78333 Stockach, Baden - ETO MAGNETIC GmbH https://www.jobnews.info/fn-fr/920547208	
134	07.03.2024	**Maschinenbediener (m/w/d)** 78333 Stockach, Baden - PersonaPlan GmbH Company address: Widerholdstraße 37, 78224 Singen https://www.jobnews.info/fn-fr/920656696	Z
135	07.03.2024	**Betriebselektriker (m/w/d)** 78333 Stockach, Baden - PersonaPlan GmbH Company address: Widerholdstraße 37, 78224 Singen https://www.jobnews.info/fn-fr/920656697	Z
136	07.03.2024	**Maschinen-und Anlagenführer (m/w/d)** 78333 Stockach, Baden - PersonaPlan GmbH Company address: Widerholdstraße 37, 78224 Singen https://www.jobnews.info/fn-fr/920656699	Z

109 Postes pour professionnels:

137	05.03.2024	**Mitarbeiter/in Sachbearbeitung Logistikabteilung (m/w/d) ab 15€/Std.** 78333 Stockach, Baden - Apero GmbH https://www.jobnews.info/fn-fr/920656705	Z
138	29.02.2024	**Montagemechaniker, Anlagenmonteur (m/w/d)** 78333 Stockach, Baden - PersonaPlan Gesellschaft für Personalplanung mbH Company address: Diverse Ausübungsorte https://www.jobnews.info/fn-fr/920656710	Z
139	10.03.2024	**Zerspanungsmechaniker (m/w/d)** 78333 Stockach, Baden - Impart Personalagentur Bodensee GmbH https://www.jobnews.info/fn-fr/920882593	
140	10.03.2024	**Maschinen- und Anlagenführer (m/w/d)** 78333 Stockach, Baden - Impart Personalagentur Bodensee GmbH https://www.jobnews.info/fn-fr/920882595	
141	11.03.2024	**Mechaniker /Schlosser m/w/d** 78333 Stockach, Baden - Buemann Personal Service GmbH Company address: Sirgensteinstrasse 2, 88267 Vogt https://www.jobnews.info/fn-fr/920957695	Z
142	28.02.2024	**Ausbildung z. Kaufmann im Einzelhandel (m/w/d), Fachrichtung Lebensmittel** Stockach - Rewe Group Company address: Domstraße 20, 50668 Köln https://www.jobnews.info/fn-fr/921088857	
143	12.03.2024	**Montage- (m/w/d) und Lagermitarbeiter (m/w/d) in Singen, Stockach und Überlingen gesucht!** 78333 Stockach, Baden, 88662 Überlingen, Bodensee, 78224 Singen (Hohentwiel) - Dippel Personalmanagement GmbH Company address: Georgstr. 15, 88214 Ravensburg https://www.jobnews.info/fn-fr/921114050	Z
144	12.03.2024	**Mechatroniker m/w/d** 78333 Stockach, Baden - Apero GmbH https://www.jobnews.info/fn-fr/921117277	Z
145	11.03.2024	**Aushilfe / Minijob mit Kassiertätigkeit (m/w/d)** Stockach - Rewe Group Company address: Domstraße 20, 50668 Köln https://www.jobnews.info/fn-fr/921211529	

109 Postes pour professionnels:

146	11.03.2024	**Verkäufer Frischetheke Metzgerei (m/w/d)** Stockach - Rewe Group Company address: Domstraße 20, 50668 Köln https://www.jobnews.info/fn-fr/921214792
147	13.03.2024	**Servicetechniker Sondermaschinenbau (m/w/d)** 78333 Stockach, Baden, 78628 Rottweil, Singen (Hohentwiel), Villingen-Schwenningen, Pfullendorf, Baden, Friedrichshafen, Ravensburg, Württemberg, Wangen im Allgäu, Biberach an der Riß, 78532 Tuttlingen - expo3 engineering GmbH https://www.jobnews.info/fn-fr/921248939
148	13.03.2024	**Mechatroniker (m/w/d)** 78333 Stockach, Baden, 78628 Rottweil, Singen (Hohentwiel), Villingen-Schwenningen, Pfullendorf, Baden, Friedrichshafen, Ravensburg, Württemberg, Wangen im Allgäu, Biberach an der Riß, 78532 Tuttlingen - expo3 engineering GmbH https://www.jobnews.info/fn-fr/921248942
149	13.03.2024	**KFZ-Mechatroniker (m/w/d)** 78333 Stockach, Baden, 78628 Rottweil, Singen (Hohentwiel), Villingen-Schwenningen, Pfullendorf, Baden, Friedrichshafen, Ravensburg, Württemberg, Wangen im Allgäu, Biberach an der Riß, 78532 Tuttlingen - expo3 engineering GmbH https://www.jobnews.info/fn-fr/921248944
150	13.03.2024	**Betriebselektriker (m/w/d)** 78333 Stockach, Baden, 78628 Rottweil, Singen (Hohentwiel), Villingen-Schwenningen, Pfullendorf, Baden, Friedrichshafen, Ravensburg, Württemberg, Wangen im Allgäu, Biberach an der Riß, 78532 Tuttlingen - expo3 engineering GmbH https://www.jobnews.info/fn-fr/921248947
151	13.03.2024	**Servicekraft in Spielstätte** 78333 Stockach, Baden - Harlekin Spiel- und Unterhaltungs- automaten Betriebs GmbH https://www.jobnews.info/fn-fr/921252818
152	14.03.2024	**Lagerist (m/w/d)** Stockach (78333) - Rheinmetall Soldier Electronics GmbH https://www.jobnews.info/fn-fr/921382997

109 Postes pour professionnels:

153	18.03.2024	**Lagerist (m/w/d)** 78333 Stockach, Baden - Rheinmetall AG Management Holding https://www.jobnews.info/fn-fr/921386052	
154	14.03.2024	**Kaufmännische Angestellte (m/w/d)** 78333 Stockach, Baden - PersonaPlan GmbH Company address: Widerholdstraße 37, 78224 Singen https://www.jobnews.info/fn-fr/921533998	Z
155	14.03.2024	**Kommissionierer (m/w/d)** 78333 Stockach, Baden - PersonaPlan GmbH Company address: Widerholdstraße 37, 78224 Singen https://www.jobnews.info/fn-fr/921534000	Z
156	19.03.2024	**Industriemechaniker/Schlosser (m/w/d)** 78333 Stockach, Baden - Fidel Dreher GmbH https://www.jobnews.info/fn-fr/921893192	
157	19.03.2024	**Maschinenbediener (m/w/d) in 3-Schicht** 78333 Stockach, Baden - Apero GmbH https://www.jobnews.info/fn-fr/922012871	Z
158	21.02.2024	**Ausbildung als Gärtner*in (m/w/d) oder als Gartenbauwerker*in (m/w/d) / Fachrichtung Gemüsebau** 78333 Stockach, Baden - Pestalozzi Kinder- und Jugenddorf Wahlwies e.V. https://www.jobnews.info/fn-fr/922394717	
159	06.03.2024	**Auszubildenden (m/w/d) zum Berufskraftfahrer, Stockach** 78333 Stockach, Baden - Kemmler Baustoffe Logistik GmbH https://www.jobnews.info/fn-fr/922394725	
160	16.03.2024	**CNC Fachkraft Dreher (m/w/d)** 78333 Stockach, Baden, 78628 Rottweil, Pfullendorf, Baden, Singen (Hohentwiel), Friedrichshafen, Biberach an der Riß, Wangen im Allgäu, Ravensburg, Württemberg, 78532 Tuttlingen, Villingen-Schwenningen - expo3 engineering GmbH https://www.jobnews.info/fn-fr/922521343	
161	15.03.2024	**Anlagenmechaniker (m/w/d) Schweißverfahren WIG und MAG** 78333 Stockach, Baden - EPS Personalservice GmbH Company address: Steinerkirchner Straße 4, 4642 Sattledt https://www.jobnews.info/fn-fr/922536708	Z

109 Postes pour professionnels:

162	28.03.2024	**Fleischereifachverkäufer (m/w/d) für Bio-Dorfladen in Vollzeit** Stockach - Pestalozzi Kinder- und Jugenddorf Wahlwies e.V. https://www.jobnews.info/fn-fr/922814264	
163	28.03.2024	**Ausbildung Verkäufer 09.2024 (m/w/d)** 78333 Stockach, Baden - Lidl Company address: Unter der Leiten 11, 5020 Salzburg https://www.jobnews.info/fn-fr/922833150	
164	28.03.2024	**Ausbildung Kaufmann im Einzelhandel 09.2024 (m/w/d)** 78333 Stockach, Baden - Lidl Company address: Unter der Leiten 11, 5020 Salzburg https://www.jobnews.info/fn-fr/922833153	
165	28.03.2024	**Schlosser / Industriemechaniker / Instandhalter (m/w/d)** 78333 Stockach, Baden - get2gether GmbH https://www.jobnews.info/fn-fr/922839520	**Z**
166	28.03.2024	**Verlader / Hofmitarbeiter (m/w/d)** 78333 Stockach, Baden - get2gether GmbH https://www.jobnews.info/fn-fr/922839526	**Z**
167	03.04.2024	**Verkäufer (m/w/d) Schwerpunkt Fleisch- und Wursttheke für unseren Bio-Dorfladen** 78333 Stockach, Baden - Pestalozzi Kinder- und Jugenddorf Wahlwies e.V. https://www.jobnews.info/fn-fr/923427161	
168	03.04.2024	**Gillert Elektrotechnik sucht Elektriker (m/w/d)** 78333 Stockach, Baden - Eduard Gillert Elektrotechnik https://www.jobnews.info/fn-fr/923427164	
169	02.04.2024	**Schlosser / Industriemechaniker (m/w/d)** 78333 Stockach, Baden - Stockach Aluminium GmbH https://www.jobnews.info/fn-fr/923427165	
170	02.04.2024	**Anlagenführer (m/w/d) ab 23,00 €/Std. 500 € Willkommensprämie** 78333 Stockach, Baden - Unique Personalservice GmbH NL Friedrichshafen https://www.jobnews.info/fn-fr/923427166	**Z**
171	02.04.2024	**Anlagenmechaniker (m/w/d) ab 23,00 €/std. 500 € Willkommensprämie** 78333 Stockach, Baden - Unique Personalservice GmbH NL Friedrichshafen https://www.jobnews.info/fn-fr/923427167	**Z**

109 Postes pour professionnels:

172	04.04.2024	**Elektriker/Elektroniker Betriebstechnik (m/w/d)** 78333 Stockach, Baden, Friedrichshafen, 78532 Tuttlingen, Biberach an der Riß, Ravensburg, Württemberg, Pfullendorf, Baden, Wangen im Allgäu, Villingen-Schwenningen, 78628 Rottweil, Singen (Hohentwiel) - expo3 engineering GmbH https://www.jobnews.info/fn-fr/923597551	
173	03.04.2024	**NFZ-Mechatroniker (m/w/d)** Biberach an der Riß, 78333 Stockach, Baden, 78532 Tuttlingen, Friedrichshafen, Wangen im Allgäu, Pfullendorf, Baden, 78628 Rottweil, Ravensburg, Württemberg, Villingen-Schwenningen, Singen (Hohentwiel) - expo3 engineering GmbH https://www.jobnews.info/fn-fr/923597561	
174	08.04.2024	**Fachverkäufer (m/w/d) - Bedientheke Metzgerei** 78333 Stockach, Baden - Arcom Personaldienstleistungen GmbH https://www.jobnews.info/fn-fr/923929843	Z
175	09.04.2024	**Pharmazeutisch-kaufmännische/r Angestellte/r (m,w,d)** 78333 Stockach, Baden - Obere Apotheke Günter Krähmer https://www.jobnews.info/fn-fr/924026917	
176	10.04.2024	**Mechatroniker (m/w/d) / Elektroniker** 78333 Stockach, Baden - EPS Personalservice GmbH Company address: Steinerkirchner Straße 4, 4642 Sattledt https://www.jobnews.info/fn-fr/924149594	Z
177	10.04.2024	**Verkäufer (m/w/d) Schwerpunkt Fleisch- und Wursttheke für unseren Bio-Dorfladen in Vollzeit** 78333 Stockach, Baden - Pestalozzi Kinder- und Jugenddorf Wahlwies e.V. https://www.jobnews.info/fn-fr/924149597	
178	10.04.2024	**Fleischereifachverkäufer (m/w/d) für unseren Bio-Dorfladen in Vollzeit** 78333 Stockach, Baden - Pestalozzi Kinder- und Jugenddorf Wahlwies e.V. https://www.jobnews.info/fn-fr/924149599	
179	10.04.2024	**Attraktives Angebot für Pharmazeutisch-technische/r Assistent/in (m/w/d) in Vollzeit oder Teilzeit** 78333 Stockach, Baden - Obere Apotheke Günter Krähmer https://www.jobnews.info/fn-fr/924149608	

109 Postes pour professionnels:

180	11.04.2024	**Betriebsschlosser (m/w/d)** Stockach - Baustoffgruppe Salem GmbH https://www.jobnews.info/fn-fr/924265369
181	11.04.2024	**Wir suchen für unserer Praxis in Stockach eine Zahnmedizinische Fachangestellte (m/w/d)** 78333 Stockach, Baden - Dirk Leppert Zahnarztpraxis https://www.jobnews.info/fn-fr/924287555
182	11.04.2024	**Wir suchen für unsere Praxis in Stockach eine Zahnmedizinische Fachangestellte (m/w/d)** 78333 Stockach, Baden - Dirk Leppert Zahnarztpraxis https://www.jobnews.info/fn-fr/924287624
183	12.04.2024	**Facharbeiter (m/w/d) im Bereich Prüffeld Elektronikfertigung** 78333 Stockach, Baden - Rheinmetall AG Management Holding https://www.jobnews.info/fn-fr/924410076
184	12.04.2024	**Assistent Marketing und Vertriebsinnendienst (m/w/d)** 78333 Stockach, Baden - BS SantosHartung GmbH https://www.jobnews.info/fn-fr/924410077
185	14.04.2024	**Zweiradmechaniker - Diagnostik / Reparatur / Wartung / Elektrotechnik (m/w/d)** Stockach, 78333 - Auer Gruppe GmbH https://www.jobnews.info/fn-fr/924544991
186	14.04.2024	**Pflegefachkraft (w/m/d)** 78333 Stockach, Baden - KORIAN Holding GmbH https://www.jobnews.info/fn-fr/924555373
187	07.04.2024	**Steuersachbearbeiter (m/w/d) in Teil- oder Vollzeit** Stockach - Badischer Landwirtschaftlicher Hauptverband e.V. https://www.jobnews.info/fn-fr/924734899
188	17.04.2024	**Ausbildung Verkäufer / Kaufmann im Einzelhandel 2024 (m/w/d)** Stockach - UNTERNEHMENSGRUPPE ALDI SÜD # DONAUESCHINGEN https://www.jobnews.info/fn-fr/924838415
189	17.04.2024	**Erzieher/-in für die KiTa Villa Kunterbunt (m/w/d)** Stockach - Stadt Stockach https://www.jobnews.info/fn-fr/924838716
190	15.04.2024	**Pflegefachkraft (w/m/d)** Stockach - Korian Deutschland GmbH https://www.jobnews.info/fn-fr/924933091

109 Postes pour professionnels:

191	15.04.2024	**Elektriker oder Elektroniker (w/m/d) Gebäudetechnik DHL** Tuttlingen, Konstanz, Singen, Stockach - Deutsche Post DHL Facility Management Deutschland GmbH https://www.jobnews.info/fn-fr/924934478	
192	12.04.2024	**Facharbeiter (m/w/d) im Bereich Prüffeld Elektronikfertigung** Stockach - Rheinmetall Soldier Electronics GmbH https://www.jobnews.info/fn-fr/924940003	
193	11.04.2024	**Elektroniker für Betriebstechnik (m/w/d)** Stockach - Gropper Fruchtsaft GmbH Co.KG https://www.jobnews.info/fn-fr/924947924	
194	10.04.2024	**Mitarbeiter Empfang und Veranstaltungsbetreuung (a)** Stockach - Baumer Germany GmbH Co. KG https://www.jobnews.info/fn-fr/924949328	
195	10.04.2024	**Verkäufer für Baumaschinen (m/w/d)** Stockach - Liebherr Group Company address: Hans-Liebherr-Straße 45, 88400 Biberach an der Riß https://www.jobnews.info/fn-fr/924953396	
196	19.04.2024	**Ausbildung zum Hörakustiker (m/w/d)** Stockach - GEERS https://www.jobnews.info/fn-fr/925145192	
197	19.04.2024	**Facharbeiter Prüffeld und Elektronikfertigung (m/w/d)** 78333 Stockach, Baden - aba Logistics GmbH Company address: Gewerbepark 12, 59069 Hamm https://www.jobnews.info/fn-fr/925155301	**Z**

26 Postes pour assistants:

198	13.03.2024	**Reinigungskräfte m/w/d** 78333 Stockach, Baden - Geiger FM Reinigung Süd GmbH Ulm https://www.jobnews.info/fn-fr/890745655	
199	14.03.2024	**Küchenmitarbeiter (m/w/d) Schule** 78333 Stockach, Baden - apetito catering Education B.V. Co. KG Hauptniederlassung in Rheine https://www.jobnews.info/fn-fr/912499090	
200	15.02.2024	**Reinigungskraft in der Filiale (m/w/d)** 78333 Stockach, Baden - Lidl Company address: Unter der Leiten 11, 5020 Salzburg https://www.jobnews.info/fn-fr/913025457	
201	24.01.2024	**Gabelstaplerfahrer (m/w/d) in Stockach gesucht!** 78333 Stockach, Baden - Apero GmbH https://www.jobnews.info/fn-fr/914364998	Z
202	29.01.2024	**Lagermitarbeiter / Kommissionierer / Staplerfahrer (m/w/d)** 78333 Stockach, Baden - get2gether GmbH https://www.jobnews.info/fn-fr/914959746	Z
203	30.01.2024	**Elektrohelfer (m/w/d) TAGSCHICHT** 78333 Stockach, Baden - Apero GmbH https://www.jobnews.info/fn-fr/915105179	Z
204	31.01.2024	**Montierer / Löter / Produktionshelfer (m/w/d) - mehrere Einsatzorte** 78333 Stockach, Baden, 78224 Singen (Hohentwiel), 78467 Konstanz, 88662 Überlingen, Bodensee - get2gether GmbH https://www.jobnews.info/fn-fr/915226357	Z
205	01.02.2024	**Produktionsmitarbeiter 3- und 4-Schicht (m/w/d)** 78333 Stockach, Baden - get2gether GmbH https://www.jobnews.info/fn-fr/915245263	Z
206	09.02.2024	**Küchenhilfe (m/w/d)** 78333 Stockach, Baden - apetito catering B.V. Co. KG Company address: Bonifatiusstraße 305, 48432 Rheine https://www.jobnews.info/fn-fr/916100376	
207	19.02.2024	**Gabelstaplerfahrer/in (m/w/d)** 78333 Stockach, Baden - Gerhard Haas GmbH Co.KG https://www.jobnews.info/fn-fr/918930078	

26 Postes pour assistants:

208	20.02.2024	**Reinigungskräfte (m/w/d) in geringf. Beschäftigung (520 EUR)** 78333 Stockach, Baden - INJOY International Sports- an d Wellnessclubs https://www.jobnews.info/fn-fr/919055525	
209	29.02.2024	**Postbote für Pakete und Briefe (m/w/d)** Stockach - Deutsche Post DHL Group Company address: Platz der Deutschen Post 1, 53113 Bonn https://www.jobnews.info/fn-fr/919879678	
210	01.03.2024	**Zeitungszusteller (m/w/d) in Emmingen-Liptingen Umgebung** 78333 Stockach, Baden - Südkurier GmbH https://www.jobnews.info/fn-fr/919996758	
211	04.03.2024	**Montagemitarbeiter in 3-Schicht (m/w/d)** 78333 Stockach, Baden - get2gether GmbH https://www.jobnews.info/fn-fr/920191076	**Z**
212	29.02.2024	**Staplerfahrer (gn) in Stockach** 78333 Stockach, Baden - Gi Group Deutschland GmbH Company address: Grimmaische Str. 21, 04109 Leipzig https://www.jobnews.info/fn-fr/920191113	**Z**
213	06.03.2024	**Helfer - Elektro (m/w/d)** 78333 Stockach, Baden - Arcom Personaldienstleistungen GmbH https://www.jobnews.info/fn-fr/920432902	**Z**
214	10.03.2024	**Montagemitarbeiter (m/w/d) in der Produktion mit Übernahmeoption** 78333 Stockach, Baden - Impart Personalagentur Bodensee GmbH https://www.jobnews.info/fn-fr/920882590	
215	14.03.2024	**Aushilfe / Minijob Reinigung (m/w/d)** Stockach - Rewe Group Company address: Domstraße 20, 50668 Köln https://www.jobnews.info/fn-fr/921484228	
216	14.03.2024	**Helfer/-in Lagerwirtschaft, Transport** 78333 Stockach, Baden - PersonaPlan GmbH Company address: Widerholdstraße 37, 78224 Singen https://www.jobnews.info/fn-fr/921533997	**Z**
217	25.03.2024	**Montagemitarbeiter (m/w/d)** 78333 Stockach, Baden - EPS Personalservice GmbH Company address: Steinerkirchner Straße 4, 4642 Sattledt https://www.jobnews.info/fn-fr/922536698	**Z**

26 Postes pour assistants:

218	26.03.2024	**Montagemitarbeiter (m/w/d) / Produktionshelfer (m/w/d) - Vormontage** 78333 Stockach, Baden, 78532 Tuttlingen - EPS Personalservice GmbH Company address: Steinerkirchner Straße 4, 4642 Sattledt https://www.jobnews.info/fn-fr/922693548	Z
219	07.04.2024	**Reinigungshilfe (m/w/d) als Minijob für unsere Ferienwohnungen gesucht** 78333 Stockach, Baden - Thomas Maier https://www.jobnews.info/fn-fr/923929722	
220	12.04.2024	**Reinigungskraft (w/m/d)** 78333 Stockach, Baden - KORIAN Holding GmbH https://www.jobnews.info/fn-fr/924410078	
221	16.04.2024	**Produktionshelfer (m/w/d) Kunststoff, Kautschuk** 78333 Stockach, Baden - PersonaPlan GmbH Company address: Widerholdstraße 37, 78224 Singen https://www.jobnews.info/fn-fr/924733111	Z
222	17.04.2024	**Babysitting: Suchen in à Stockach (78333) einen Babysitter** Stockach, 78333 - TOPNANNY.DE Company address: 5 Fitzwilliam Place, 2 Dublin https://www.jobnews.info/fn-fr/924837657	
223	17.04.2024	**Produktionsmitarbeiter (m/w/d)** Stockach - KAMMERER MEDICAL GROUP GMBH https://www.jobnews.info/fn-fr/924839164	

29 autres postes:

224	23.01.2024	**Auszubildende zur/zum zahnmedizinischen(r) Fachangestellte(r)** 78333 Stockach, Baden - Praxis für Zahnheilkunde Dr. med. dent. Andreas Schorb https://www.jobnews.info/fn-fr/914179463
225	25.01.2024	**Praktikant oder Werkstudent (m/w/d) im Bereich Cost Engineering** 78333 Stockach, Baden - ETO MAGNETIC GmbH https://www.jobnews.info/fn-fr/914542783
226	29.01.2024	**Vertriebsspezialist (m/w/d)** 78333 Stockach, Baden - Rheinmetall AG Management Holding https://www.jobnews.info/fn-fr/914712240
227	01.02.2024	**Polisseur (m/w/d)** 78333 Stockach, Baden - Kammerer Medical Group GmbH Co. KG https://www.jobnews.info/fn-fr/915492436
228	05.03.2024	**Personen (m/w/d) im Ruhestand/Vorruhestand/Rentenalter gesucht!** 78333 Stockach, Baden - NUBIUS Group Präzisionswerkzeuge GmbH https://www.jobnews.info/fn-fr/915810277
229	07.02.2024	**Minijob Backwaren (m/w/d)** 78333 Stockach, Baden - Aldi SE Co. KG Company address: Burgstraße 37, 45476 Mülheim an der Ruhr https://www.jobnews.info/fn-fr/916071917
230	08.02.2024	**Stellvertretende Ressortleitung Betriebe (m/w/d) Schwerpunkt Controlling** 78333 Stockach, Baden - Pestalozzi Kinder- und Jugenddorf Wahlwies e.V. https://www.jobnews.info/fn-fr/916087199
231	09.02.2024	**Leiter Versuchstechnologie (m/w/d)** 78333 Stockach, Baden - ETO MAGNETIC GmbH https://www.jobnews.info/fn-fr/916100339
232	08.02.2024	**Freie Waldorfschule Wahlwies** Stockach - Kinder- und Jugendhilfe, Jugendbildung, Jugendarbeit https://www.jobnews.info/fn-fr/917472579
233	15.02.2024	**Mitarbeiter m/w/d für BurgerKing** 78333 Stockach, Baden - Fast and Fine Holding GmbH https://www.jobnews.info/fn-fr/918404628

29 autres postes:

234	20.02.2024	**Business Development Manager International Motion Control (a)** Stockach - Baumer Germany GmbH Co. KG https://www.jobnews.info/fn-fr/919031941	
235	20.02.2024	**Mitarbeiter (m/w/d) im Reinraum ab 15,50€** 78333 Stockach, Baden - Apero GmbH https://www.jobnews.info/fn-fr/919055528	Z
236	23.02.2024	**Waldorfkindergarten Wahlwies** Stockach - Kinder- und Jugendhilfe, Jugendbildung, Jugendarbeit https://www.jobnews.info/fn-fr/919356508	
237	27.02.2024	**Stellvertretende Ressortleitung Betriebe (m/w/d)** Stockach - Pestalozzi Kinder- und Jugenddorf Wahlwies e.V. https://www.jobnews.info/fn-fr/919678899	
238	01.03.2024	**Professional Virtualization Services (m/w/d)** Stockach (78333), Düsseldorf (40476), Berlin (10553) - Rheinmetall IT Solutions GmbH https://www.jobnews.info/fn-fr/919949862	
239	28.02.2024	**Techniker (m/w/d)** 78333 Stockach, Baden - PersonaPlan Gesellschaft für Personalplanung mbH Company address: Diverse Ausübungsorte https://www.jobnews.info/fn-fr/919996572	Z
240	27.02.2024	**Allrounder** 78333 Stockach, Baden - PersonaPlan GmbH Company address: Widerholdstraße 37, 78224 Singen https://www.jobnews.info/fn-fr/919996582	Z
241	12.03.2024	**Fertigungshelfer/in (m/w/d) TAGSCHICHT** 78333 Stockach, Baden - Apero GmbH https://www.jobnews.info/fn-fr/921117278	Z
242	06.03.2024	**Hofleiter/in (m/w/d) gesucht für Equiden-/Gnadenhof in Stockach am Bodensee** 78333 Stockach, Baden - Hofgut Braunenberg Katharina Büttiker https://www.jobnews.info/fn-fr/921386065	
243	20.03.2024	**Helfer / Quereinsteiger / Scanmitarbeiter (m/w/d)** 78333 Stockach, Baden - Arbeitgeber anonymisiert https://www.jobnews.info/fn-fr/922012839	

29 autres postes:

244	21.03.2024	**IT Ingenieur / IT Fachinformatiker für Produktion (m/w/d)** Singen (Hohentwiel), Radolfzell, Stockach - HAPEKO Hanseatisches Personalkontor Company address: Neuer Wall 77, 20354 Hamburg https://www.jobnews.info/fn-fr/922098792	Z
245	19.03.2024	**Production Engineer - Instandhaltung (a)** Stockach - Baumer Germany GmbH Co. KG https://www.jobnews.info/fn-fr/922282888	
246	25.03.2024	**Innendienst Einkauf (m/w/d)** 78333 Stockach, Baden - ETO MAGNETIC GmbH https://www.jobnews.info/fn-fr/922536694	
247	04.04.2024	**Leiter Serienprozess (m/w/d)** 78333 Stockach, Baden - ETO MAGNETIC GmbH https://www.jobnews.info/fn-fr/923612547	
248	05.04.2024	**Sachbearbeiter Angebotsmanagement (m/w/d)** 78333 Stockach, Baden - Rheinmetall AG Management Holding https://www.jobnews.info/fn-fr/923929874	
249	11.04.2024	**Senior Optical Scientist (a)** Stockach - Baumer Innovation GmbH https://www.jobnews.info/fn-fr/924945014	
250	05.04.2024	**Sachbearbeiter Angebotsmanagement (m/w/d)** Stockach - Rheinmetall Soldier Electronics GmbH https://www.jobnews.info/fn-fr/924962872	
251	05.04.2024	**Bezirksreferent*in und Referent*in Schulsanitätsdienst (m/w/d) für die Bezirke Bodensee und Schwarzwald-Baar** Konstanz, Stockach - Malteser in Deutschland Company address: Erna-Scheffler-Str. 2, 51103 Köln https://www.jobnews.info/fn-fr/924964281	
252	19.04.2024	**Sachbearbeiter Angebotsmanagement (m/w/d)** 78333 Stockach, Baden - aba Logistics GmbH Company address: Gewerbepark 12, 59069 Hamm https://www.jobnews.info/fn-fr/925155296	Z

Développement des postes dans les 24 mois derniers

Graphique des professions: Top 1-10 pour Arr. du Lac de Constance et environs

Gestion des stocks - professionnels

Bureau et secrétariat (général) - professionnels

Vente (général) - professionnels

Génie mécanique et techniques d'exploitation (général) - professionnels

Gestion des stocks - assistants

Production (général) - Assistants

Génie mécanique et techniques d'exploitation (général) - spécialistes

Conducteurs de machines et d'équipements - professionnels

Transformation de métaux par usinage - professionnels

Superviseurs - organisation et stratégie d'entreprise

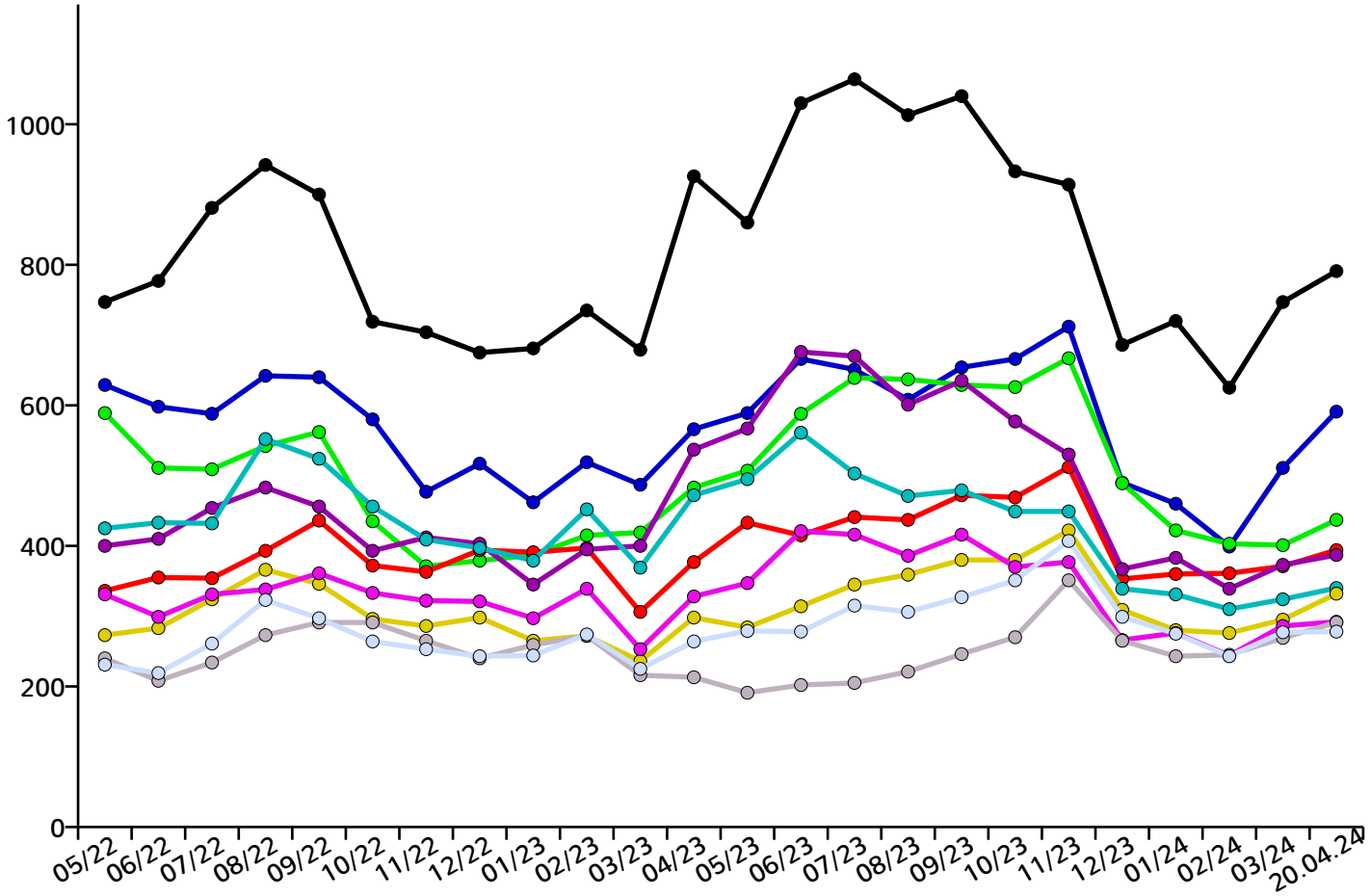

Graphique des professions: Top 11-20 pour Arr. du Lac de Constance et environs

Mécatronique - professionnels

Recherche et développement techniques (général) - experts

Électricité de bâtiments - professionnels

Conducteurs de grues, d'engins de levage et opérateurs de dispositifs de levage similaires - assistants

Construction métallique - professionnels

Technologie des véhicules à moteur - professionnels

Garde et éducation des enfants - professionnels

Technologie de l'information et des télécommunications - professionnels

Comptabilité - spécialistes

Soins médicaux et infirmiers (général) - professionnels

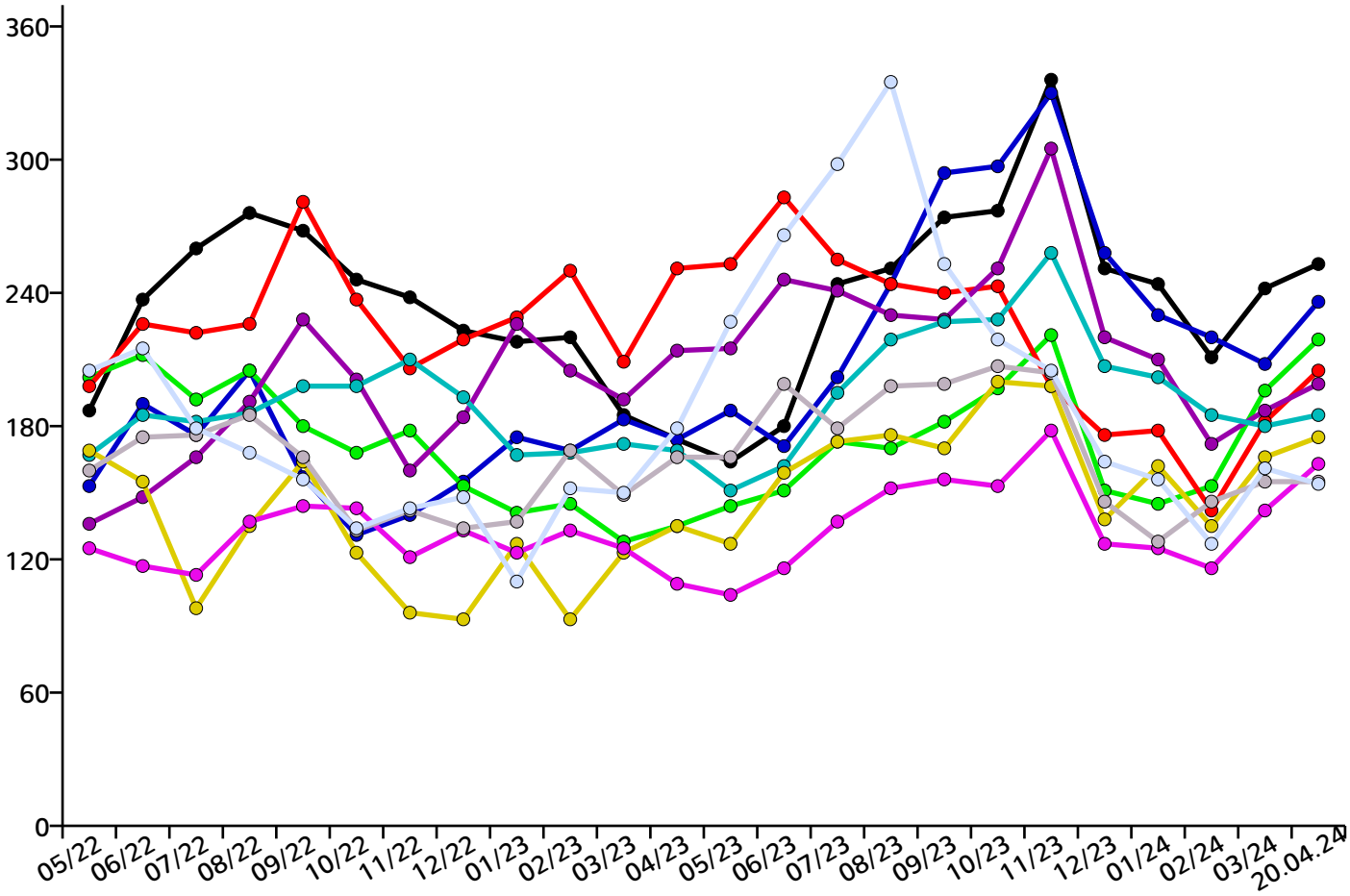

Graphique des professions: Top 21-30 pour Arr. du Lac de Constance et environs

Assurance technique de la qualité - spécialistes

Développement de logiciels - experts

Professions de vente (sauf la technologie de l'information et de communication) - professionnels

Technique de soudage et système de fixation - professionnels

Planification et contrôle techniques de la production - spécialistes

Vente - spécialistes

Développement de logiciels - spécialistes

Assistance technique pharmaceutique - professionnels

Travaux de peinture et de laquage - professionnels

Chauffeurs professionnels (transport de marchandises/camion) - professionnels

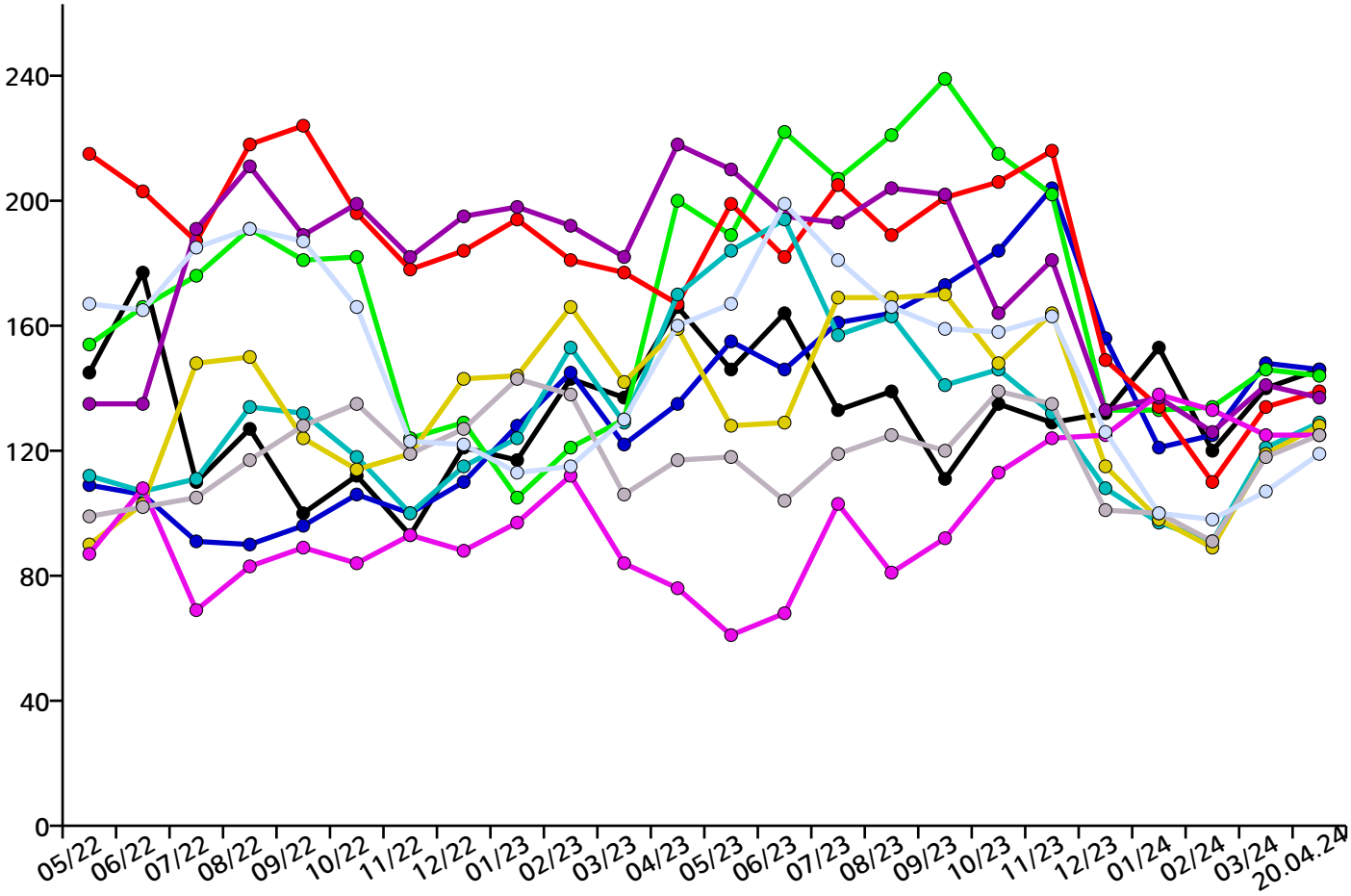

Graphique des professions: Top 31-40 pour Arr. du Lac de Constance et environs

Assurance technique de la qualité - professionnels

Nettoyage (général) - assistants

Gestion commerciale et technique des affaires (général) - professionnels

Personnels de service pour l'entretien et la réparation - professionnels

Construction et fabrication d'appareils - spécialistes

Laboratoire chimique et technique - professionnels

Administration des systèmes informatiques - spécialistes

Publicité et marketing - spécialistes

Informatique (général) - professionnels

Personnels de service pour l'entretien et la réparation - spécialistes

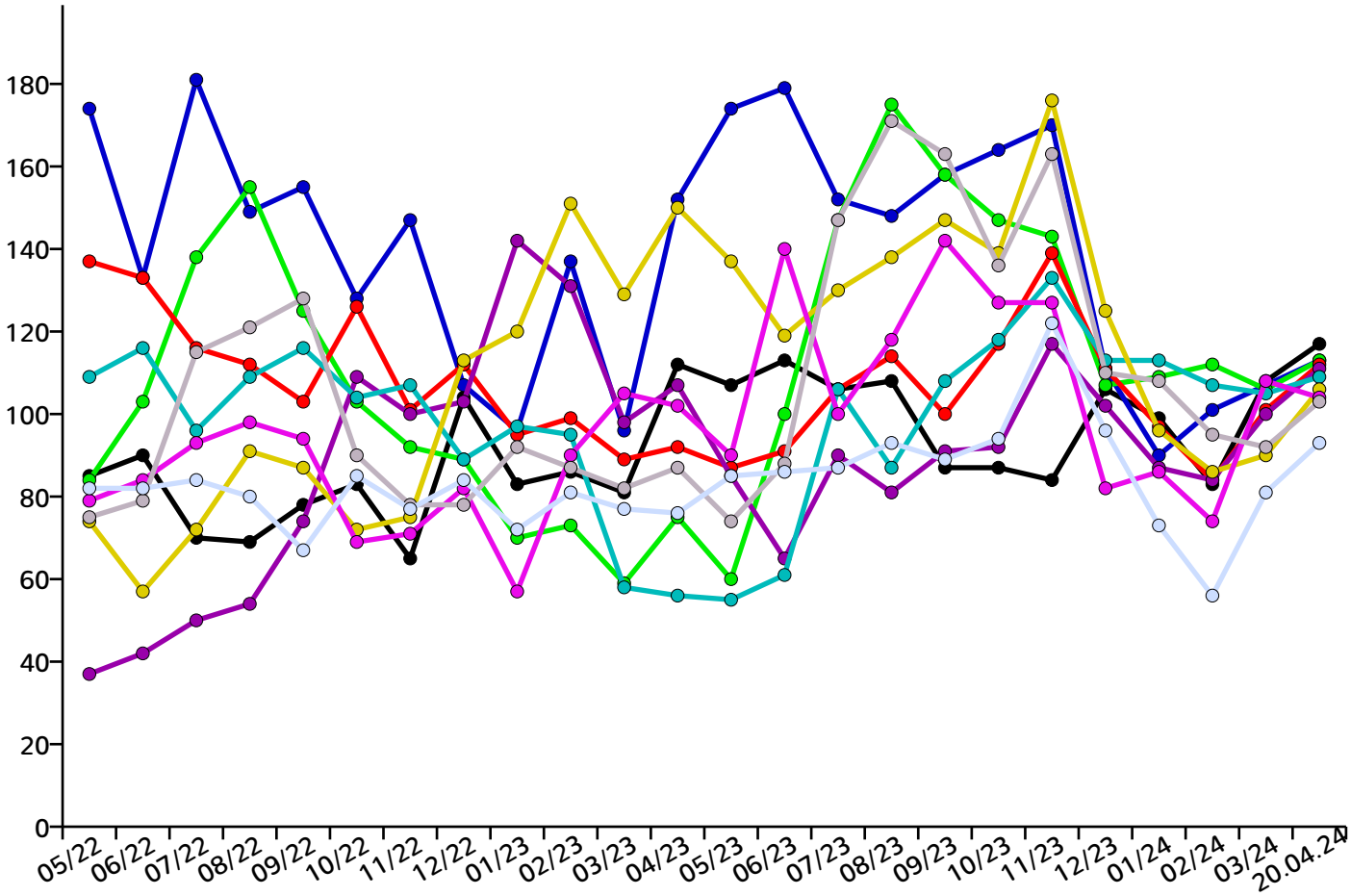

Graphique des professions: Top 41-50 pour Arr. du Lac de Constance et environs

Boisage, assemblage de meubles et aménagement intérieur - professionnels

Bâtiment (général) - assistants

Techniques d'exploitation électriques - professionnels

Illustrateurs techniques - professionnels

Cuisiniers (général) - professionnels

Conseil aux entreprises - experts

Conseil de l'application des technologies de l'information - experts

Professions de vente (sauf la technologie de l'information et de communication) - spécialistes

Vente de produits alimentaires (autres) - professionnels

Dirigents - soins médicaux et infirmiers, aide médicale urgente et obstétrique

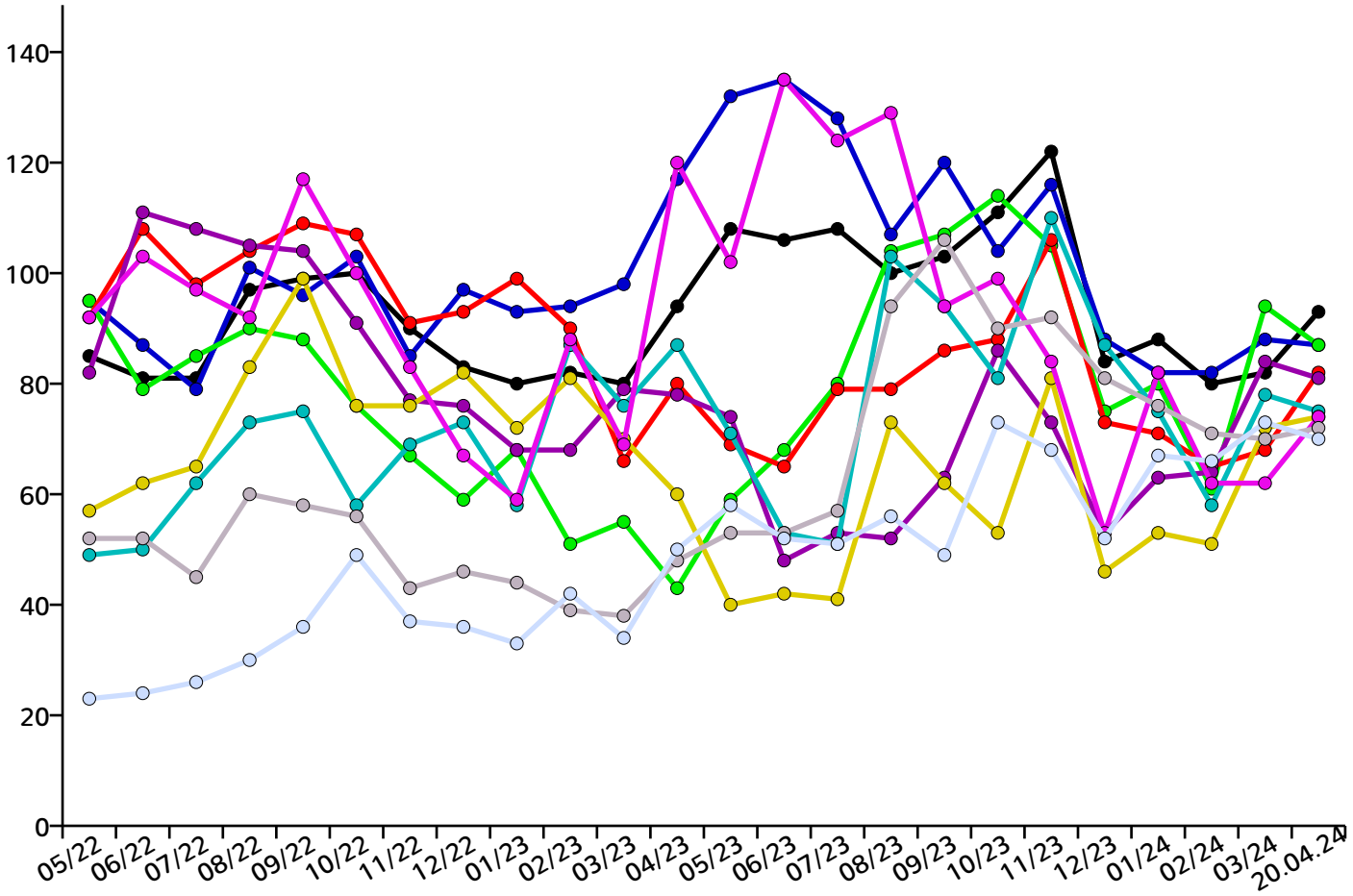

Distribution régionale de tous les postes dans Arr. du Lac de Constance et environs

Überlingen	1017	Markdorf	513
Bermatingen	50	Meckenbeuren	427
Daisendorf	3	Meersburg	143
Deggenhausertal	37	Neukirch bei Tettnang	19
Eriskirch	77	Oberteuringen	56
Frickingen	135	Owingen	63
Friedrichshafen	2855	Salem/Baden	115
Hagnau am Bodensee	46	Sipplingen	19
Heiligenberg	36	Stetten bei Meersburg	4
Immenstaad am Bodensee	425	Tettnang	750
Kressbronn am Bodensee	180	Uhldingen-Mühlhofen	99
Langenargen	193		

Client

Landratsamt Bodenseekreis
(Bureau de district du Lac de Constance)
Jobcenter
Albrechtstr.77
88045 Friedrichshafen
jobcenter@bodenseekreis.de
www.bodenseekreis.de

Photo par © Monkey Business - Fotolia.com

Bild von Von User:Fb78 - Eigenes Werk, CC BY-SA 3.0,
https://commons.wikimedia.org/w/index.php?curid=663462

Remarque

Remarque sur l'actualité des annonces d'emploi

Les annonces d'emploi signalées sont rapportées quotidiennement par notre système de recherche en ligne spécialisé sur le marché du l'emploi européen. Si une copie imprimée de jobNEWS est déjà ancienne, il peut arriver que les annonces d'emploi ne sont plus disponibles, car ils sont déjà dépassés. Veuillez obtenir dans ce cas une copie actuelle de jobNEWS sur cette page. Nous ne pouvons pas garantir que nous avons trouvé à 100% toutes les annonces d'emploi publiées et nous les avons publié ici. Si vous avez l'impression que nous avons négligé d'importantes sources, veuillez nous donner un indice: info@jobnet.ag, merci beaucoup. jobNEWS est le système avec la plus grande couverture du marché de l'emploi accessible (actuellement environ 95%) et la meilleure catégorisation en Europe. Nous travaillons quotidiennement pour devenir meilleur.

Mentions légales

Les fichiers de cette page peuvent être copiés ou transférés (p.ex. par e-mail) sous une forme inchangées à toutes fins non commerciales. Les impressions des fichiers ou des copies de l'impression des fichiers peuvent aussi être partagées et soumises à l'inspection publique. Toute forme de revente ou de réutilisation technique dans les systèmes des données de base du service présenté ou du contenu offert est interdite.
Les annonces d'emploi de jobNEWS sont automatiquement collectées , analysées et étiquetées. Par conséquent, nous ne pouvons pas vérifier manuellement les annonces d'emploi une par une. Nous mettons à jour quotidiennement plusieurs millions d'entrées dans notre système. Il peut arriver dans certains cas que les emplois affichés ne correspondent pas à la catégorie décrite ou l'association régionale. Les annonces d'emploi ne seront pas disponibles, si elles ne sont plus actuelles. jobNEWS est protégé par le droit d'auteur en ce qui concerne le contenu et la présentation.
jobNEWS est un service d'information non contraignant et non pas une suggestion de consultation contraignante selon le SGB II.

Contenu

Vue d'ensemble 2
Offres d'emploi actuels 3
Développement des postes 32
Client 38