Offene Stellen in Weitnau

Actuellement, il y a 53 postes vacants offerts à Weitnau.
Le 25./26.04.2024 3 postes ont été récemment publiés.

Un service pratique pour la recherche d'emploi

Le centre d'emploi offre un service pratique pour toute personne à la recherche d'emploi: les JobNEWS de la JobZENTRALE. Il est brièvement clair, quels potentiels le marché du travail offre dans quels domaines pour toute la région.

Recherche automatique

Le centre d'emploi offre un service pratique pour toute personne à la recherche d'emploi: les JobNEWS de la JobZENTRALE. Il est brièvement clair, quels potentiels le marché du travail offre dans quels domaines pour toute la région.

Contenu de cette édition:

Vue d'ensemble 2
Offres d'emploi actuels 3
Développement des postes . . 10
Client 16

Comment nous rejoindre?

Landratsamt Bodenseekreis
(Bureau de district du Lac de Constance)
Jobcenter
Albrechtstr.77
88045 Friedrichshafen
jobcenter@bodenseekreis.de
www.bodenseekreis.de

jobNEWSlocal offre des postes vacants de la ville / région suivante:

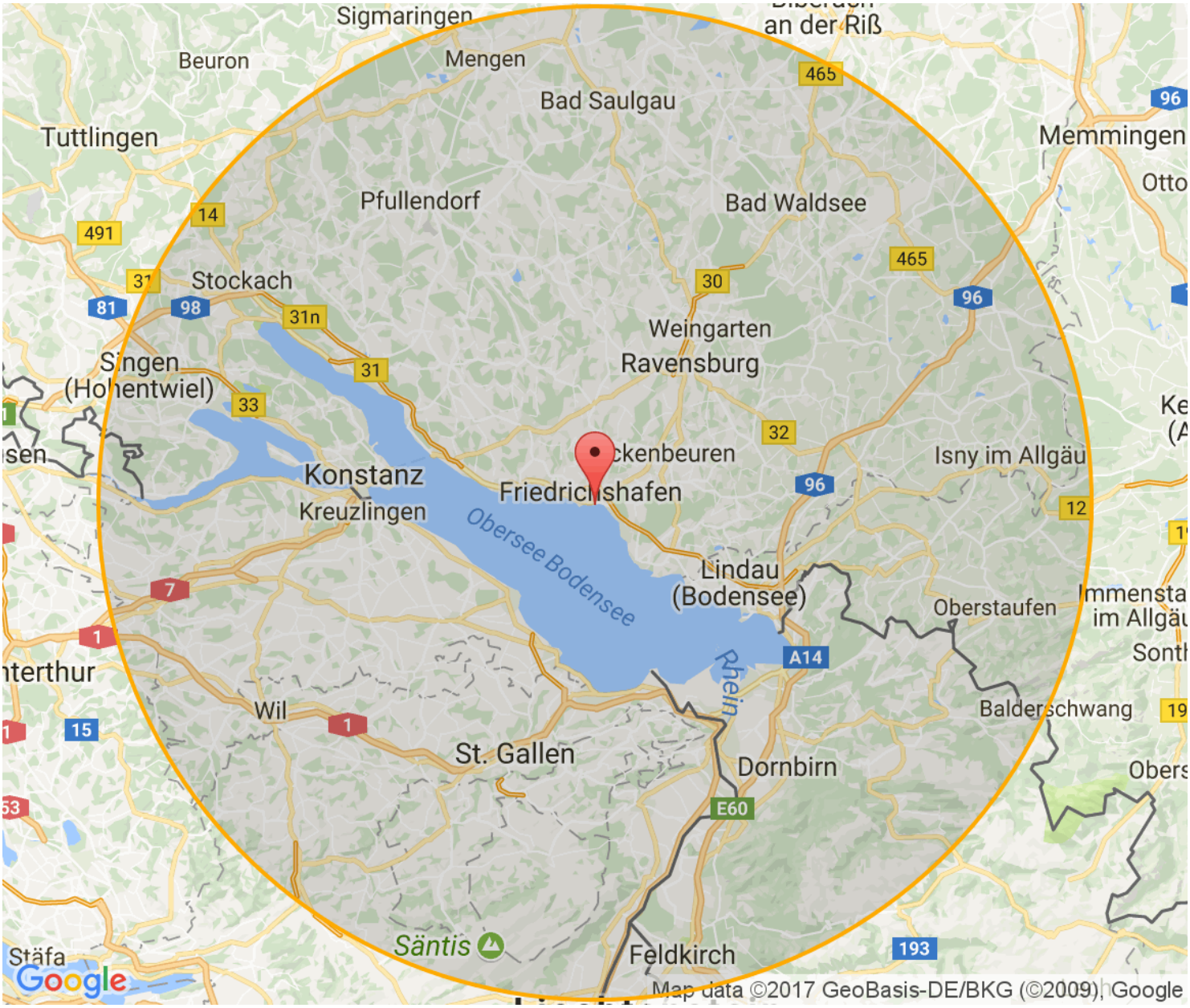

Postes actuels à Weitnau

Postes pour spécialistes et experts . . . 3
Postes pour professionnels . . . 5
Postes pour assistants . . . 8
autres postes . . . 9

Les points sont triés par date de publication. Les postes vacants sont listés dessus. T = Travail temporaire.

13 Postes pour spécialistes et experts:

1	06.02.2024	**CNC-Fachkraft(m/w/d) / CNC-Maschinenbediener (m/w/d)** 87480 Weitnau - Wohnrausch GmbH https://www.jobnews.info/fn-fr/867933653
2	09.02.2024	**Naturwerksteinmechaniker/-in (Maschinenbearbeitungstechnik)** Weitnau - Wohnrausch GmbH https://www.jobnews.info/fn-fr/916179277
3	14.02.2024	**Inbetriebnahmetechniker/-Meister/-Facharbeiter (m/w/d) (Elektro)** 87480 Weitnau, Deutschland - Stuhr GmbH https://www.jobnews.info/fn-fr/918151815
4	22.02.2024	**Steuerberater/in (m/w/d)** 87480 Weitnau - Brigitte Neumann Steuerberaterin https://www.jobnews.info/fn-fr/919246690
5	05.03.2024	**Programmierer MSR (m/w/d)** 87480 Weitnau, Deutschland - Stuhr GmbH https://www.jobnews.info/fn-fr/920303861
6	12.03.2024	**Marktmanager Assistent / Stellvertretender Filialleiter (m/w/d)** Weitnau - Rewe Group Company address: Domstraße 20, 50668 Köln https://www.jobnews.info/fn-fr/921891420
7	24.03.2024	**Restaurantleitung - Stellvertreter (m/w/d)** 87480 Weitnau, Deutschland - Hanusel Hof GmbH https://www.jobnews.info/fn-fr/922289234
8	24.03.2024	**Chef de Rang/ Kellner (m/w/d) in Vollzeit** 87480 Weitnau, Deutschland - Hanusel Hof GmbH https://www.jobnews.info/fn-fr/922289235
9	28.03.2024	**Intensivpflegefachkraft (m/w/d) ab 30EUR Bahncard 50** 87480 Weitnau - inCare Essen eine Marke der Piening GmbH Company address: Altmühlstraße 30, 33689 Bielefeld https://www.jobnews.info/fn-fr/922865802

13 Postes pour spécialistes et experts:

10	03.04.2024	**Elektromeister / Elektrotechniker / Bachelor / Master als CAE Elektrokonstrukteur (m/w/d) Eplan** 87480 Weitnau, Deutschland - Stuhr GmbH https://www.jobnews.info/fn-fr/923448636
11	17.04.2024	**Sommelier / Jungsommelier (m/w/d)** 87480 Weitnau, Deutschland - Hanusel Hof GmbH https://www.jobnews.info/fn-fr/924835875
12	25.04.2024	**Zahnmedizinische Prophylaxeassistentin (m/w/d)** 87480 Weitnau, Deutschland - Stellenanzeige aus der AZ https://www.jobnews.info/fn-fr/925868504
13	25.04.2024	**Dentalhygienikerinnen (m/w/d)** 87480 Weitnau, Deutschland - Stellenanzeige aus der AZ https://www.jobnews.info/fn-fr/925868520

25 Postes pour professionnels:

14	02.02.2024	**Technische/-r Produktdesigner/-in (Produktgestaltung und -konstruktion)** Weitnau - Wohnrausch GmbH https://www.jobnews.info/fn-fr/915607120
15	02.02.2024	**Kfm/Kffr für Büromanagement** Weitnau - Wohnrausch GmbH https://www.jobnews.info/fn-fr/915610717
16	20.02.2024	**Maschinen- und Anlagenführer/-in (Metall- und Kunststofftechnik)** Weitnau - Wohnrausch GmbH https://www.jobnews.info/fn-fr/919040315
17	22.02.2024	**Facharbeiter und Vorarbeiter (m/w/d) im Zimmereihandwerk** 87480 Weitnau - Holzbau Buhmann GmbH Co.KG https://www.jobnews.info/fn-fr/919249411
18	06.03.2024	**Pflegefachkraft (m/w/d) in Vollzeit als Dauernachtwache** 87480 Weitnau - Stiftung Seniorenheim St. Vincenz https://www.jobnews.info/fn-fr/920435855
19	08.03.2024	**Verkäufer Frischetheke Metzgerei (m/w/d)** 87480 Weitnau - Rewe Group Company address: Domstraße 20, 50668 Köln https://www.jobnews.info/fn-fr/920670182
20	12.03.2024	**Verkäufer (m/w/d) oder Einzelhandelskauffrau/-mann in Voll- oder Teilzeit** 87480 Weitnau - MAC Mode GmbH Co. KGaA Company address: Industriestraße 2, 93192 Wald (Oberpfalz) https://www.jobnews.info/fn-fr/921132726
21	08.03.2024	**Verkäufer (m/w/d)** 87480 Weitnau - Rewe Group Company address: Domstraße 20, 50668 Köln https://www.jobnews.info/fn-fr/921680164
22	24.03.2024	**Mitarbeiter (m/w/d) für Golfrezeption** 87480 Weitnau, Deutschland - Hanusel Hof GmbH https://www.jobnews.info/fn-fr/922289232
23	28.02.2024	**Maschinen- und Anlagenführer/in - Metall-, Kunststofftechnik** 87480 Weitnau - Wohnrausch GmbH https://www.jobnews.info/fn-fr/922413999

25 Postes pour professionnels:

24	26.03.2024	**Maschinenbediener (m/w/d)** 87480 Weitnau - persona service AG Co. KG Niederlassung Kempten Company address: Bahnhofstr. 4, 87435 Kempten https://www.jobnews.info/fn-fr/922552620	Z
25	26.03.2024	**Monteur (m/w/d) für Hochregalmontage** 87480 Weitnau - Industriemontage Klaus Zimmermann e.K. https://www.jobnews.info/fn-fr/922552625	
26	09.02.2024	**Verkäufer mit Kassiertätigkeit (m/w/d)** 87480 Weitnau - Rewe Group Company address: Domstraße 20, 50668 Köln https://www.jobnews.info/fn-fr/922751464	
27	28.03.2024	**Erzieher, Kinderpfleger, Anerkennungspraktikant (w/m/d)** 87480 Weitnau, Deutschland - Stellenanzeige aus der AZ https://www.jobnews.info/fn-fr/922819719	
28	15.04.2024	**Mitarbeiter Frühstücksservice (m/w/d) in Voll- oder Teilzeit** 87480 Weitnau, Deutschland - Hanusel Hof GmbH https://www.jobnews.info/fn-fr/924595813	
29	17.04.2024	**Chef de Partie / Entremetier (m/w/d)** 87480 Weitnau, Deutschland - Hanusel Hof GmbH https://www.jobnews.info/fn-fr/924835876	
30	17.04.2024	**Ausbildung zum/zur Koch/Köchin (m/w/d)** 87480 Weitnau, Deutschland - Hanusel Hof GmbH https://www.jobnews.info/fn-fr/924835878	
31	17.04.2024	**Elektromonteur (m/w/d) für Montage- und Anklemmarbeiten** 87480 Weitnau, Deutschland - Stuhr GmbH https://www.jobnews.info/fn-fr/924836053	
32	17.04.2024	**Quereinsteiger Verkäuferin Metzgerei (m/w/d)** Weitnau, Bayern, 87480 - Rewe Group Company address: Domstraße 20, 50668 Köln https://www.jobnews.info/fn-fr/924842578	
33	19.04.2024	**Ausbildung zur Fachkraft (m/w/d) Gastronomie** 87480 Weitnau, Deutschland - Hanusel Hof GmbH https://www.jobnews.info/fn-fr/925126738	
34	19.04.2024	**Ausbildung zum/zur Hotelfachmann/-frau (m/w/d)** 87480 Weitnau, Deutschland - Hanusel Hof GmbH https://www.jobnews.info/fn-fr/925126739	

25 Postes pour professionnels:

35	23.04.2024	**Mitarbeiter Frühstücksservice (m/w/d) in Voll-, Teilzeit oder als Aushilfe** Weitnau-Hellengerst, 87480 - Hanusel Hof GmbH **https://www.jobnews.info/fn-fr/925570172**
36	23.04.2024	**ERZIEHER/IN oder KINDERPFLEGER/IN (m/w/d)** Weitnau, 87480 - Markt Weitnau **https://www.jobnews.info/fn-fr/925570920**
37	24.04.2024	**Verkäufer (m/w/d) in Teilzeit** 87480 Weitnau - TRIGEMA W. Grupp KG **https://www.jobnews.info/fn-fr/925749741**
38	25.04.2024	**Erzieher/in (m/w/d)** 87480 Weitnau, Deutschland - Stellenanzeige aus der AZ **https://www.jobnews.info/fn-fr/925868519**

5 Postes pour assistants:

39	26.01.2024	**Helfer Holzbearbeitungsmaschine (m/w/d)** 87480 Weitnau - Ulmer Zeitarbeit GmbH https://www.jobnews.info/fn-fr/914728950	Z
40	09.02.2024	**Haushaltshilfe (m/w/d)** 87480 Weitnau - Heinz-Uwe Taraba https://www.jobnews.info/fn-fr/916102656	
41	07.03.2024	**Aushilfe / Minijob Warenverräumung (m/w/d)** 87480 Weitnau - Rewe Group Company address: Domstraße 20, 50668 Köln https://www.jobnews.info/fn-fr/920561195	
42	24.03.2024	**Housekeeping und stellvertr. Hausdame (m/w/d) in Vollzeit** 87480 Weitnau, Deutschland - Hanusel Hof GmbH https://www.jobnews.info/fn-fr/922289233	
43	11.04.2024	**Tchibo Warenverräumer Minijob m/w/d** 87480 Weitnau - TMS TRADEMARKETING SERVICE GMBH https://www.jobnews.info/fn-fr/924307150	

10 autres postes:

44	05.02.2024	**Ausbildungsplatz 2024** 87480 Weitnau - Wohnrausch GmbH https://www.jobnews.info/fn-fr/915618626
45	07.02.2024	**Ausbildungsplatz 2025** 87480 Weitnau - Wohnrausch GmbH https://www.jobnews.info/fn-fr/916109468
46	08.02.2024	**Grund- und Mittelschule Weitnau** Weitnau - Kinder- und Jugendhilfe, Jugendbildung, Jugendarbeit https://www.jobnews.info/fn-fr/917473823
47	23.02.2024	**Markt Weitnau - Bauhof Seltmans - Bereich Umweltschutz** Weitnau - Umwelt- und Naturschutz sowie Nachhaltigkeit https://www.jobnews.info/fn-fr/919329832
48	11.03.2024	**Mitarbeiter (m/w/d) für Körperbehandlungen/ Massage als flexibler Springer** 87480 Weitnau, Deutschland - Hanusel Hof GmbH https://www.jobnews.info/fn-fr/920933090
49	24.03.2024	**Elektrofachkraft Brandmeldeanlagen (m/w/d) (Homeoffice)** 87480 Weitnau, Deutschland - Stuhr GmbH https://www.jobnews.info/fn-fr/922289267
50	01.04.2024	**Willkommen im Allgäu! Wir suchen eine Schlüsselfigur... (m/w/d)** 87480 Weitnau, Deutschland - ProGolfAcademy https://www.jobnews.info/fn-fr/923219045
51	07.04.2024	**Service** 87480 Weitnau - Burggaststätte Inh. Sigrid Patera https://www.jobnews.info/fn-fr/923944214
52	17.04.2024	**Ausbildung zum/zur Fachmann/-frau (m/w/d) für Restaurants** 87480 Weitnau, Deutschland - Hanusel Hof GmbH https://www.jobnews.info/fn-fr/924835877
53	18.04.2024	**Produktionsmitarbeiter in der Kunststoffextrusion (m/w/d)** 87480 Weitnau, Deutschland - Gabriel-Chemie Deutschland GmbH https://www.jobnews.info/fn-fr/924984001

Développement des postes dans les 24 mois derniers

Graphique des professions: Top 1-10 pour Arr. du Lac de Constance et environs

Gestion des stocks - professionnels

Bureau et secrétariat (général) - professionnels

Vente (général) - professionnels

Génie mécanique et techniques d'exploitation (général) - professionnels

Gestion des stocks - assistants

Production (général) - Assistants

Génie mécanique et techniques d'exploitation (général) - spécialistes

Conducteurs de machines et d'équipements - professionnels

Transformation de métaux par usinage - professionnels

Superviseurs - organisation et stratégie d'entreprise

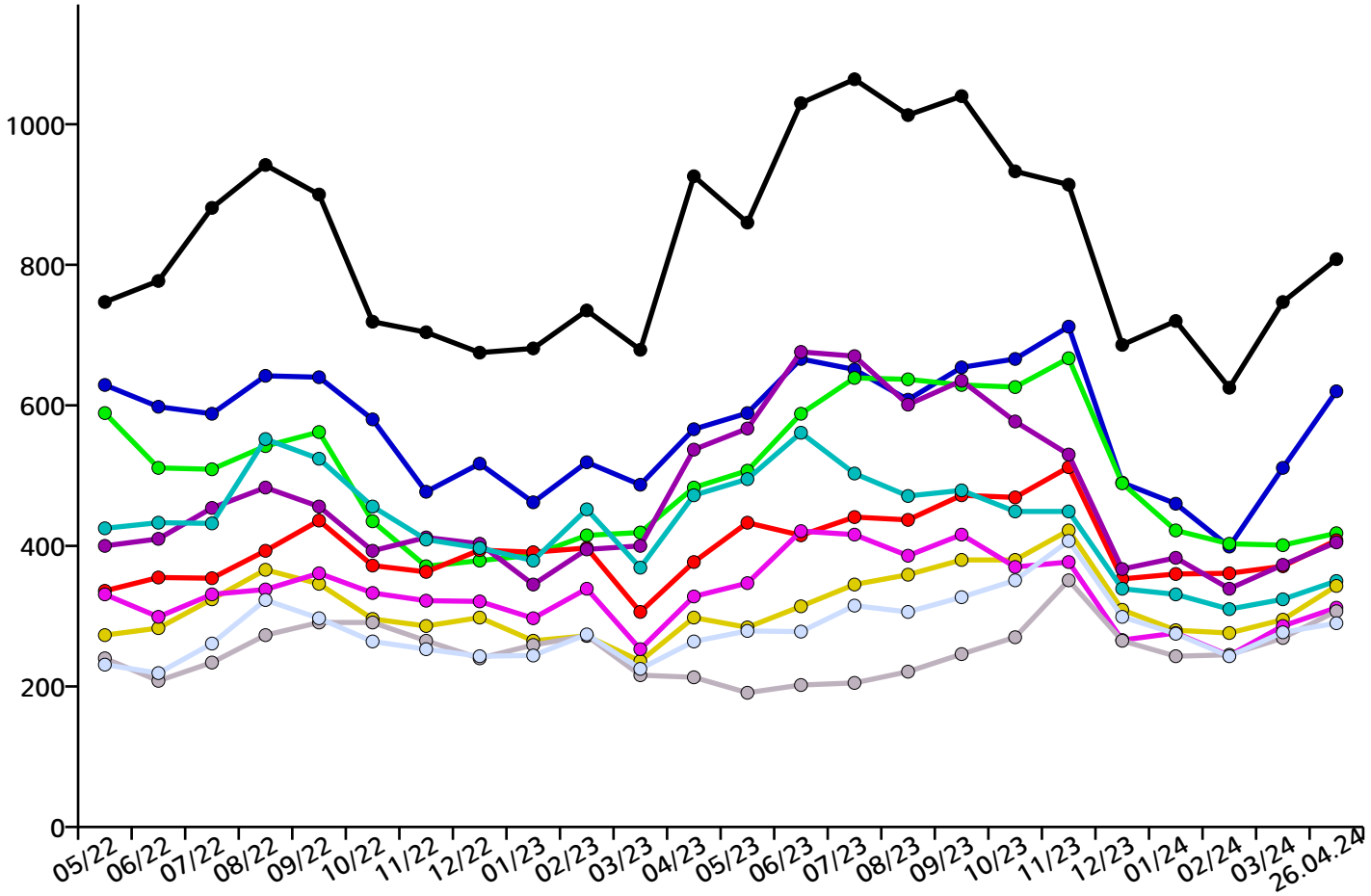

Graphique des professions: Top 11-20 pour Arr. du Lac de Constance et environs

Mécatronique - professionnels

Recherche et développement techniques (général) - experts

Électricité de bâtiments - professionnels

Construction métallique - professionnels

Conducteurs de grues, d'engins de levage et opérateurs de dispositifs de levage similaires - assistants

Technologie des véhicules à moteur - professionnels

Comptabilité - spécialistes

Technologie de l'information et des télécommunications - professionnels

Planification et contrôle techniques de la production - spécialistes

Professions de vente (sauf la technologie de l'information et de communication) - professionnels

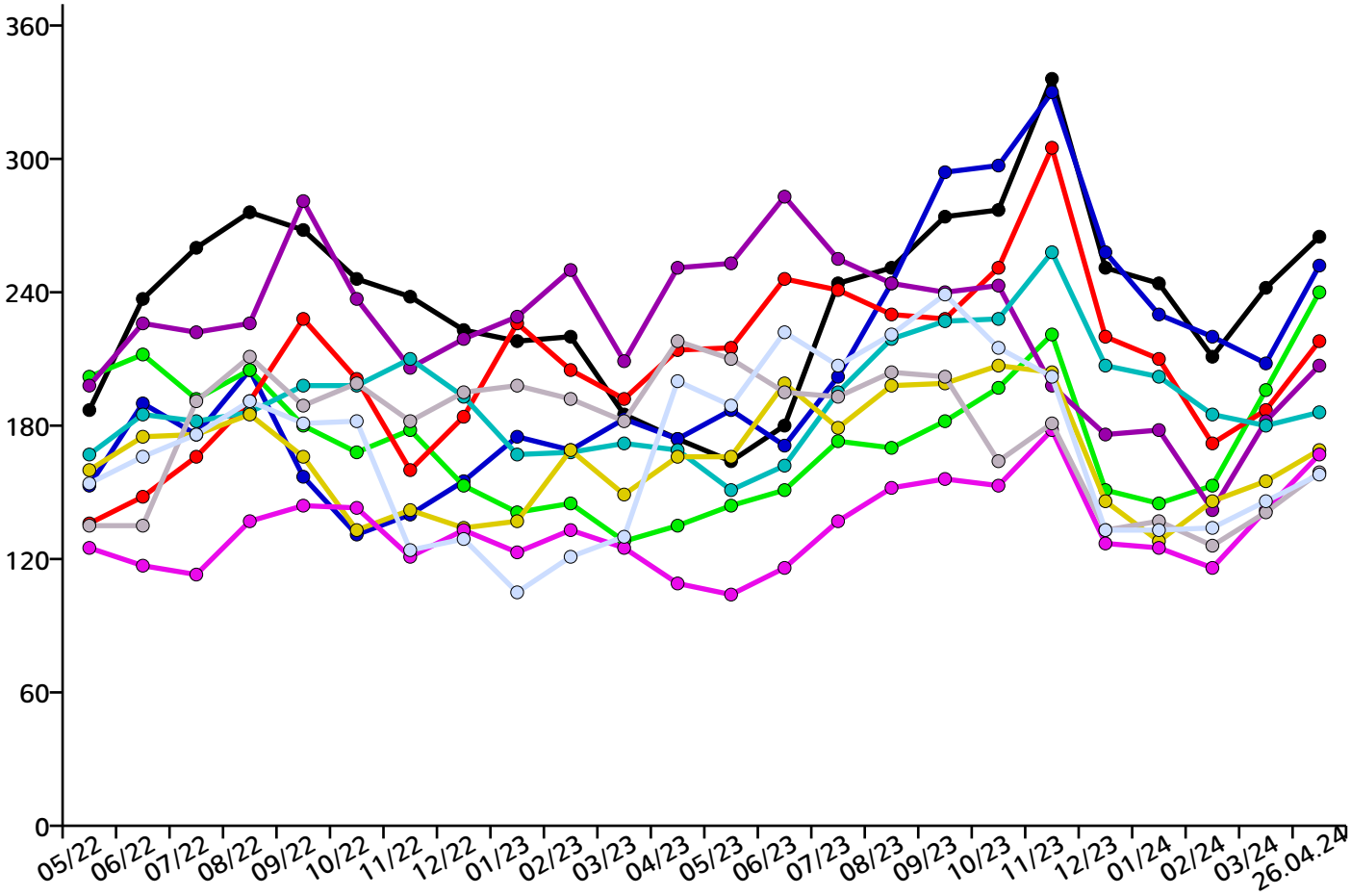

Graphique des professions: Top 21-30 pour Arr. du Lac de Constance et environs

Garde et éducation des enfants - professionnels

Technique de soudage et système de fixation - professionnels

Soins médicaux et infirmiers (général) - professionnels

Développement de logiciels - experts

Assurance technique de la qualité - spécialistes

Développement de logiciels - spécialistes

Assistance technique pharmaceutique - professionnels

Travaux de peinture et de laquage - professionnels

Vente - spécialistes

Assurance technique de la qualité - professionnels

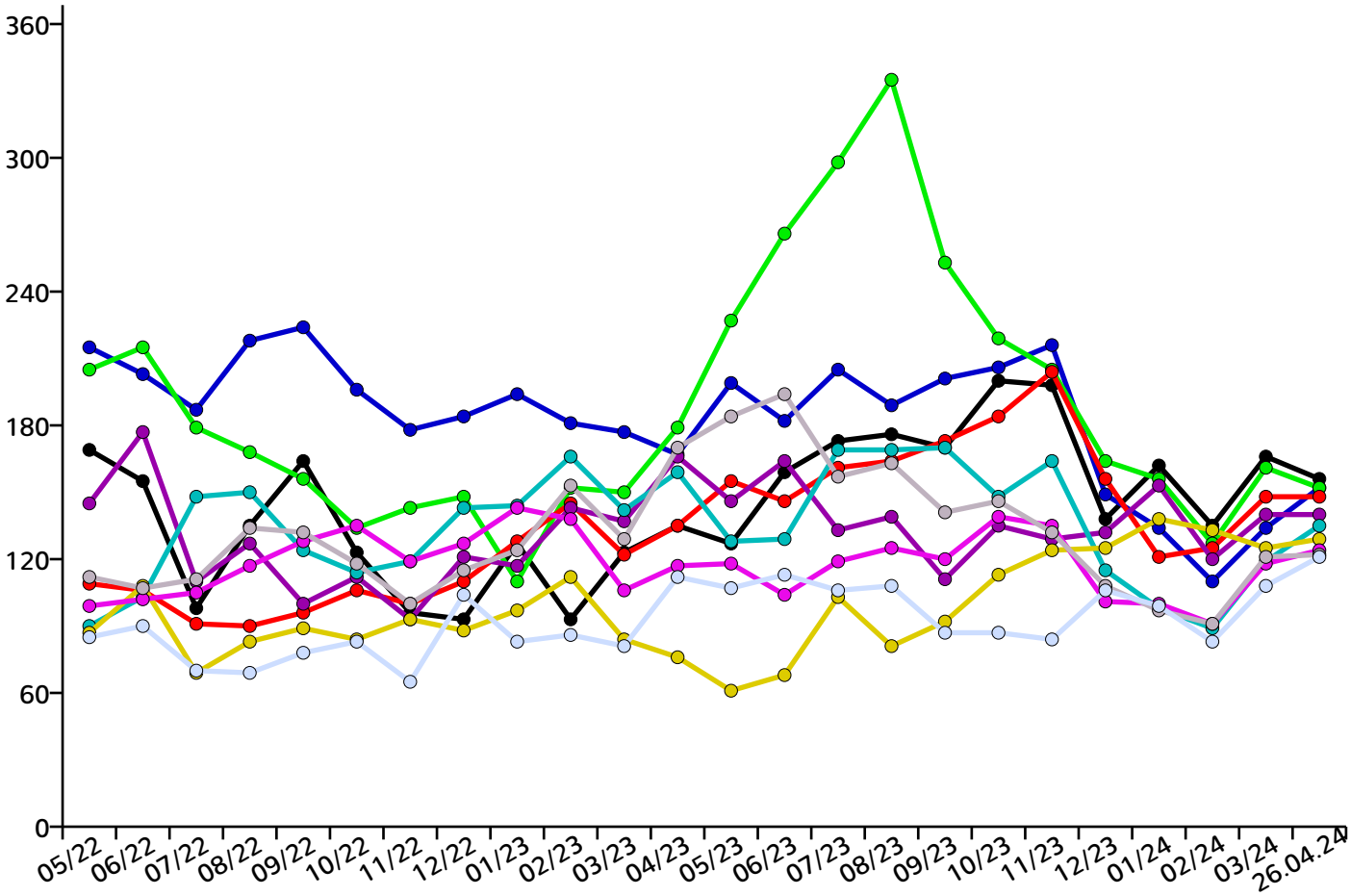

Graphique des professions: Top 31-40 pour Arr. du Lac de Constance et environs

Chauffeurs professionnels (transport de marchandises/camion) - professionnels

Gestion commerciale et technique des affaires (général) - professionnels

Personnels de service pour l'entretien et la réparation - professionnels

Informatique (général) - professionnels

Nettoyage (général) - assistants

Laboratoire chimique et technique - professionnels

Construction et fabrication d'appareils - spécialistes

Administration des systèmes informatiques - spécialistes

Publicité et marketing - spécialistes

Boisage, assemblage de meubles et aménagement intérieur - professionnels

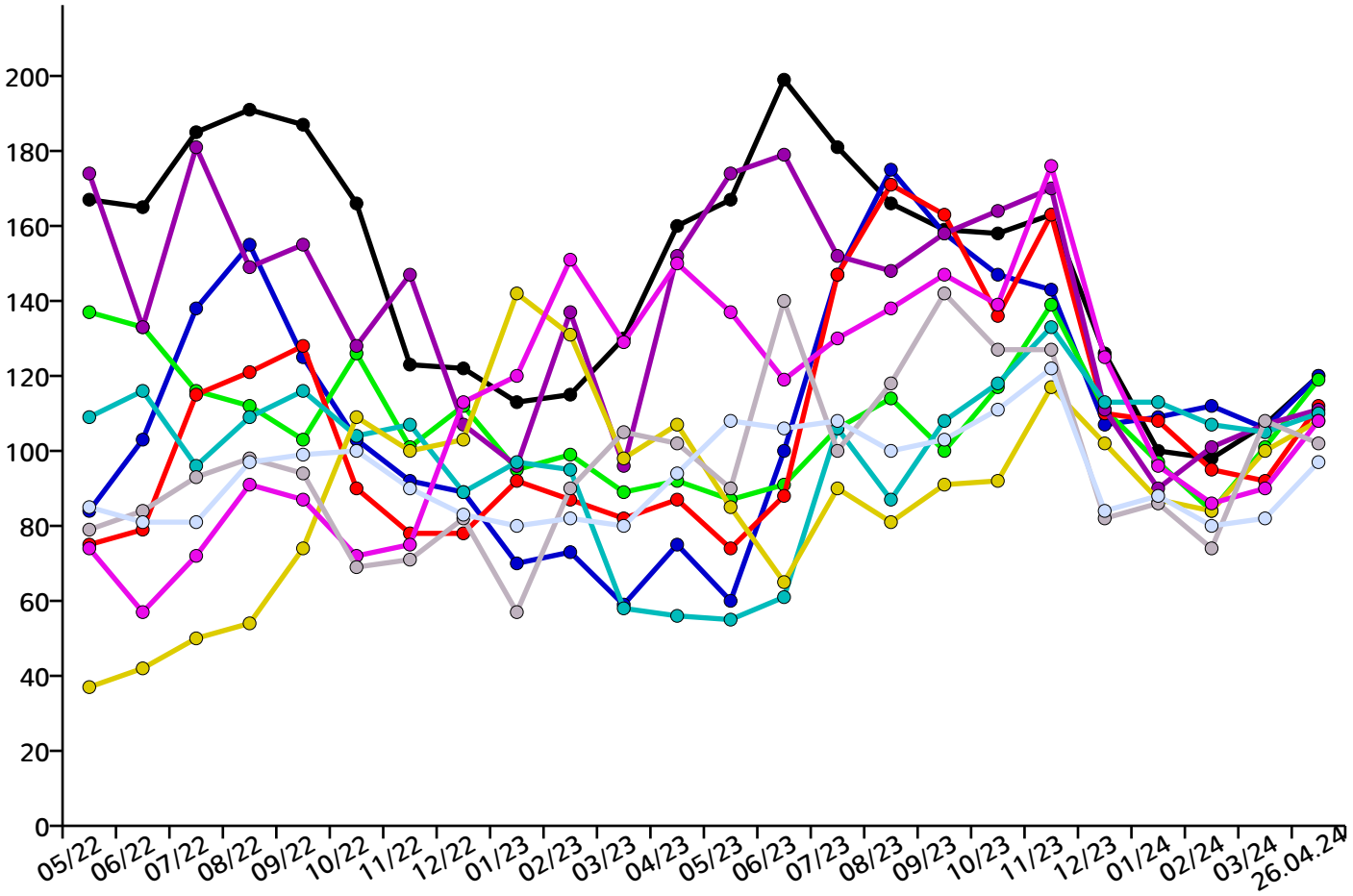

Graphique des professions: Top 41-50 pour Arr. du Lac de Constance et environs

Techniques d'exploitation électriques - professionnels

Personnels de service pour l'entretien et la réparation - spécialistes

Bâtiment (général) - assistants

Illustrateurs techniques - professionnels

Cuisiniers (général) - professionnels

Conseil aux entreprises - experts

Conseil de l'application des technologies de l'information - experts

Vente de produits alimentaires (autres) - professionnels

Conseil fiscal - professionnels

Technique du bâtiment (général) - professionnels

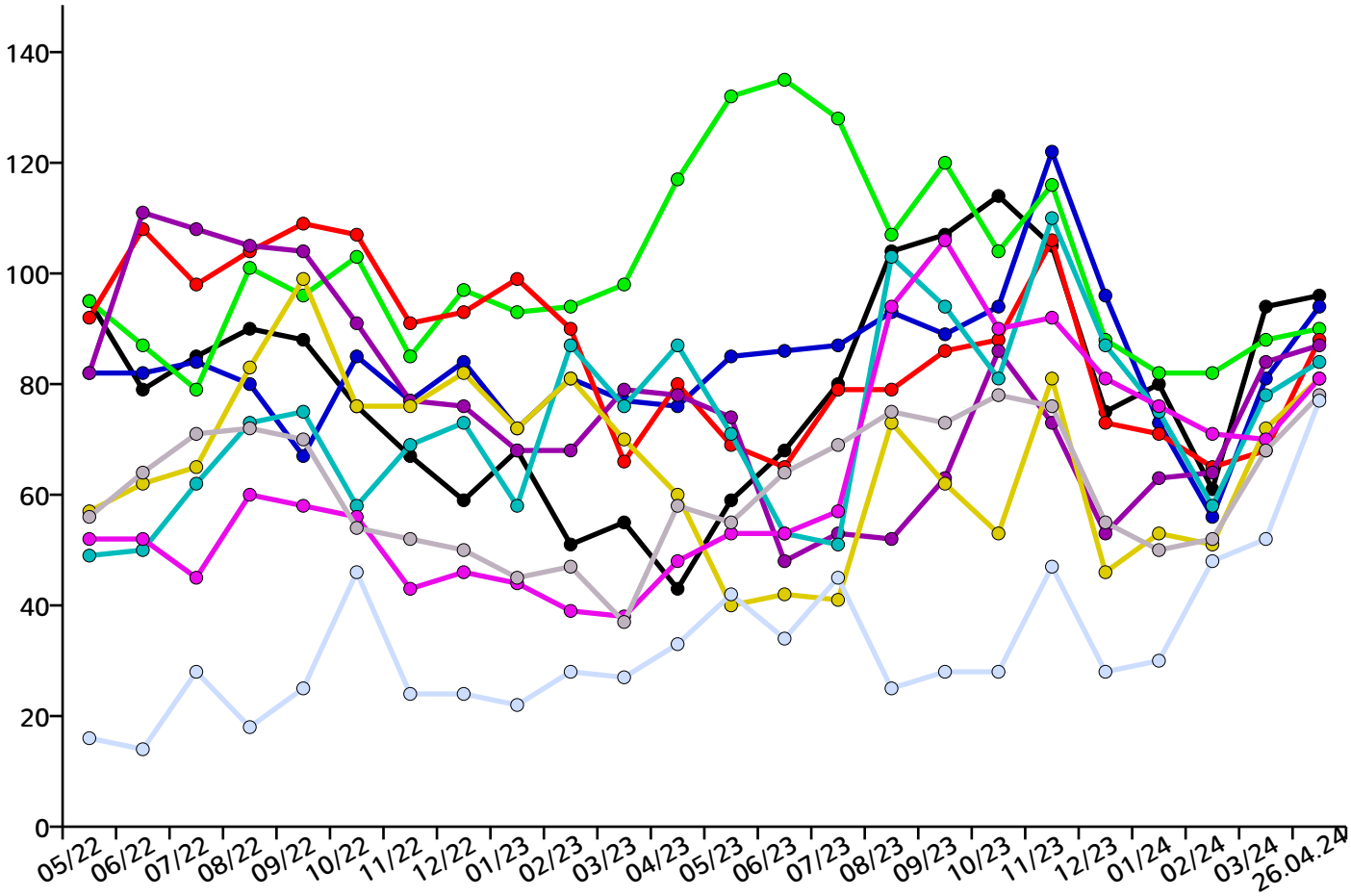

Distribution régionale de tous les postes dans Arr. du Lac de Constance et environs

Überlingen	997	Markdorf	503
Bermatingen	54	Meckenbeuren	423
Daisendorf	2	Meersburg	123
Deggenhausertal	37	Neukirch bei Tettnang	20
Eriskirch	72	Oberteuringen	54
Frickingen	134	Owingen	66
Friedrichshafen	3018	Salem/Baden	116
Hagnau am Bodensee	48	Sipplingen	21
Heiligenberg	35	Stetten bei Meersburg	4
Immenstaad am Bodensee	431	Tettnang	778
Kressbronn am Bodensee	176	Uhldingen-Mühlhofen	103
Langenargen	208		

Client

Landratsamt Bodenseekreis
(Bureau de district du Lac de Constance)
Jobcenter
Albrechtstr.77
88045 Friedrichshafen
jobcenter@bodenseekreis.de
www.bodenseekreis.de

Photo par © Monkey Business - Fotolia.com

Bild von Von Mst241 - Eigenes Werk, CC BY-SA 3.0,
https://commons.wikimedia.org/w/index.php?curid=28043941

Remarque

Remarque sur l'actualité des annonces d'emploi

Les annonces d'emploi signalées sont rapportées quotidiennement par notre système de recherche en ligne spécialisé sur le marché du l'emploi européen. Si une copie imprimée de jobNEWS est déjà ancienne, il peut arriver que les annonces d'emploi ne sont plus disponibles, car ils sont déjà dépassés. Veuillez obtenir dans ce cas une copie actuelle de jobNEWS sur cette page. Nous ne pouvons pas garantir que nous avons trouvé à 100% toutes les annonces d'emploi publiées et nous les avons publié ici. Si vous avez l'impression que nous avons négligé d'importantes sources, veuillez nous donner un indice: info@jobnet.ag, merci beaucoup. jobNEWS est le système avec la plus grande couverture du marché de l'emploi accessible (actuellement environ 95%) et la meilleure catégorisation en Europe. Nous travaillons quotidiennement pour devenir meilleur.

Mentions légales

Les fichiers de cette page peuvent être copiés ou transférés (p.ex. par e-mail) sous une forme inchangées à toutes fins non commerciales. Les impressions des fichiers ou des copies de l'impression des fichiers peuvent aussi être partagées et soumises à l'inspection publique. Toute forme de revente ou de réutilisation technique dans les systèmes des données de base du service présenté ou du contenu offert est interdite.
Les annonces d'emploi de jobNEWS sont automatiquement collectées , analysées et étiquetées. Par conséquent, nous ne pouvons pas vérifier manuellement les annonces d'emploi une par une. Nous mettons à jour quotidiennement plusieurs millions d'entrées dans notre système. Il peut arriver dans certains cas que les emplois affichés ne correspondent pas à la catégorie décrite ou l'association régionale. Les annonces d'emploi ne seront pas disponibles, si elles ne sont plus actuelles. jobNEWS est protégé par le droit d'auteur en ce qui concerne le contenu et la présentation.
jobNEWS est un service d'information non contraignant et non pas une suggestion de consultation contraignante selon le SGB II.

Contenu

Vue d'ensemble 2
Offres d'emploi actuels 3
Développement des postes 10
Client 16