jobNEWSLokalizacja

Heimenkirch

Redaktor: Jobcenter Bodenseekreis · codzienna aktualizacja · 25 kwietnia 2024

Offene Stellen in Heimenkirch

W danym momencie 119 ofert pracy są obecne w Heimenkirch.
24./25.04.2024, 0 oferty pracy zostały opublikowane od nowa.

Überschrift Teaser 1

Inhalt Teaser 1

Überschrift Teaser 2

Inhalt Teaser 2

Treść tej edycji:

Przegląd 2
Zaktualizowane oferty pracy . . 3
Dynamika ofert pracy 17
Impressum 23

Überschrift Teaser 3

Inhalt Teaser 3

jobNEWS Lokalizacja przedstawia oferty pracy w następnym regionie/ mieście

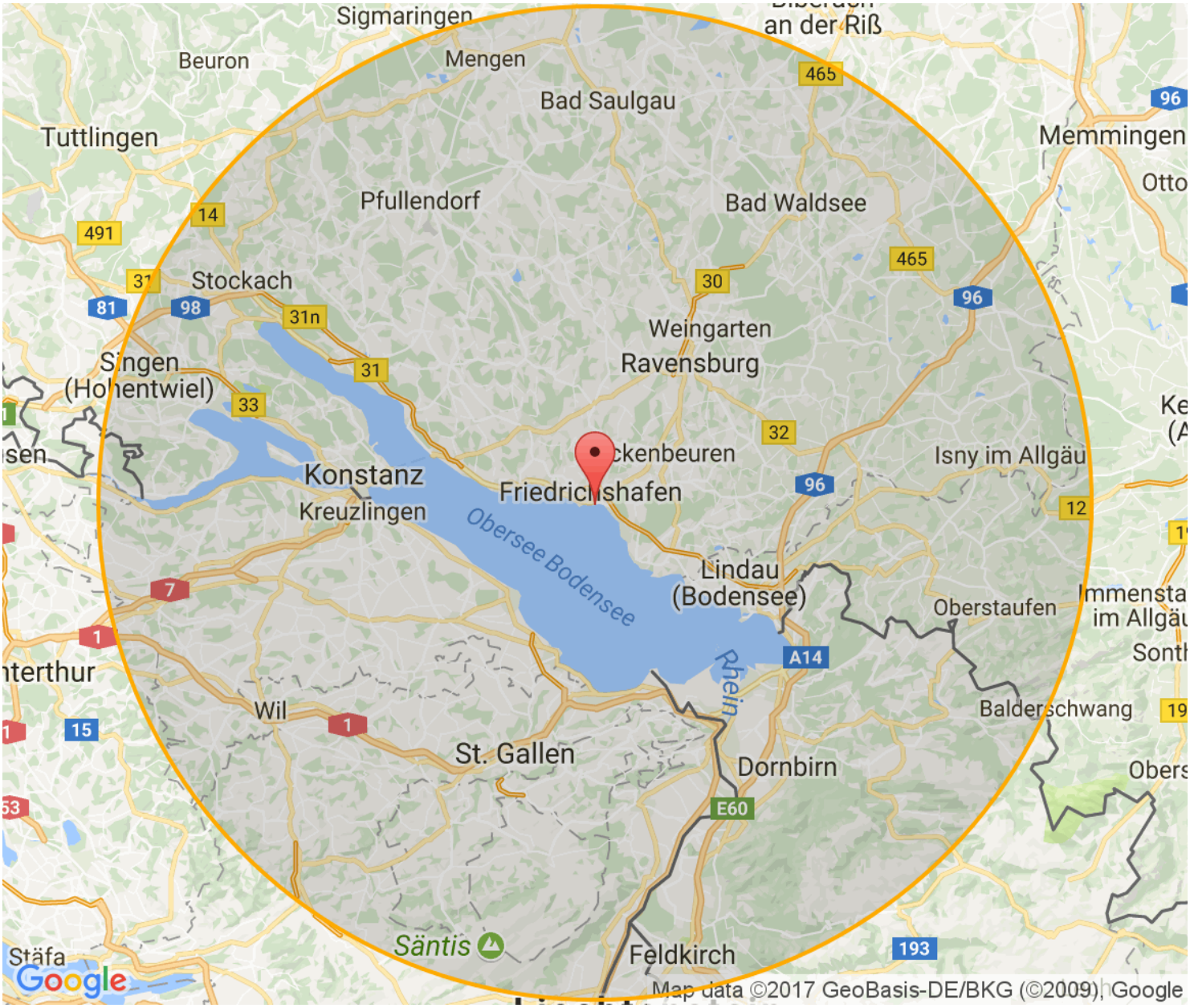

Zaktualizowane oferty pracy w Heimenkirch

Oferty pracy dla specjalistów i ekspertów 3
Oferty pracy dla pracowników wykwalifikowanych 7
Oferty pracy dla pomocników 11
Inne oferty pracy 14

Oferty pracy są ułożone według daty publikacji. Nowe ogłoszenia są na górze. Z = zatrudnienie tymczasowe.

31 Oferty pracy dla specjalistów i ekspertów:

1	06.02.2024	**Syndikusanwalt/ Volljurist (m/w/d) im FMCG Unternehmen** Heimenkirch, Deutschland - Hochland SE https://www.jobnews.info/fn-pl/916007308
2	07.02.2024	**Auszubildende zum Industriekaufmann mit Schwerpunkt IT oder Rechnungswesen (m/w/d)** 88178 Heimenkirch - Meckatzer Löwenbräu Benedikt Weiß KG https://www.jobnews.info/fn-pl/916109321
3	08.02.2024	**Sachbearbeiter (m/w/d) Auftragsabwicklung / operative Prozessoptimierung (befristet für 2 Jahre)** Heimenkirch, Deutschland - Hochland Deutschland GmbH https://www.jobnews.info/fn-pl/916293517
4	14.02.2024	**Sales- Productmanager (m/w/d)** Heimenkirch, Deutschland - Hochland Deutschland GmbH https://www.jobnews.info/fn-pl/918170812
5	14.02.2024	**Praktikant (m/w/d) Marketing Consumer Brands für 6 Monate ab Februar 2023** Heimenkirch, Deutschland - Hochland Deutschland GmbH https://www.jobnews.info/fn-pl/918175210
6	14.02.2024	**IT Service Manager (m/w/d) SAP BW** Heimenkirch, Deutschland - Hochland SE https://www.jobnews.info/fn-pl/918178817
7	14.02.2024	**Praktikant (m/w/d) Human Resources Management - ab sofort für ca. 6 Monate** Heimenkirch, Deutschland - Hochland Deutschland GmbH https://www.jobnews.info/fn-pl/918179383
8	16.02.2024	**Auszubildender Industriemechaniker (m/w/d) Heimenkirch Start 2025** Heimenkirch, Deutschland - Hochland Deutschland GmbH https://www.jobnews.info/fn-pl/918489685

31 Oferty pracy dla specjalistów i ekspertów:

9	19.02.2024	**Sales Support (m/w/d) Maschinenbau / Lebensmitteltechnik** 88178 Heimenkirch - Hochland Natec GmbH https://www.jobnews.info/fn-pl/919502820
10	19.02.2024	**IT Consultant Enterprise Applications (m/w/d)** 88178 Heimenkirch - Hochland SE https://www.jobnews.info/fn-pl/919651969
11	01.03.2024	**DUALES STUDIUM WIRTSCHAFTSINFORMATIK BUSINESS ENGINEERING B.SC. (M/W/D) START 2025** Heimenkirch, Deutschland - Hochland Deutschland GmbH https://www.jobnews.info/fn-pl/919978845
12	05.03.2024	**Duales Studium: Wirtschaftsinformatik** Heimenkirch - Hochland SE https://www.jobnews.info/fn-pl/920304516
13	08.03.2024	**IT Consultant Enterprise Applications (m/w/d)** 88178 Heimenkirch - Hochland https://www.jobnews.info/fn-pl/920666920
14	15.03.2024	**Junior Product Manager (m/w/d) Private Label** Heimenkirch, Deutschland - Hochland Deutschland GmbH https://www.jobnews.info/fn-pl/921510205
15	16.03.2024	**International Commercial Manager (m/w/d) mit Fokus FMCG Marketing (F3)** 88178 Heimenkirch - Hochland Group https://www.jobnews.info/fn-pl/921722679
16	18.03.2024	**Trainee Supply Chain Management (m/w/d) - Integrierte Planung** 88178 Heimenkirch - Hochland Deutschland GmbH https://www.jobnews.info/fn-pl/921797659
17	21.03.2024	**Product Manager (m/w/d) Simply V** 88178 Heimenkirch - Hochland Deutschland GmbH https://www.jobnews.info/fn-pl/922057068
18	22.03.2024	**IT Inhouse Consultant SAP HCM (m/w/d)** 88178 Heimenkirch - Hochland Deutschland GmbH https://www.jobnews.info/fn-pl/922140210
19	22.03.2024	**Product Manager (m/w/d) Simply V** Heimenkirch, Deutschland - E.V.A. GmbH https://www.jobnews.info/fn-pl/922196447

31 Oferty pracy dla specjalistów i ekspertów:

20	26.03.2024	**Legal Counsel / Jurist (m/w/d) im FMCG Unternehmen** 88178 Heimenkirch - Hochland Deutschland GmbH https://www.jobnews.info/fn-pl/922550195
21	29.03.2024	**Sachbearbeiter (m/w/d) Auftragsabwicklung / operative Prozessoptimierung (befristet für 2 Jahre)** 88178 Heimenkirch - Hochland Deutschland GmbH https://www.jobnews.info/fn-pl/922855568
22	29.03.2024	**Senior Product Manager (m/w/d) Private Label** 88178 Heimenkirch - Hochland Deutschland GmbH https://www.jobnews.info/fn-pl/923235307
23	09.04.2024	**IT Inhouse Consultant SAP HCM (m/w/d)** Heimenkirch - Hochland SE https://www.jobnews.info/fn-pl/924118082
24	11.04.2024	**SAP Basis Administrator Inhouse (m/m/d)** Heimenkirch, Deutschland + - Hochland SE https://www.jobnews.info/fn-pl/924275839
25	13.04.2024	**QM-Spezialist (m/w/d) Produktdatenmanagement** 88178 Heimenkirch - Hochland Deutschland GmbH https://www.jobnews.info/fn-pl/924422701
26	05.04.2024	**Senior Recruiter (m/w/d)** Heimenkirch - Hochland Deutschland GmbH https://www.jobnews.info/fn-pl/924963060
27	19.04.2024	**Studium mit vertiefter Praxis - (B.Eng.) Maschinenbau, Fachrichtung Konstruktion (m/w/d) Start 2025** Heimenkirch, Deutschland - Hochland Natec GmbH https://www.jobnews.info/fn-pl/925126519
28	21.04.2024	**(Senior) Consultant / Projektmanager (m/w/d) im Inhouse Consulting** Heimenkirch, Deutschland + - Hochland Deutschland GmbH https://www.jobnews.info/fn-pl/925336073
29	21.04.2024	**Junior Brand Manager (m/w/d) im FMCG Marketing befristet für 2 Jahre** Heimenkirch, Deutschland - Hochland Deutschland GmbH https://www.jobnews.info/fn-pl/925336074
30	23.04.2024	**Supply Chain Controller (m/w/d)** Heimenkirch, Deutschland - Hochland Deutschland GmbH https://www.jobnews.info/fn-pl/925570010

31 Oferty pracy dla specjalistów i ekspertów:

31	09.04.2024	**IT Inhouse Consultant - SAP HCM, Personalwesen (m/w/d)** Heimenkirch im Raum Kempten-Lindau - Hochland Deutschland GmbH **https://www.jobnews.info/fn-pl/925769166**

35 Oferty pracy dla pracowników wykwalifikowanych :

32	06.03.2024	**Fliesen-, Platten- und Mosaikleger/in** 88178 Heimenkirch - Fliesenfachbetrieb Marcel Galler https://www.jobnews.info/fn-pl/855048152	
33	09.02.2024	**Tischler/in (m/w/d) aus Leidenschaft gesucht!** 88178 Heimenkirch - Schreinerei Breyer Inh. Roland Breyer https://www.jobnews.info/fn-pl/855049045	
34	04.03.2024	**Vorarbeiter (m/w/d) - Gartengestaltung** 88178 Heimenkirch - Herrhammer GmbH Co.KG https://www.jobnews.info/fn-pl/871891591	
35	01.02.2024	**Ausbildung 2024 - Fachkraft - Lagerlogistik (m/w/d)** 88178 Heimenkirch - Hochland Deutschland GmbH https://www.jobnews.info/fn-pl/895685272	
36	01.02.2024	**Ausbildung 2024 - Milchtechnologe/-technologin (m/w/d)** 88178 Heimenkirch - Hochland Deutschland GmbH https://www.jobnews.info/fn-pl/895685283	
37	15.03.2024	**Schreiner / Tischler gesucht !** 88178 Heimenkirch - Arbeitgeber anonymisiert https://www.jobnews.info/fn-pl/900710380	
38	15.03.2024	**Sanitär-Installateur gesucht !** 88178 Heimenkirch, Deutschland - Arbeitgeber anonymisiert https://www.jobnews.info/fn-pl/900710381	
39	15.03.2024	**Elektroniker/in (m/w/d) gesucht!** 88178 Heimenkirch - Wagner Labor-Montage GmbH https://www.jobnews.info/fn-pl/903875956	
40	16.02.2024	**Maschinenbediener (m/w/d) im Lebensmittelbereich** 88178 Heimenkirch - expertum GmbH Company address: Stadthausbrücke 1-3, 20355 Hamburg https://www.jobnews.info/fn-pl/904109798	**Z**
41	31.01.2024	**Anlagenbediener (m/w/d) in der Käsevorbereitung HSK** Heimenkirch, Deutschland - Hochland Deutschland GmbH https://www.jobnews.info/fn-pl/915216829	
42	31.01.2024	**ANLAGENBEDIENER (M/W/D) HSK** Heimenkirch, Deutschland - Hochland Deutschland GmbH https://www.jobnews.info/fn-pl/915216834	

35 Oferty pracy dla pracowników wykwalifikowanych :

43	01.02.2024	**Mechatroniker/in** 88178 Heimenkirch - Hochland Deutschland GmbH https://www.jobnews.info/fn-pl/915488878
44	04.02.2024	**Maschinenführer (m/w/d) HSK Wechselschicht** Heimenkirch, Deutschland - Hochland Deutschland GmbH https://www.jobnews.info/fn-pl/915801957
45	07.02.2024	**Maschinenführer (m/w/d) SK-Verpackung (Wechselschicht A)** Heimenkirch, Deutschland - Hochland Deutschland GmbH https://www.jobnews.info/fn-pl/916293437
46	14.02.2024	**Mitarbeiter (m/w/d) Empfang Heimenkirch** Heimenkirch, Deutschland - Hochland Deutschland GmbH https://www.jobnews.info/fn-pl/918148115
47	14.02.2024	**MITARBEITER (M/W/D) LOGISTIK** Heimenkirch, Deutschland - E.V.A. GmbH https://www.jobnews.info/fn-pl/918175227
48	14.02.2024	**Maschinenführer für unsere Abteilung Hart- und Schnittkäse (m/w/d)** Heimenkirch, Deutschland - Hochland Deutschland GmbH https://www.jobnews.info/fn-pl/918177951
49	16.02.2024	**Auszubildender Mechatroniker (m/w/d) Heimenkirch Start 2025** Heimenkirch, Deutschland - Hochland Deutschland GmbH https://www.jobnews.info/fn-pl/918489686
50	21.02.2024	**Auszubildender Fachinformatiker Fachrichtung Systemintegration Heimenkirch (m/w/d) Start 2025** Heimenkirch, Deutschland - Hochland Deutschland GmbH https://www.jobnews.info/fn-pl/919109075
51	28.02.2024	**Mechatroniker/Industriemechaniker für die Dauernachtschicht (m/w/d)** Heimenkirch, Deutschland - Hochland Deutschland GmbH https://www.jobnews.info/fn-pl/919825143
52	05.03.2024	**Fachinformatiker/-in (Systemintegration)** Heimenkirch - Hochland SE https://www.jobnews.info/fn-pl/920305032
53	16.03.2024	**Auszubildender Mechatroniker (m/w/d) Natec Heimenkirch Start 2025** Heimenkirch, Deutschland - Hochland Natec GmbH https://www.jobnews.info/fn-pl/921658574

jobNEWSLokalizacja

Heimenkirch

Redaktor: Jobcenter Bodenseekreis · codzienna aktualizacja · 25 kwietnia 2024

35 Oferty pracy dla pracowników wykwalifikowanych :

54	19.03.2024	**Spätlehre zum Milchtechnologen (m/w/d) Heimenkirch Start 2025** Heimenkirch, Deutschland - Hochland Deutschland GmbH https://www.jobnews.info/fn-pl/921878645	
55	19.03.2024	**AUSZUBILDENER MILCHWIRTSCHAFTLICHER LABORANT (M/W/D) START 2025** Heimenkirch, Deutschland - Hochland Deutschland GmbH https://www.jobnews.info/fn-pl/921878646	
56	20.03.2024	**Auszubildender Milchtechnologe (m/w/d) Heimenkirch Start 2025** Heimenkirch, Deutschland - Hochland Deutschland GmbH https://www.jobnews.info/fn-pl/921988513	
57	22.03.2024	**Prüfer zur Beschreibung von Käse und pflanzlichen Produkten (m/w/d) - ca. 4 STD/WO - Minijob** 88178 Heimenkirch - Hochland Deutschland GmbH https://www.jobnews.info/fn-pl/922140208	
58	21.03.2024	**Maschinenbediener (m/w/d)** 88178 Heimenkirch - Yakabuna GmbH Niederlassung Augsburg https://www.jobnews.info/fn-pl/922140212	**Z**
59	20.03.2024	**Schreiner (m/w/d)** 88178 Heimenkirch - Personal Partner Süd GmbH Company address: Nördlinger Straße 71, 89520 Heidenheim https://www.jobnews.info/fn-pl/922140214	
60	08.02.2024	**Lager-Mitarbeiter in der Logistik (m/w/d)** 88178 Heimenkirch - Meckatzer Löwenbräu Benedikt Weiß KG https://www.jobnews.info/fn-pl/922140226	
61	06.04.2024	**Mitarbeiter (m/w/d) Logistiksteuerung** 88178 Heimenkirch - Hochland Deutschland GmbH https://www.jobnews.info/fn-pl/923938002	
62	11.04.2024	**Mitarbeiter (m/w/d) Logistik Operations - Outbound / Inbound** Heimenkirch, Deutschland - Hochland Deutschland GmbH https://www.jobnews.info/fn-pl/924274528	
63	17.04.2024	**Mechatroniker (m/w/d) technische Produktionsbetreuung HSK** Heimenkirch, Deutschland - Hochland Deutschland GmbH https://www.jobnews.info/fn-pl/924839745	
64	17.04.2024	**Mitarbeiter (m/w/d) Logistiksteuerung** 88178 Heimenkirch - Yakabuna GmbH Niederlassung Augsburg https://www.jobnews.info/fn-pl/924976671	**Z**

35 Oferty pracy dla pracowników wykwalifikowanych :

65	19.04.2024	**Beifahrer als Aushilfe (m/w/d)** Heimenkirch, Deutschland - Meckatzer Löwenbräu Benedikt Weiß KG **https://www.jobnews.info/fn-pl/925126445**
66	20.04.2024	**Mechatroniker (m/w/d) im Bereich Gebäudetechnik** 88178 Heimenkirch - Hochland Deutschland GmbH **https://www.jobnews.info/fn-pl/925169790**

22 Oferty pracy dla pomocników:

67	24.02.2024	**Reinigungskräfte (m/w/d) Minijob-Basis** 88178 Heimenkirch - Roland Sinnstein Gebäudereinigung https://www.jobnews.info/fn-pl/894288737	
68	25.01.2024	**Saisonkraft Gastronomiebetrieb (Kiosk) (m/w/d)** 88178 Heimenkirch - Kiosk im Freibad Özgür Aydin https://www.jobnews.info/fn-pl/914557962	
69	07.02.2024	**Staplerfahrer (m/w/d)** 88178 Heimenkirch - Meckatzer Löwenbräu Benedikt Weiß KG https://www.jobnews.info/fn-pl/916073495	
70	08.02.2024	**Produktionshelfer (m/w/d) Lebensmittelherstellung** 88178 Heimenkirch - Dispo Personaldienstleistungen GmbH Company address: Poststraße 37, 73033 Göppingen https://www.jobnews.info/fn-pl/916088481	**Z**
71	16.02.2024	**Produktionshelfer (m/w/d)** 88178 Heimenkirch - expertum GmbH Company address: Stadthausbrücke 1-3, 20355 Hamburg https://www.jobnews.info/fn-pl/918530003	**Z**
72	21.02.2024	**Produktionsmitarbeiter (m/w/d) im Bereich Schmelzen Mischen in der Wechselschicht B** Heimenkirch, Deutschland - Hochland Deutschland GmbH https://www.jobnews.info/fn-pl/919108974	
73	29.02.2024	**Lagermitarbeiter / Helfer (m/w/d) ab 13,50 Euro** 88178 Heimenkirch - Sauter Personaldienste GmbH Company address: Gartenstraße 33, 88212 Ravensburg https://www.jobnews.info/fn-pl/919915387	
74	29.02.2024	**Produktionsmitarbeiter (m/w/d) ab 13,50 Euro** 88178 Heimenkirch - Sauter Personaldienste GmbH Company address: Gartenstraße 33, 88212 Ravensburg https://www.jobnews.info/fn-pl/919915397	
75	28.02.2024	**Lagerhelfer (gn)** 88178 Heimenkirch - ManpowerGroup Company address: Große Gallusstraße 1-7, 60311 Frankfurt https://www.jobnews.info/fn-pl/919915490	**Z**
76	03.03.2024	**Produktionshelfer (m/w/d)** 88178 Heimenkirch - teamKRAFT GmbH https://www.jobnews.info/fn-pl/920103360	**Z**

22 Oferty pracy dla pomocników:

77	03.03.2024	**Produktionsmitarbeiter (m/w/d)** 88178 Heimenkirch - teamKRAFT GmbH https://www.jobnews.info/fn-pl/920103361	Z
78	03.03.2024	**Verpackungsmitarbeiter (gn)** 88178 Heimenkirch - ManpowerGroup Company address: Große Gallusstraße 1-7, 60311 Frankfurt https://www.jobnews.info/fn-pl/920103362	Z
79	03.03.2024	**Produktionsmitarbeiter (gn)** 88178 Heimenkirch - ManpowerGroup Company address: Große Gallusstraße 1-7, 60311 Frankfurt https://www.jobnews.info/fn-pl/920103363	Z
80	05.03.2024	**Produktionshelfer in der Lebensmittelindustrie (m/w/d)** 88178 Heimenkirch - teamKRAFT GmbH https://www.jobnews.info/fn-pl/920666922	Z
81	11.03.2024	**Produktionshelfer Weißkäseverpackung (m/w/d)** Heimenkirch, Deutschland - Hochland Deutschland GmbH https://www.jobnews.info/fn-pl/920936469	
82	11.03.2024	**Produktionshelfer (m/w/d) SK-Verpackung (Schicht B)** Heimenkirch, Deutschland - Hochland Deutschland GmbH https://www.jobnews.info/fn-pl/920936477	
83	20.03.2024	**Produktionshelfer an der Pulveranlage (m/w/d)** 88178 Heimenkirch - teamKRAFT GmbH https://www.jobnews.info/fn-pl/922057075	Z
84	20.03.2024	**Produktionsmitarbeiter (gn) Lebensmittelproduktion** 88178 Heimenkirch - ManpowerGroup Company address: Große Gallusstraße 1-7, 60311 Frankfurt https://www.jobnews.info/fn-pl/922057091	Z
85	20.03.2024	**Helfer Holzverarbeitung (m/w/d)** 88178 Heimenkirch - Personal Partner Süd GmbH Company address: Nördlinger Straße 71, 89520 Heidenheim https://www.jobnews.info/fn-pl/922057118	
86	19.03.2024	**Helfer (gn) Lebensmittelproduktion** 88178 Heimenkirch - ManpowerGroup Company address: Große Gallusstraße 1-7, 60311 Frankfurt https://www.jobnews.info/fn-pl/922057138	Z

22 Oferty pracy dla pomocników:

87	04.04.2024	**Pflegefachkraft (M/W/D) Altenhilfe in Vollzeit Für uns sind Sie mehr!! Mutmacher, Trostspender, Haltgeber und eine Bereicherung** Heimenkirch, Deutschland - Altenheime Fink - Das Zentrum für Betreuung **https://www.jobnews.info/fn-pl/923592630**
88	16.04.2024	**Reinigungsmitarbeiter (m/w/d) Wochenendreinigung (Fr auf Sa Nacht) in Teilzeit 20 %** Heimenkirch, Deutschland - Hochland Deutschland GmbH **https://www.jobnews.info/fn-pl/924712794**

31 Inne oferty pracy:

89	04.03.2024	**Gartengestaltung /Schwimmteichbau/ Natursteinarbeiten** 88178 Heimenkirch - Herrhammer GmbH Co.KG https://www.jobnews.info/fn-pl/871891593
90	04.03.2024	**Pflegegärtner - Mitarbeiter m/w/d im Gartenpflegeteam** 88178 Heimenkirch - Herrhammer GmbH Co.KG https://www.jobnews.info/fn-pl/871891596
91	04.03.2024	**Lernen bei einem TOP-Arbeitgeber im Gartenbau (Ausbild.2024)** 88178 Heimenkirch - Herrhammer GmbH Co.KG https://www.jobnews.info/fn-pl/871971251
92	01.02.2024	**Duales Studium – BWL Tourismus/Hotelerie/Gastronomie (Hotel- und Gastronomiemanagement) (m/w/d)** 88178 Heimenkirch - Hochland Deutschland GmbH https://www.jobnews.info/fn-pl/895685267
93	01.02.2024	**Duales Studium BWL - Digitales Business Management** 88178 Heimenkirch - Hochland Deutschland GmbH https://www.jobnews.info/fn-pl/915488877
94	01.02.2024	**Studium mit vertiefter Praxis - B. Eng. Elektro- und Informationstechnik (m/w/d)** 88178 Heimenkirch - Hochland Deutschland GmbH https://www.jobnews.info/fn-pl/915488879
95	14.02.2024	**Studium mit vertiefter Praxis - B. Eng. Elektro- und Informationstechnik (m/w/d) Start 2024** Heimenkirch, Deutschland - Hochland Natec GmbH https://www.jobnews.info/fn-pl/918178486
96	14.02.2024	**Praktikant/ Bachelorand (m/w/d) MICROSOFT365 User Adoption, 6 Monate** Heimenkirch, Deutschland - Hochland SE https://www.jobnews.info/fn-pl/918181195
97	14.02.2024	**SAP EWM Logistikexperte Inhouse (m/w/d)** Heimenkirch, Deutschland + - Hochland SE https://www.jobnews.info/fn-pl/918181214
98	18.02.2024	**Mitarbeiter (m/w/d) Bekleidungsservice Heimenkirch, zeitlich befristet** Heimenkirch, Deutschland - Hochland Deutschland GmbH https://www.jobnews.info/fn-pl/918790874

jobNEWSLokalizacja

Heimenkirch

Redaktor: Jobcenter Bodenseekreis · codzienna aktualizacja · 25 kwietnia 2024

31 Inne oferty pracy:

99	23.02.2024	**Duales Studium BWL - International Business (B. A.) Heimenkirch Start 2025** Heimenkirch, Deutschland - Hochland Deutschland GmbH https://www.jobnews.info/fn-pl/919357908	
100	07.02.2024	**Bierfahrer (m/w/d)** 88178 Heimenkirch - Meckatzer Löwenbräu Benedikt Weiß KG https://www.jobnews.info/fn-pl/919545486	
101	28.02.2024	**Praktikant (m/w/d) Sensorik - Start Ende August 2023 für 6 Monate** Heimenkirch, Deutschland - Hochland Deutschland GmbH https://www.jobnews.info/fn-pl/919824938	
102	01.03.2024	**DUALES STUDIUM DATA SCIENCE UND KÜNSTLICHE INTELLIGENZ B.SC.(M/W/D) START 2025** Heimenkirch, Deutschland - Hochland Deutschland GmbH https://www.jobnews.info/fn-pl/919978881	
103	03.03.2024	**Mitarbeiter (gn) Lebensmittelproduktion** 88178 Heimenkirch - ManpowerGroup Company address: Große Gallusstraße 1-7, 60311 Frankfurt https://www.jobnews.info/fn-pl/920103364	Z
104	05.03.2024	**weitere duale Studienangebote** Heimenkirch - Hochland SE https://www.jobnews.info/fn-pl/920304515	
105	11.03.2024	**Studentische Aushilfen (m/w/d) für die Abteilung HSK - Saison 2024** Heimenkirch, Deutschland - Hochland Deutschland GmbH https://www.jobnews.info/fn-pl/920936467	
106	17.03.2024	**International Commercial Project Lead (m/w/d)** Heimenkirch, Deutschland - Hochland SE https://www.jobnews.info/fn-pl/921708587	
107	17.03.2024	**International Foresight Concept Manager (F3) (m/w/d)** Heimenkirch, Deutschland - Hochland SE https://www.jobnews.info/fn-pl/921708590	
108	18.03.2024	**International Commercial Project Lead (m/w/d) F3 - Fokus FMCG Sales** 88178 Heimenkirch - Hochland Group https://www.jobnews.info/fn-pl/921798586	

31 Inne oferty pracy:

109	20.03.2024	**Schreiner Helfer(m/w/d)** 88178 Heimenkirch - Personal Partner Süd GmbH Company address: Nördlinger Straße 71, 89520 Heidenheim https://www.jobnews.info/fn-pl/922140217
110	28.03.2024	**Mitarbeiter (m/w/d) Ersatzteillager Technik** Heimenkirch, Deutschland - Hochland Deutschland GmbH https://www.jobnews.info/fn-pl/922819673
111	01.04.2024	**Head of R Category Dairy Free (m/f/d)** Heimenkirch, Deutschland - Hochland Deutschland GmbH https://www.jobnews.info/fn-pl/923219056
112	01.04.2024	**Head of R Dairy Free (m/w/d)** Heimenkirch, Deutschland - Hochland Deutschland GmbH https://www.jobnews.info/fn-pl/923219057
113	03.04.2024	**Studium mit vertiefter Praxis - B. Eng. Elektro- und Informationstechnik (m/w/d) Start 2025** Heimenkirch, Deutschland - Hochland Natec GmbH https://www.jobnews.info/fn-pl/923447800
114	16.04.2024	**Trainee Logistik-Beschaffung (m/w/d)** Heimenkirch, Deutschland - Hochland Deutschland GmbH https://www.jobnews.info/fn-pl/924712792
115	11.04.2024	**Praktikant (m/w/d) Corporate R Hard-and Semi-Hard Cheese - Start ab Herbst 2024** Heimenkirch - Hochland Deutschland GmbH https://www.jobnews.info/fn-pl/924945947
116	09.04.2024	**Compensation Benefits Manager (m/w/d)** Heimenkirch - Hochland Deutschland GmbH https://www.jobnews.info/fn-pl/924955534
117	05.04.2024	**Leitung Talent Acquisition Employer Branding (m/w/d)** Heimenkirch - Hochland Deutschland GmbH https://www.jobnews.info/fn-pl/924962306
118	05.04.2024	**Referent Talentmanagement (m/w/d)** Heimenkirch - Hochland Deutschland GmbH https://www.jobnews.info/fn-pl/924962940
119	18.04.2024	**Praktikant (m/w/d) Angewandte Forschung ab Herbst 2024 für 6 Monate** Heimenkirch, Deutschland - Hochland Deutschland GmbH https://www.jobnews.info/fn-pl/924986203

jobNEWSLokalizacja

Heimenkirch

Redaktor: Jobcenter Bodenseekreis · codzienna aktualizacja · 25 kwietnia 2024

Rozwój rynku pracy przez ostatnie 24 miesiące

Wykresy zawodów:top 1-10 dla Bodenseekreis und Umgebung

Magazynowanie - pracownicy wykwalifikowani

Biuro i sekretariat (ogólnie) - pracownicy wykwalifikowani

Handel (ogólnie) - wykwalifikowani pracownicy

Inżynieria mechaniczna i przemysłowa (ogólnie) - pracownicy wykwalifikowani

Magazynowanie - pomocnicy

Produkcja (ogólnie) - pomocnik

Inżynieria mechaniczna i przemysłowa (ogólnie) - specjaliści

Obsługa techniczna sprzętu - pracownicy wykwalifikowani

Cięcie metali - pracownicy wykwalifikowani

Kadra kierownicza niższego szczebla - organizacja i strategia korporacyjna

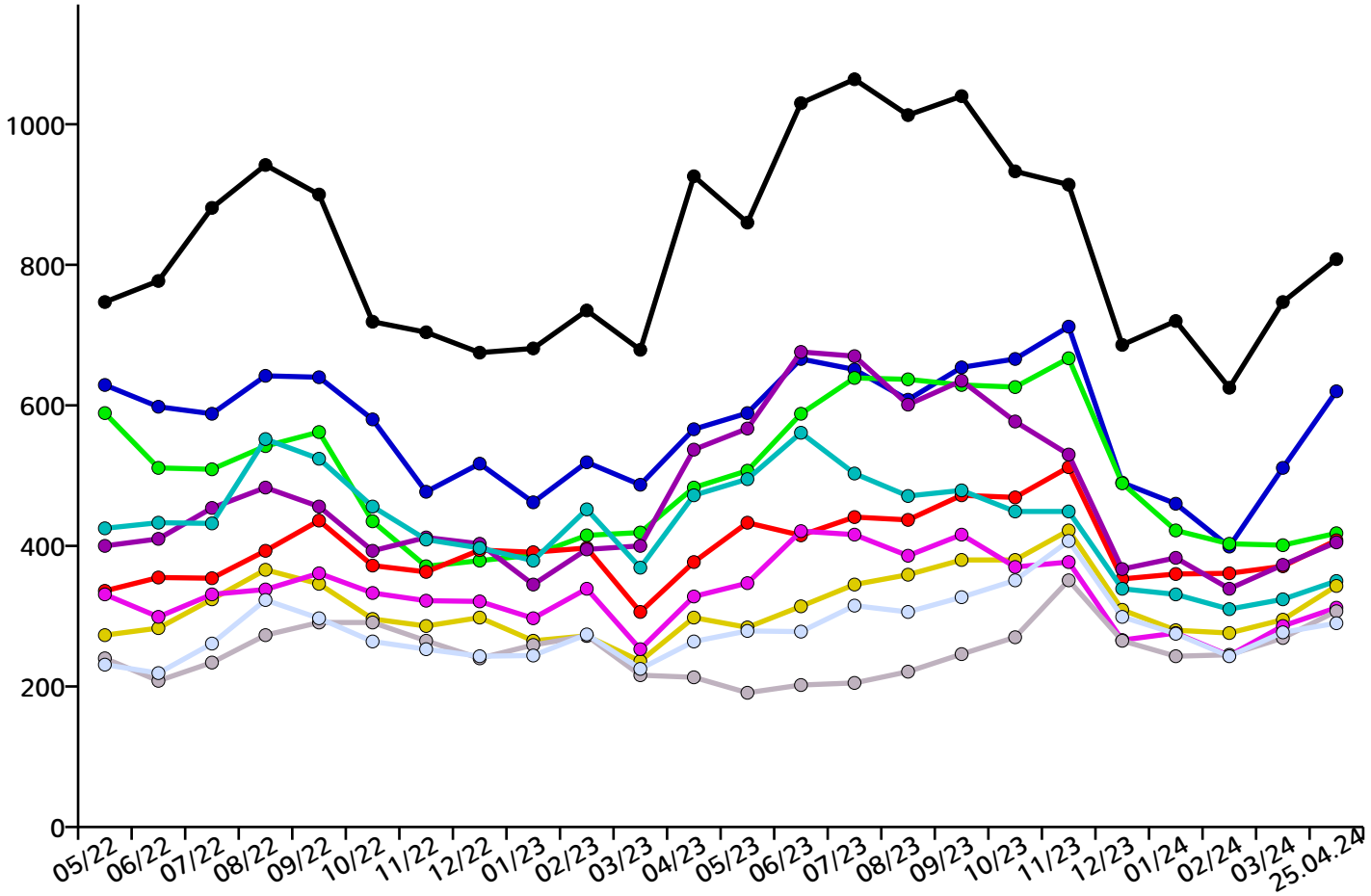

jobNEWSLokalizacja

Heimenkirch

Redaktor: Jobcenter Bodenseekreis · codzienna aktualizacja · 25 kwietnia 2024

Wykresy zawodów:top 11-20 dla Bodenseekreis und Umgebung

Mechanicy - pracownicy wykwalifikowani

Badania techniczne i naukowe (ogólnie) - eksperci

Elektrotechnika - pracownicy wykwalifikowani

Konstrukcje metalowe - pracownicy wykwalifikowani

Operator żurawia, operator dźwigu i operator dźwigu towarowego - pomocnicy

Technika samochodowa - pracownicy wykwalifikowani

Księgowość - specjaliści

Technologie informacyjne i telekomunikacyjne - pracownicy wykwalifikowani

Planowanie techniczne i kontrola produkcji - specjaliści

Zawody w obszarze sprzedaży (z wyłączeniem technologii informacyjnych i komunikacyjnych)

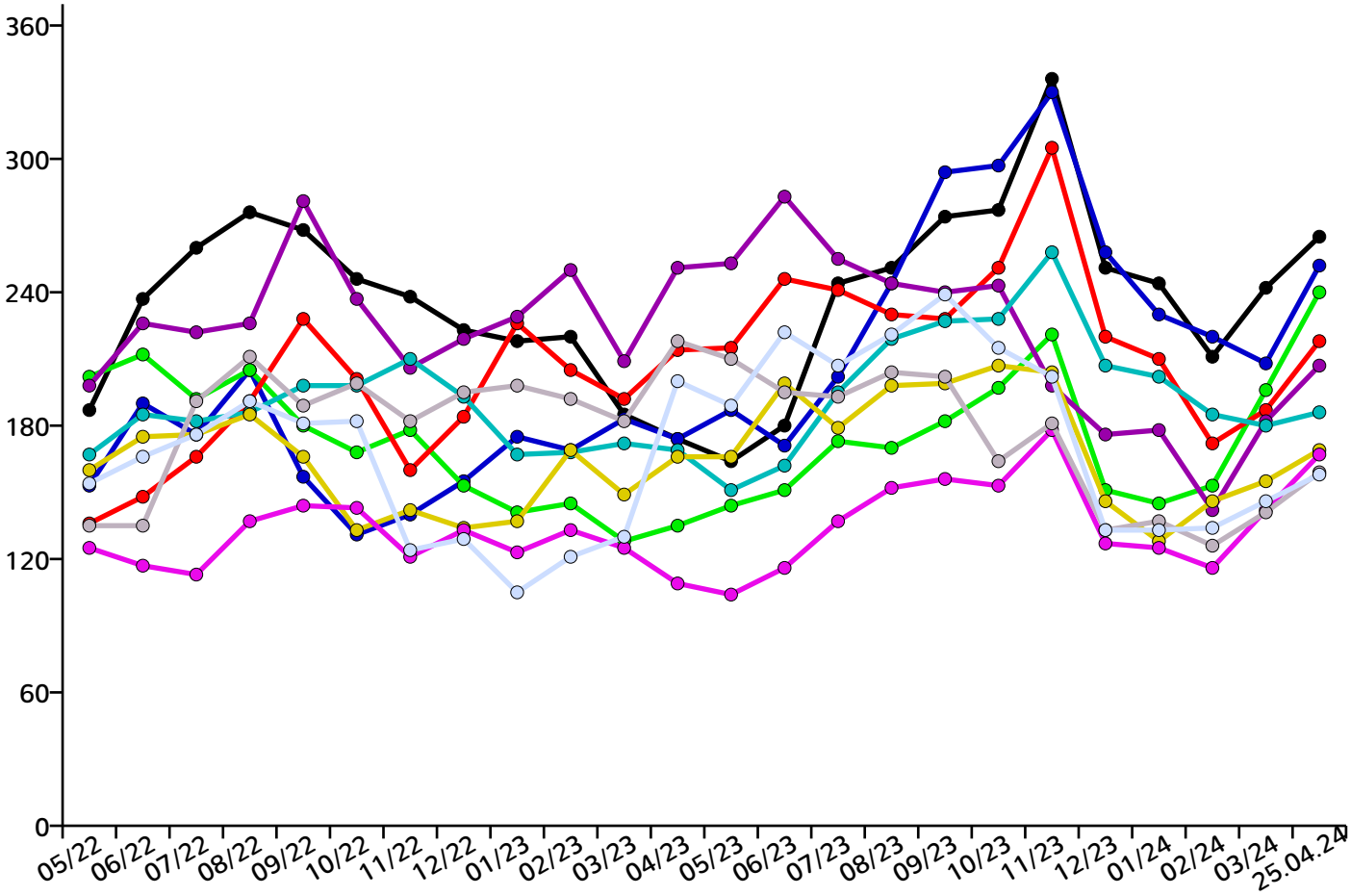

jobNEWSLokalizacja

Heimenkirch

Redaktor: Jobcenter Bodenseekreis · codzienna aktualizacja · 25 kwietnia 2024

Wykresy zawodów:top 21-30 dla Bodenseekreis und Umgebung

Opieka nad dziećmi, edukacja - pracownicy wykwalifikowani

Technologia spawania styków - pracownicy wykwalifikowani

Pielęgniarstwo (ogólnie) - pracownicy wykwalifikowani

Tworzenie oprogramowania - eksperci

Zapewnienie jakości technicznej - specjaliści

Tworzenie oprogramowania - specjaliści

Pomoc apteczna - pracownicy wykwalifikowani

Prace lakiernicze - pracownicy wykwalifikowani

Zakup - specjaliści

Zapewnienie jakości technicznej - pracownicy wykwalifikowani

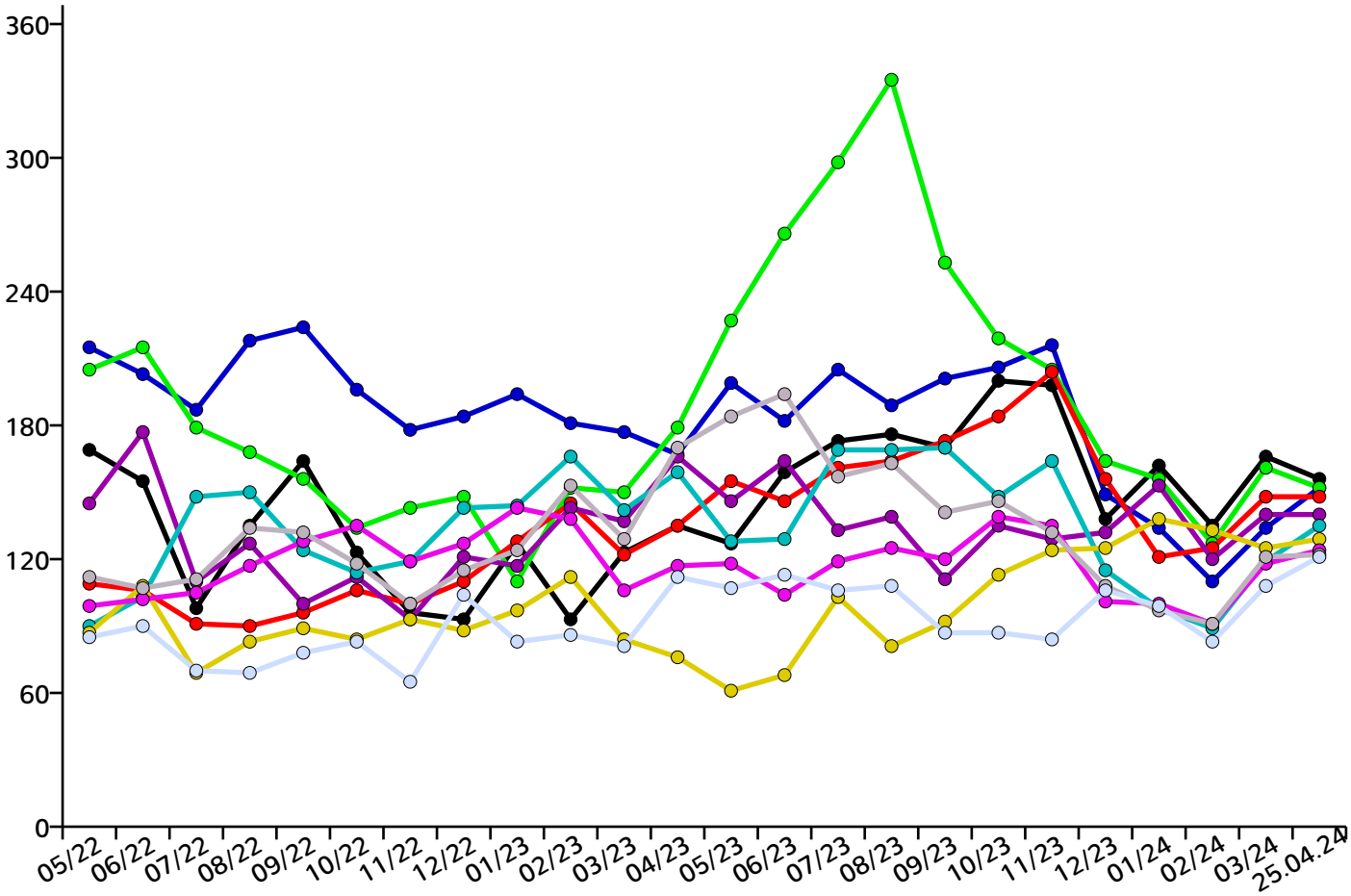

jobNEWSLokalizacja

Heimenkirch

Redaktor: Jobcenter Bodenseekreis · codzienna aktualizacja · 25 kwietnia 2024

Wykresy zawodów:top 31-40 dla Bodenseekreis und Umgebung

Kierowcy zawodowi (transport towarowy / transport ciężarowy) - pracownicy wykwalifikowani

Zarządzanie komercyjne i techniczne (ogólnie) - pracownicy wykwalifikowani

Pracownicy serwisu technicznego w zakresie obsługi i napraw - pracownicy wykwalifikowani

Informatyka (ogólnie) - pracownicy wykwalifikowani

Sprzątanie (ogólnie) - pomocnicy

Laboratorium Chemii i Technologii - pracownicy wykwalifikowani

Budownictwo i sprzęt - specjaliści

Administracja IT - specjaliści

Reklama i marketing - specjaliści

Projektowanie mebli, projektowanie wnętrz - pracownicy wykwalifikowani

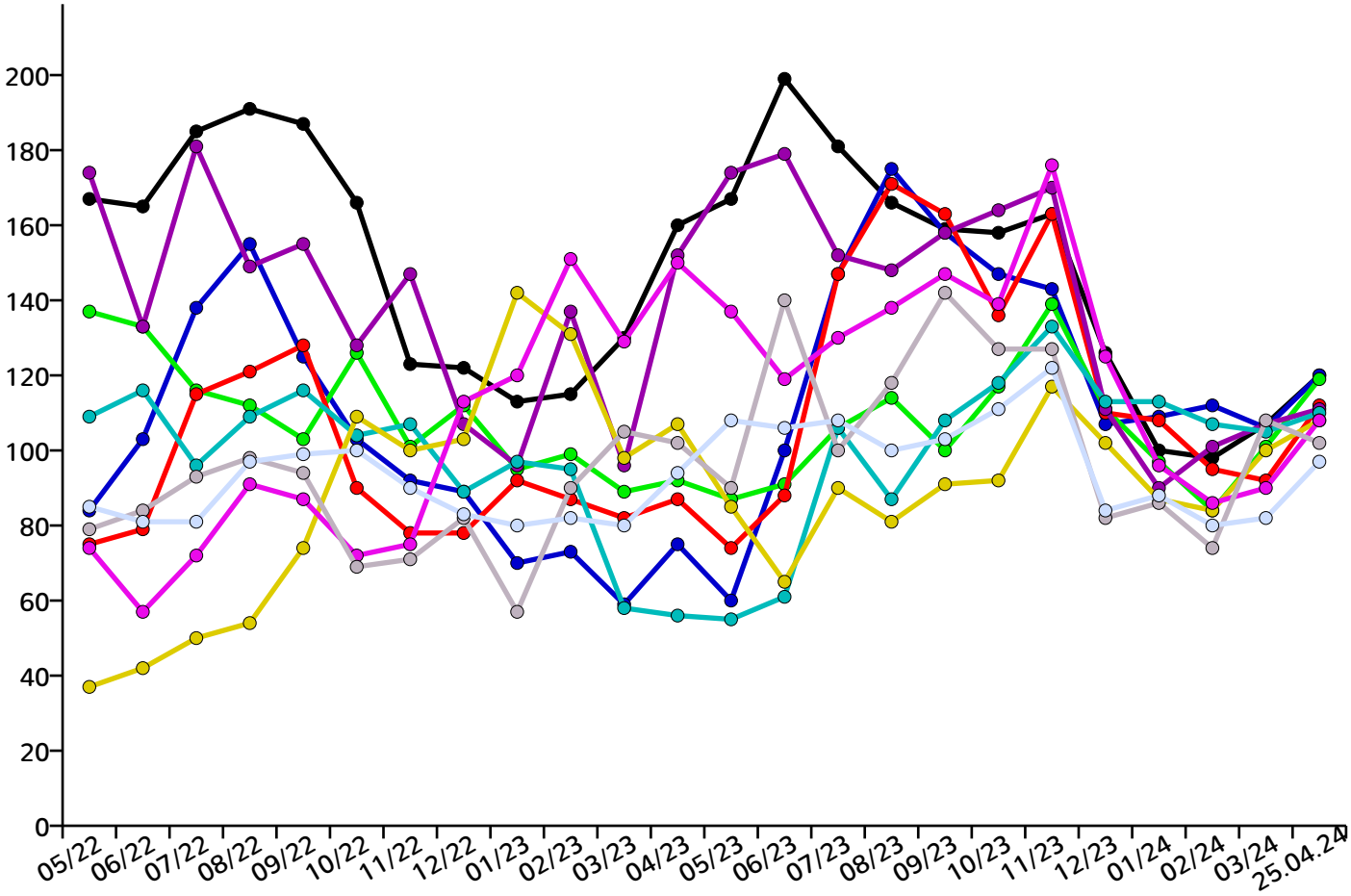

jobNEWSLokalizacja

Heimenkirch

Redaktor: Jobcenter Bodenseekreis · codzienna aktualizacja · 25 kwietnia 2024

Wykresy zawodów:top 41-50 dla Bodenseekreis und Umgebung

Elektrotechnika przemysłowa - pracownicy wykwalifikowani

Pracownicy serwisu technicznego w zakresie obsługi i napraw - specjaliści

Projektowanie budynków (ogólnie) - pomocnicy

Ilustrator techniczny - pracownicy wykwalifikowani

Kucharze / szefowie kuchni (ogólnie) - pracownicy wykwalifikowani

Doradztwo w zakresie zarządzania - eksperci

Doradztwo w zakresie informatyki - eksperci

Sprzedaż wyrobów mięsnych (inne) - pracownicy wykwalifikowani

Doradztwo podatkowe - pracownicy wykwalifikowani

Technologie produkcji budowlanej (ogólnie) - pracownicy wykwalifikowani

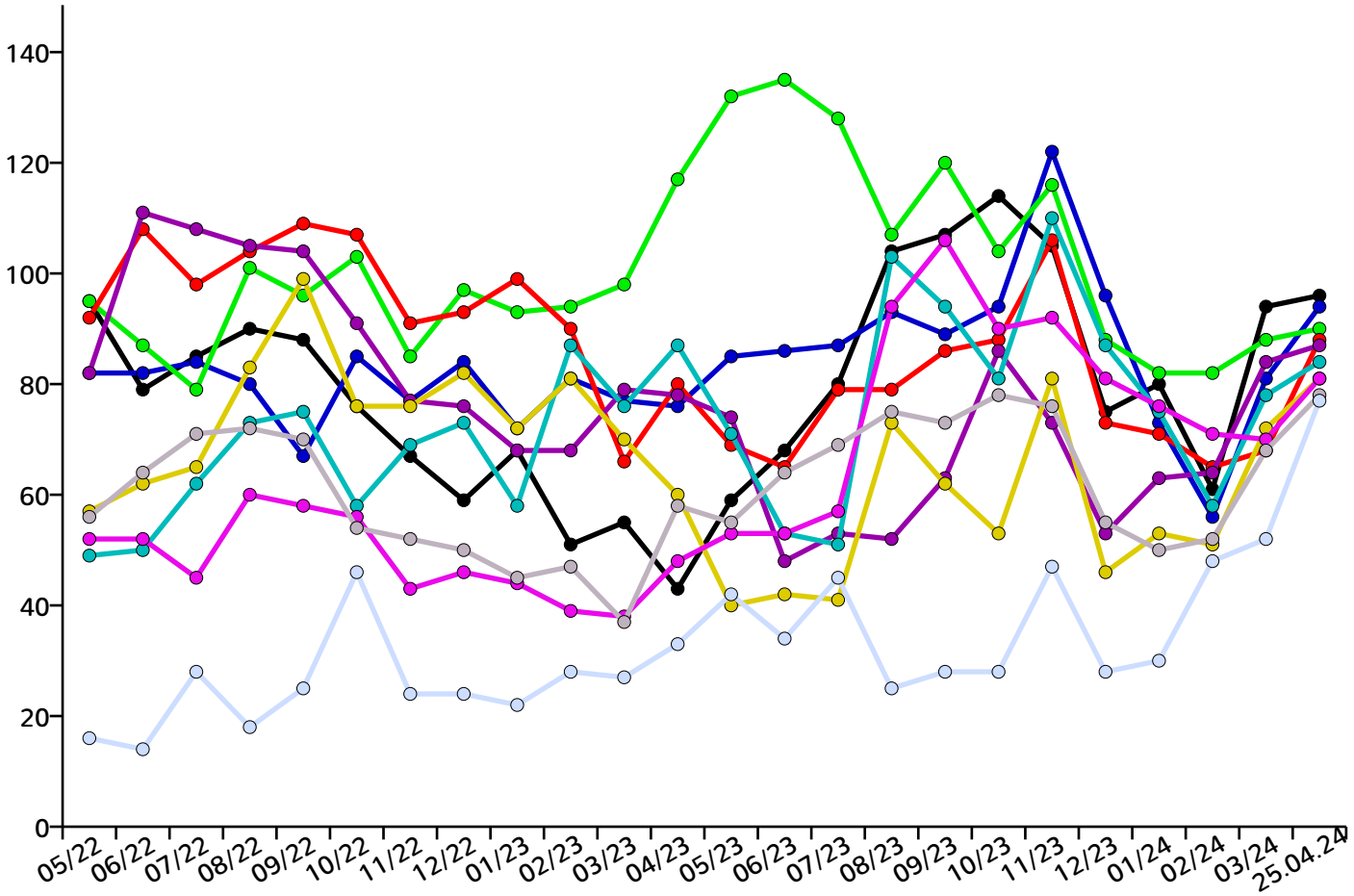

Regionalny podział wszystkich ofert pracy w Bodenseekreis und Umgebung

Überlingen	997	Markdorf	503
Bermatingen	54	Meckenbeuren	423
Daisendorf	2	Meersburg	123
Deggenhausertal	37	Neukirch bei Tettnang	20
Eriskirch	72	Oberteuringen	54
Frickingen	134	Owingen	66
Friedrichshafen	3018	Salem/Baden	116
Hagnau am Bodensee	48	Sipplingen	21
Heiligenberg	35	Stetten bei Meersburg	4
Immenstaad am Bodensee	431	Tettnang	778
Kressbronn am Bodensee	176	Uhldingen-Mühlhofen	103
Langenargen	208		

Impressum

Peter Bloos

Bild von Von Michielverbeek - Eigenes Werk, CC BY-SA 3.0, https://commons.wikimedia.org/w/index.php?curid=9495626

Hinweis

Hinweis inhalt

BODENSEEKREIS

jobNEWSLokalizacja

Heimenkirch

Redaktor: Jobcenter Bodenseekreis · codzienna aktualizacja · 25 kwietnia 2024

Treść

Przegląd 2
Zaktualizowane oferty pracy 3
Dynamika ofert pracy 17
Impressum 23