سرپرستان - تشکیلات و استراتژی کسب و کار در „کرایس نوردفریزلند و محیط اطراف“ موقعیت های خالی شغلی در گروه شغلی

يتم حاليا عرض 96 وظيفة شاغرة

في 2024.04.25/24 ، تم حديثا نشر 3 عروض شغل جديدة

محتوای این نسخه:

بررسی اجمالی 2
به روز رسانی شغل 4
توسعه بازار کار در 24 ماه گذشته . . 15
ایمپرسیوم - اطلاعات حقوقی 21

جستجو خودکار روزانه

خدمات عملی برای اعمال شغلی

تبلیغات شغلی مشابه خلاصه می شوند

.تبلیغات شغلی مشابه در دسته های مشابه به صورت خودکار برای شما دسته بندی می شوند.این عمل باعث سهولت در جستجوی شما خواهد شد و همچنین شما می توانهید تنها با یک کلیک به تمامی آگهی های شغلی موردنظرتان دسترسی پیدا کنید

را از منطقه زیر ارائه می دهد „سرپرستان - تشکیلات و استراتژی کسب و کار“ حرفه فرصت های شغلی در گروه حرفه ایjobNEWS:

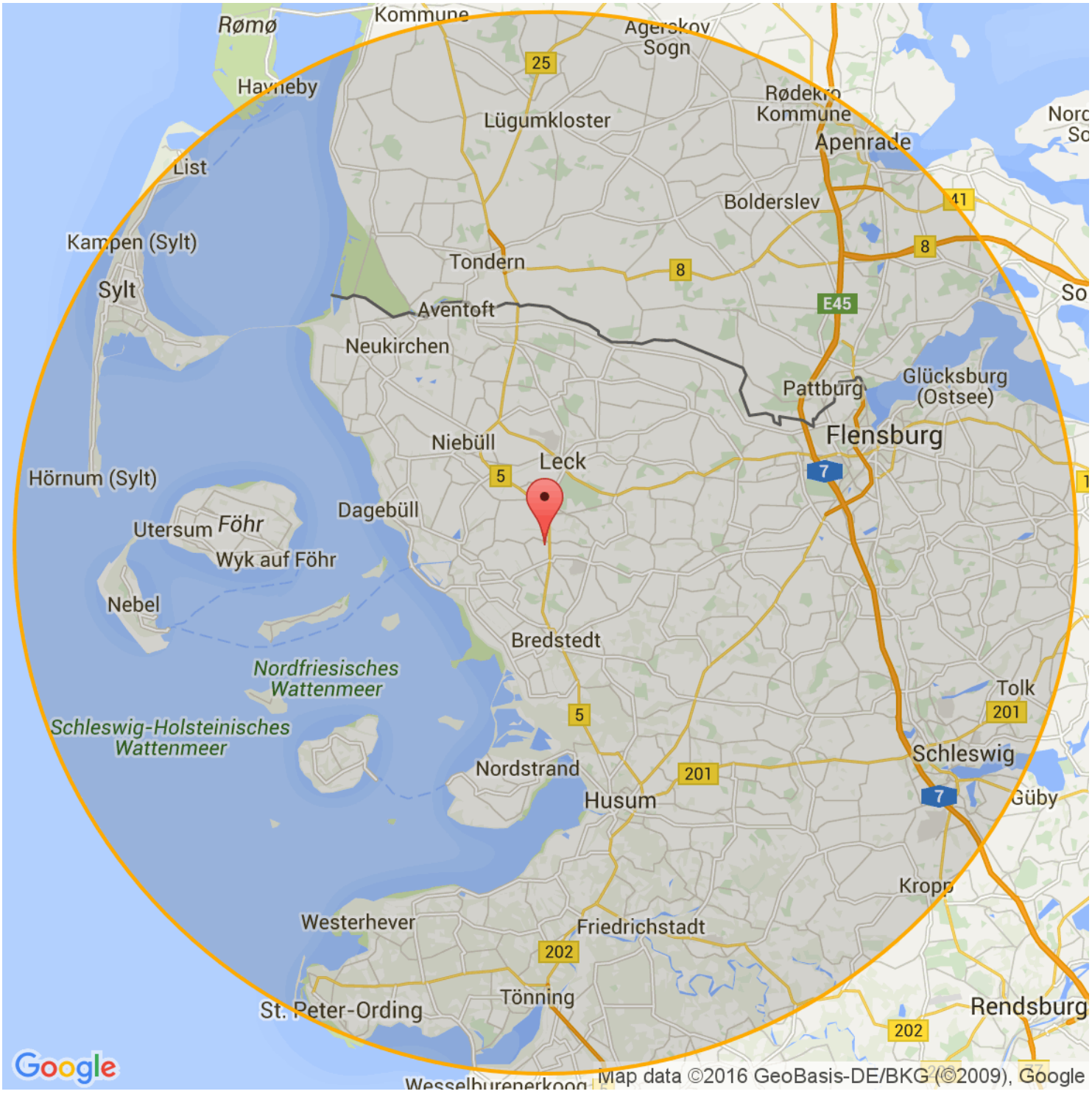

سرپرستان - تشکیلات و استراتژی کسب و کار“ مشاغل معمول برای گروه شغلی:„

Gruppenleiter/in, Teamleiter/in (Industriemeister/in)

Projektleiter/in - Organisation

Projektleiter/in

Projektleiter/in - Agrarwirtschaft

Projektleiter/in - Gesundheitswesen

Projektleiter/in - Soziales

Projektleiter/in - Soziologie/Sozialgerontologie

Projektleiter/in - Wirtschaft/Verwaltung

Gruppenleiter/in

Gruppen-, Teamleiter/in

Technische/r Projektleiter/in

Agiler Coach / Scrum Master

Product Owner

سرپرستان - تشکیلات و استراتژی کسب و کار در کرایس نوردفریزلند و محیط اطراف به روز رسانی جاهای خالی شغلی برای گروه شغلی

آگهی های شغلی براساس تاریخ ارسال آنها مرتب شده اند. جدیدترین آگهی های شغلی در بالا هستند. زد= پیمانکار

96 :سرپرستان - تشکیلات و استراتژی کسب و کار موقعیت های خالی شغلی برای گروه شغلی

1	11.03.2024	**Genehmigungsplaner - Projektmanager Behörden (m/w/d)** 25746 Heide, Holstein - Brunel https://www.jobnews.info/nf-fa/919662938	Z
2	05.03.2024	**Teamleiter - Firmenkunden (m/w/d), Heide** 25746 Heide, Holstein - IKK - Die Innovationskasse https://www.jobnews.info/nf-fa/920344348	G
3	05.03.2024	**Teamleiter (m/w/d) - Zentraler Meldebereich** 25746 Heide, Holstein - IKK - Die Innovationskasse https://www.jobnews.info/nf-fa/920344353	
4	05.03.2024	**Teamleiter (m/w/d) - Firmenkunden** 25746 Heide, Holstein - IKK - Die Innovationskasse https://www.jobnews.info/nf-fa/920344361	
5	13.03.2024	**Projektleiter (m/w/d)** 25746 Heide, Holstein - Architektur- Ingenieurbüro Aschinger https://www.jobnews.info/nf-fa/921344562	
6	25.03.2024	**Projektmanagerin / Projektmanager für das Projekt SYSTOGEN100 (w/m/d)** Heide - Entwicklungsagentur Region Heide https://www.jobnews.info/nf-fa/923680751	
7	23.04.2024	**Projektleiter Automatisierung und Digitalisierung (m/w/d)** Heide - Trips GmbH https://www.jobnews.info/nf-fa/925489939	
8	26.02.2024	**Werkstudent Customer Project Implementation Management (w/m/d)** Flensburg - 1 Versatel https://www.jobnews.info/nf-fa/919628254	
9	28.02.2024	**Teamleiter/in Schichtleiter/in Quereinsteiger Mr.Scandis Funpark** Flensburg - Mr. Scandis Funpark https://www.jobnews.info/nf-fa/919835734	
10	05.03.2024	**Teamleiter - Firmenkunden (m/w/d), Flensburg** 24937 Flensburg - IKK - Die Innovationskasse https://www.jobnews.info/nf-fa/920316144	G

96 :سرپرستان - تشکیلات و استراتژی کسب و کار موقعیت های خالی شغلی برای گروه شغلی

11	05.03.2024	**Teamleiter (m/w/d) - Zentraler Meldebereich** 24937 Flensburg - IKK - Die Innovationskasse https://www.jobnews.info/nf-fa/920316145	
12	05.03.2024	**Teamleiter im Einzelhandel (m/w/d)** 24937 Flensburg - Tedi GmbH Co. KG https://www.jobnews.info/nf-fa/920316148	
13	05.03.2024	**Teamleiter (m/w/d) - Firmenkunden** 24937 Flensburg - IKK - Die Innovationskasse https://www.jobnews.info/nf-fa/920316149	
14	18.03.2024	**Projektleiter (w/m/d) - Gebäudetechnik Datacenter** Berlin, Dresden, Duesseldorf, Essen, Flensburg, Frankfurt, Hamburg, Nationwide (Germany), Stuttgart - 1 Versatel https://www.jobnews.info/nf-fa/921789007	
15	19.03.2024	**Projektmanager (m/w/d) Elektrotechnik** 24937 Flensburg - FERCHAU GmbH https://www.jobnews.info/nf-fa/922124982	Z
16	26.03.2024	**Projektmanager/in (m/w/d)** 24943 Flensburg - Hochschule Flensburg https://www.jobnews.info/nf-fa/922519171	
17	11.04.2024	**Projektleiter(m/w/d) Bereich Elektro** 24941 Flensburg - Wilhelm Jensen GmbH Co. KG https://www.jobnews.info/nf-fa/924228766	
18	15.04.2024	**Teamleiter:in Fahrpersonal** Flensburg - Deutsche Bahn AG https://www.jobnews.info/nf-fa/924791601	
19	18.02.2024	**Project Manager (m/w/d)** Flensburg - FRS GmbH Co. KG https://www.jobnews.info/nf-fa/924887591	
20	05.04.2024	**Projektleiter (m/w/d)** Flensburg - GULP Information Services GmbH https://www.jobnews.info/nf-fa/924887650	Z
21	21.03.2024	**Technische Projektleitung (m/w/d)** Flensburg - HOCHZWEI – büro für visuelle kommunikation gmbh co. kg https://www.jobnews.info/nf-fa/924887660	

96 :سرپرستان - تشکیلات و استراتژی کسب و کار موقعیت های خالی شغلی برای گروه شغلی

22	18.04.2024	**Projektleiter (m/w/d) Projektentwicklung Wind- und Photovoltaikparks** Flensburg - Eurowind Energy GmbH https://www.jobnews.info/nf-fa/924887667	
23	21.03.2024	**Junior-Projektleitung (m/w/d)** Flensburg - HOCHZWEI – büro für visuelle kommunikation gmbh co. kg https://www.jobnews.info/nf-fa/924887690	
24	18.04.2024	**Teamleiter Buchhaltung (m/w/d)** Flensburg - Randstad https://www.jobnews.info/nf-fa/924887742	Z
25	13.04.2024	**Teamleiter:in Fahrpersonal** Flensburg - Autokraft GmbH https://www.jobnews.info/nf-fa/924888344	
26	18.04.2024	**Werkstudent Customer Project Implementation Management (m/w/d)** Flensburg - Versatel https://www.jobnews.info/nf-fa/924888376	
27	11.04.2024	**Projektmanager Sales Operations (m/w/d)** Flensburg - meinestadt.de https://www.jobnews.info/nf-fa/924948963	
28	04.04.2024	**Projektleitung SAP (all genders)** Berlin, Bremen, Dresden, Flensburg, Hamburg, Hameln, Hannover, Kiel, Potsdam, Rostock, Stralsund - adesso SE https://www.jobnews.info/nf-fa/924965018	
29	21.02.2024	**TEAMLEITUNG (M/W/D) PHOTOVOLTAIK-MONTAGE DACH** Flensburg - team Gruppe https://www.jobnews.info/nf-fa/925300546	
30	19.04.2024	**Junior Projektmanager Für Technische Umsetzung Ladenbau (M/W/D)** Flensburg - Kesseböhmer Holding KG https://www.jobnews.info/nf-fa/925301475	
31	15.04.2024	**Projektmanager (m/w/d) Elektrotechnik** 24937 Flensburg - FERCHAU GmbH Zentrale https://www.jobnews.info/nf-fa/925560670	Z
32	22.04.2024	**PROJEKTKOORDINATOR:IN (M/W/D) FÜR DEN BEREICH PHOTOVOLTAIK** Flensburg - team Gruppe https://www.jobnews.info/nf-fa/925654376	

96 :سرپرستان - تشکیلات و استراتژی کسب و کار موقعیت های خالی شغلی برای گروه شغلی

33	12.04.2024	**Teamleiter*in Engineering für den Bereich Planung in der Elektromobilität** Flensburg - GP JOULE GmbH https://www.jobnews.info/nf-fa/925654420	
34	24.02.2024	**Schichtleiter / Teamleiter (w/m/d)** Flensburg - DIA 46 GmbH https://www.jobnews.info/nf-fa/925654441	
35	24.04.2024	**Projektleiter Gebäudeautomation (m/w/d)** Flensburg - Astriol academics GmbH https://www.jobnews.info/nf-fa/925655067	**Z**
36	19.04.2024	**Technischer Projektmanager / Projektleiter - Produktentwicklung Ladenbau (M/W/D)** Flensburg - Kesseböhmer Holding KG https://www.jobnews.info/nf-fa/925655536	
37	21.04.2024	**Stellvertretender Teamleiter (m/w/d) Logistik** Flensburg - Kühne + Nagel https://www.jobnews.info/nf-fa/925677134	
38	24.04.2024	**Projektkoordinator:in (m/w/d) für den Bereich Photovoltaik** Flensburg - team energie GmbH Co. KG https://www.jobnews.info/nf-fa/925688494	
39	12.04.2024	**Projektmanager Kondensatoren (m/w/d) (Projektleiter/in)** Nordfriesland - FERCHAU GmbH https://www.jobnews.info/nf-fa/924708640	**Z**
40	14.02.2024	**Projektleiter Technik (m/w/d) mit vielen Benefits!** 25821 Bredstedt - NORTH-TEC Maschinenbau GmbH https://www.jobnews.info/nf-fa/920616025	**G**
41	21.03.2024	**Projektleiter (m/w/d)** Bredstedt - Randstad https://www.jobnews.info/nf-fa/922592967	**Z**
42	10.03.2024	**Carbon Capture Engineer/Projektleiter (m/w/d)** Bredstedt - NORTH-TEC Maschinenbau GmbH https://www.jobnews.info/nf-fa/922593092	
43	26.01.2024	**Technikaffiner Projektleiter (m/w/d)** Bredstedt - NORTH-TEC Maschinenbau GmbH https://www.jobnews.info/nf-fa/922593133	

96 :سرپرستان - تشکیلات و استراتژی کسب و کار موقعیت های خالی شغلی برای گروه شغلی

44	22.03.2024	**Projektleiter Photovoltaik (m/w/d)** Bredstedt - Randstad https://www.jobnews.info/nf-fa/924183975	**Z**
45	07.02.2024	**Teamleiter Buchhaltung (m/w/d)** 25860 Horstedt bei Husum, Nordsee - Fagro Düsseldorf GmbH https://www.jobnews.info/nf-fa/916080393	**Z**
46	25.01.2024	**Stadt-bzw. Raumplaner*in /Geograph*in als Projektkoordinator*in (m/w/d)** 25813 Husum, Nordsee - Kreis Nordfriesland Der Landrat Fachdienst Personal https://www.jobnews.info/nf-fa/914456854	**GP**
47	30.01.2024	**Projektmanager Windenergie (m/w/d)** 25813 Husum, Nordsee - WKN GmbH https://www.jobnews.info/nf-fa/914999760	
48	25.02.2024	**Projektmanager (m/w/d) Windenergie** 25813 Husum, Nordsee, Kiel, 18230 Ostseebad Rerik, Rostock, Rendsburg - WindPersonal https://www.jobnews.info/nf-fa/919542775	**Z**
49	27.02.2024	**Projektmanager / Sachbearbeiter / Fachplaner (m/w/d)** 06112 Halle (Saale), 89081 Ulm, Donau, 44379 Dortmund, 25813 Husum, Nordsee, 04129 Leipzig, 59823 Arnsberg, Westfalen - IMP GmbH https://www.jobnews.info/nf-fa/919704077	
50	07.03.2024	**Projektleiter Trassierung (m/w/d)** 06112 Halle (Saale), 28359 Bremen, 25813 Husum, Nordsee, 04129 Leipzig, 44379 Dortmund, 89081 Ulm, Donau, 59823 Arnsberg, Westfalen, 80687 München - IMP GmbH https://www.jobnews.info/nf-fa/920534838	
51	11.03.2024	**Projektleiter:in Windenergie (m/w/d) Kooperationen** Aurich, Oldenburg, Hannover, Düsseldorf, Bremen, Mainz, Magdeburg, Rostock, Husum, Herrenberg - Alterric GmbH https://www.jobnews.info/nf-fa/920921854	
52	11.03.2024	**Teamleiter im Einzelhandel (m/w/d)** 25813 Husum, Nordsee - Tedi GmbH Co. KG https://www.jobnews.info/nf-fa/921068401	
53	18.03.2024	**Projektleitung Endverbraucher-Messen (m/w/d)** Husum - Messe Husum Congress GmbH Co. KG https://www.jobnews.info/nf-fa/921768967	

96 :سرپرستان - تشکیلات و استراتژی کسب و کار موقعیت های خالی شغلی برای گروه شغلی

54	25.03.2024	**Teamleitung Luftwaffenpioniere (m/w/d)** Deutschland, Schortens, Büchel bei Cochem, Husum, Nordsee, Nörvenich, Kropp bei Schleswig, Wittmund, Laupheim, Diepholz, Schönewalde bei Herzberg, Elster - Bundesamt für das Personalmanagement der Bundeswehr https://www.jobnews.info/nf-fa/922526903	**Z**
55	29.03.2024	**Projektleitung Drohneneinsätze (w/m/d)** 25813 Husum, Nordsee, 22765 Hamburg - BioConsult SH GmbH Co. KG https://www.jobnews.info/nf-fa/922969843	
56	04.04.2024	**Technischer Projektmanager (Vollzeit)** 25813 Husum, Nordsee - KSR Wind Solutions GmbH https://www.jobnews.info/nf-fa/923693838	
57	05.04.2024	**Stellendetails zu: Technischer Projektmanager (Vollzeit)** Husum, Nordfriesland - über Arbeitsagentur https://www.jobnews.info/nf-fa/924800052	
58	03.04.2024	**Senior Projektmanager (m/w/d) für unseren Geschäftsbereich Planung und Projektierung von Windparks** Husum - CIMBERGY GMBH CO . KG https://www.jobnews.info/nf-fa/924921455	
59	23.04.2024	**Senior Projektmanager (m/w/d) | Planung Projektierung Windparks** Husum, Nordfriesland - Cimbergy GmbH Co. KG https://www.jobnews.info/nf-fa/925496976	
60	25.04.2024	**Projektmanager Kondensatoren (m/w/d)** 25813 Husum - FERCHAU GmbH https://www.jobnews.info/nf-fa/925723417	**ZG**
61	23.03.2024	**Teamleiter im Einzelhandel (m/w/d)** 25917 Leck - Tedi GmbH Co. KG https://www.jobnews.info/nf-fa/922587682	
62	13.02.2024	**Projektleiter (m/w/d) für Heizung und Sanitärprojekte** 25866 Mildstedt - WALTER THOMAS CARSTENS GMBH https://www.jobnews.info/nf-fa/917986872	
63	15.03.2024	**Teamleitung (m/w/d) - Obst Gemüse** 25899 Niebüll - Famila-Handelsmarkt Kiel GmbH Co. KG https://www.jobnews.info/nf-fa/850440756	
64	19.04.2024	**4 - Tage - Woche - Firmenwohnung - Teamleitung (m/w/d) Einzelhandel** Sylt, Schleswig-Holstein, 25980 - famila https://www.jobnews.info/nf-fa/925015708	**G**

96 :سرپرستان - تشکیلات و استراتژی کسب و کار موقعیت های خالی شغلی برای گروه شغلی

65	22.02.2024	**Teamleitung für das Team DataScience** 25821 Reußenköge - GP JOULE GmbH https://www.jobnews.info/nf-fa/919310896	
66	12.03.2024	**Teamleitung DataScience** Reußenköge - GP JOULE GmbH https://www.jobnews.info/nf-fa/924184008	
67	12.04.2024	**Teamleiter*in Engineering für den Bereich Planung in der Elektromobilität** Reußenköge - GP JOULE GmbH https://www.jobnews.info/nf-fa/924514994	
68	23.03.2024	**Teamleiter im Einzelhandel (m/w/d)** 25923 Süderlügum - Tedi GmbH Co. KG https://www.jobnews.info/nf-fa/922587382	
69	18.03.2024	**Teamleiter im Einzelhandel (m/w/d)** 25980 Sylt - Tedi GmbH Co. KG https://www.jobnews.info/nf-fa/921857472	
70	16.04.2024	**Teamleitung (m/w/d) Einzelhandel - 4 - Tage - Woche Firmenwohnung** 25980 Sylt - Famila-Handelsmarkt Kiel GmbH Co. KG https://www.jobnews.info/nf-fa/925000503	
71	19.04.2024	**Technischer Projektmanager (m/w/d) in Festanstellung** 25832 Tönning - DIS AG https://www.jobnews.info/nf-fa/925194333	**Z**
72	27.03.2024	**Teamleitung Kundendienstservice (m/w/d)** 25884 Viöl - Voss GmbH Co. KG https://www.jobnews.info/nf-fa/922796138	
73	15.04.2024	**Teamleiter Speditionsabteilung (m/w/d)** 25884 Viöl - Voss GmbH Co. KG https://www.jobnews.info/nf-fa/924679870	
74	27.02.2024	**Teamleitung (m/w/d) Einzelhandel (4-Tage - Woche)** Westerland / Sylt - Famila-Handelsmarkt Kiel GmbH Co. KG https://www.jobnews.info/nf-fa/921366237	
75	19.04.2024	**Teamleiter (m/w/d) Einzelhandel - 4 - Tage - Woche - Firmenwohnung** Westerland, 25980 - famila https://www.jobnews.info/nf-fa/925010149	**G**

96 :سرپرستان - تشکیلات و استراتژی کسب و کار موقعیت های خالی شغلی برای گروه شغلی

76	19.04.2024	**4 - Tage - Woche - Firmenwohnung - Teamleitung (m/w/d) Einzelhandel in Westerland** Sylt - famila https://www.jobnews.info/nf-fa/925011657	G
77	22.04.2024	**Teamleiter (m/w/d) Einzelhandel - 4 - Tage - Woche - Firmenwohnung in Westerland** Sylt - famila https://www.jobnews.info/nf-fa/925344477	G
78	22.04.2024	**4 - Tage - Woche - Firmenwohnung - Teamleitung (m/w/d) Einzelhandel** Westerland, 25980 - famila https://www.jobnews.info/nf-fa/925345790	G
79	27.03.2024	**Teamleitung des ordnungsbehördlichen Außendienstes (m/w/d)** 25938 Wyk auf Föhr - Amt Föhr-Amrum Hauptamt https://www.jobnews.info/nf-fa/922796145	
80	21.03.2024	**Teamleitung Marketing Management International (m/w/d) (Betriebswirt/in (Hochschule) - Marketing)** Schleswig-Flensburg - EWS GmbH Co. KG https://www.jobnews.info/nf-fa/922597715	
81	29.03.2024	**Teamleiter Strategischer Einkauf (m/w/d) (Leiter/in - Materialwirtschaft)** Schleswig-Flensburg - DIS AG https://www.jobnews.info/nf-fa/923230372	Z
82	05.02.2024	**Werkstudent (m/w/d) im Projektmanagement** 24976 Handewitt - Viakom GmbH https://www.jobnews.info/nf-fa/915934179	
83	15.03.2024	**Teamleitung (m/w/d) Marketing Management International** Handewitt - EWS GmbH Co. KG https://www.jobnews.info/nf-fa/921487543	
84	15.03.2024	**Mr. Scandis Funpark - Teamleiter/in Quereinsteiger** 24983 Handewitt - Mr. Scandis Funpark https://www.jobnews.info/nf-fa/921617812	
85	12.04.2024	**Teamleiter Lager (m/w/d) für unser Lager** Handewitt - Famobra GmbH https://www.jobnews.info/nf-fa/924383136	

96 :سرپرستان - تشکیلات و استراتژی کسب و کار موقعیت های خالی شغلی برای گروه شغلی

86	12.04.2024	**Teamleiter Lager (m/w/d) für unser Lager in Handewitt** Handewitt - Famobra GmbH https://www.jobnews.info/nf-fa/924515495	
87	20.04.2024	**Mr. Scandis FunPark - Teamleiter:in Quereinsteiger** Handewitt - Scandinavian Park Petersen KG https://www.jobnews.info/nf-fa/925242883	
88	22.03.2024	**Teamleitung Munitionstechnik (m/w/d)** 24848 Kropp bei Schleswig, Nörvenich, Büchel bei Cochem, Wittmund, Laage, Neuburg an der Donau, Kropp bei Schleswig, Deutschland - Bundesamt für das Personalmanagement der Bundeswehr https://www.jobnews.info/nf-fa/922208506	Z
89	14.03.2024	**Project Manager Operations (m/w/d)** 24980 Nordhackstedt - DMK Deutsches Milchkontor GmbH https://www.jobnews.info/nf-fa/921468752	
90	09.02.2024	**Projektleiter/in m/w/d im Medienbereich** 24837 Schleswig - Der Petersen GmbH Co. KG https://www.jobnews.info/nf-fa/916093859	
91	21.03.2024	**Teamleiter Logistik (m/w/d)** 24837 Schleswig - Tempo-Team Personaldienstleistungen GmbH https://www.jobnews.info/nf-fa/922100589	Z
92	02.04.2024	**Teamleiter Logistik (m/w/d)** Schleswig - Tempo Team https://www.jobnews.info/nf-fa/923690234	Z
93	17.04.2024	**Projektmanager (w/m/d) für nationale Photovoltaikprojekte** Bremen, Schleswig - wpd onshore GmbH Co. KG https://www.jobnews.info/nf-fa/924926844	
94	17.04.2024	**Technischer Projektmanager (w/m/d) für nationale Photovoltaikprojekte** Bremen,Schleswig - wpd onshore GmbH Co. KG https://www.jobnews.info/nf-fa/924927429	
95	29.03.2024	**Teamleiter Strategischer Einkauf (m/w/d)** 24966 Sörup - DIS AG https://www.jobnews.info/nf-fa/922935502	Z
96	19.04.2024	**Teamleiter (m/w/d)** Treia - HBK Dethleffsen https://www.jobnews.info/nf-fa/925098744	

سرپرستان - تشکیلات و استراتژی کسب و کار در „کرایس نوردفریزلند و محیط اطراف“ به روز رسانی بازار شغلی برای گروه شغلی

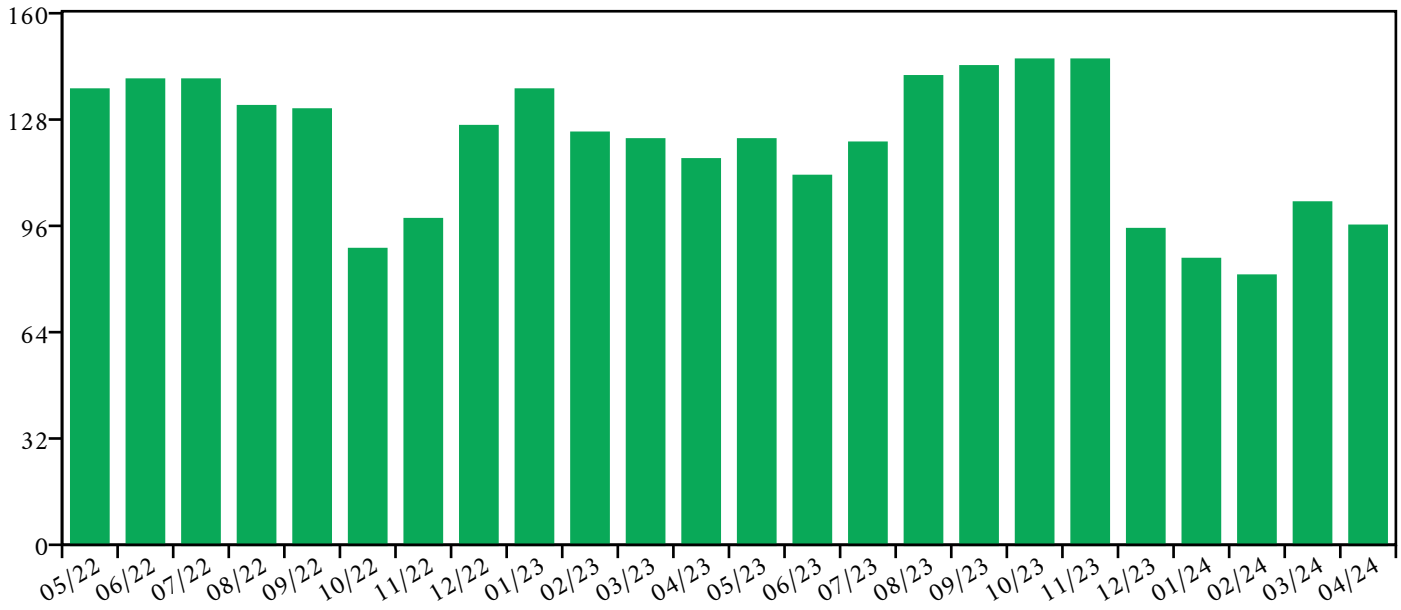

:„سرپرستان - تشکیلات و استراتژی کسب و کار“ توزیع منطقه ای جاهای شغلی خالی برای

Bredstedt	7	Reußenköge	3
Flensburg	35	Schleswig	6
Handewitt	5	Schleswig-Flensburg	20
Harrislee	1	Sylt-Ost	2
Heide	8	Sörup	1
Horstedt bei Husum	1	Süderlügum	1
Husum	16	Treia	1
Kropp	2	Tönning	1
Leck	1	Viöl	2
Mildstedt	1	Wester-Ohrstedt	1
Niebüll	2	Westerland	3
Nordfriesland	44	Wyk auf Föhr	1
Nordhackstedt	1		
Rantum/Sylt	1		

„سرپرستان - تشکیلات و استراتژی کسب و کار“ گروه های مشابه شغلی برای

0	specialist devel - s opment Economi c
0	specialist - s (other) strategy orga and nization Business
20	specialist (gene - s man ral) agement business technical Com and mercial

توسعه بازار کار در 24 ماه گذشته

الرسوم البيانية للوظائف: أهم 1-10 كرايس نوردفريزلند و محيط اطراف

Childcare and education - skilled workers
Health care and nursing (general) - skilled workers
Warehouse management - skilled workers
Gastronomy service (general) - skilled workers
Mechatronics - skilled workers
Sales (general) - skilled workers
Office and secretariat (general) - skilled workers
Cooks (general) - skilled workers
Cleaning (general) - helpers
Hotel service - skilled workers

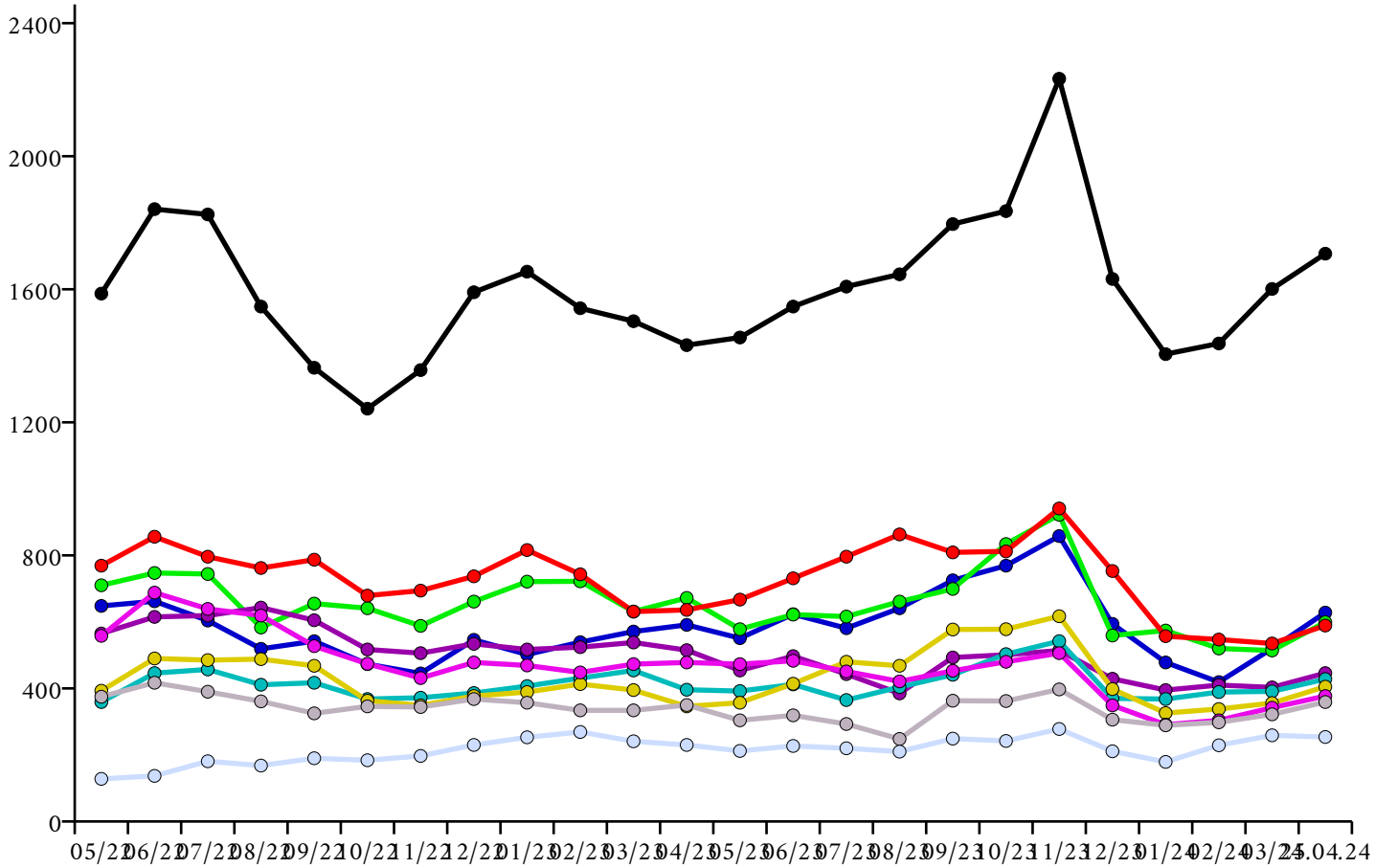

الرسوم البيانية للوظائف: أهم 11-20 كرايس نوردفريزلند و محيط اطراف

Accounting - specialists
Motor vehicle technology - skilled workers
Professional drivers (freight transport/trucks) - skilled workers
Mechanical and industrial engineering (general) - skilled workers
Executives - sales
Doctors (general) - experts
Tax consulting - skilled workers
Warehouse management - helpers
Building electrics - skilled workers
Gastronomy service (general) - helpers

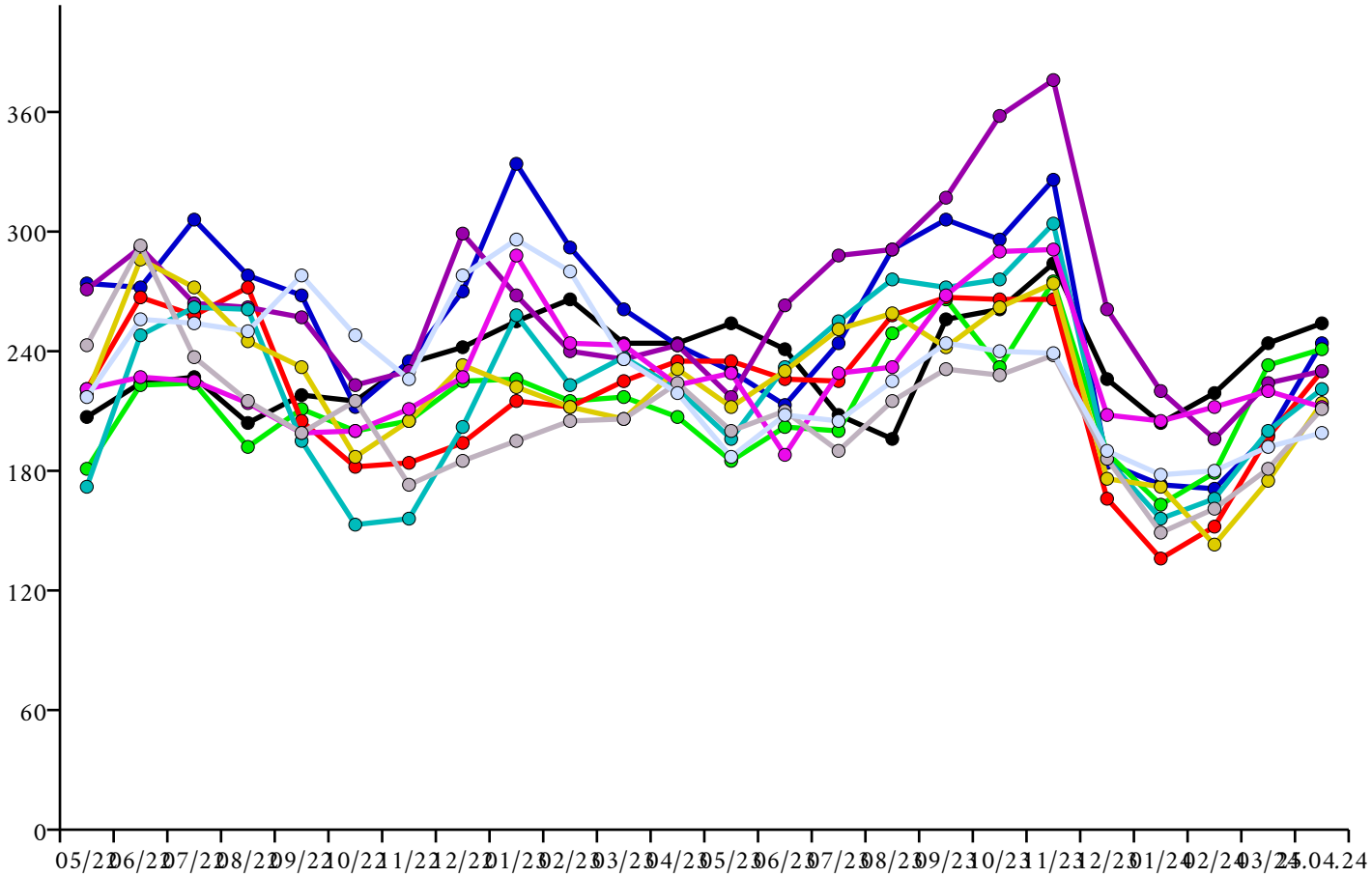

الرسوم البيانية للوظائف: أهم 21-30 كرايس نوردفريزلند و محيط اطراف

Mechanical and industrial engineering (general) - specialists
Sale of food products (general) - skilled workers
Professions in distribution (excluding ICT) - specialists
Health care and nursing (general) - helpers
Cooks (general) - helpers
Cashiers and ticket sellers - skilled workers
Metal construction - skilled workers
Geriatric care (general) - skilled workers
Sale of food products (other) - skilled workers
Social work and social pedagogy - specialists

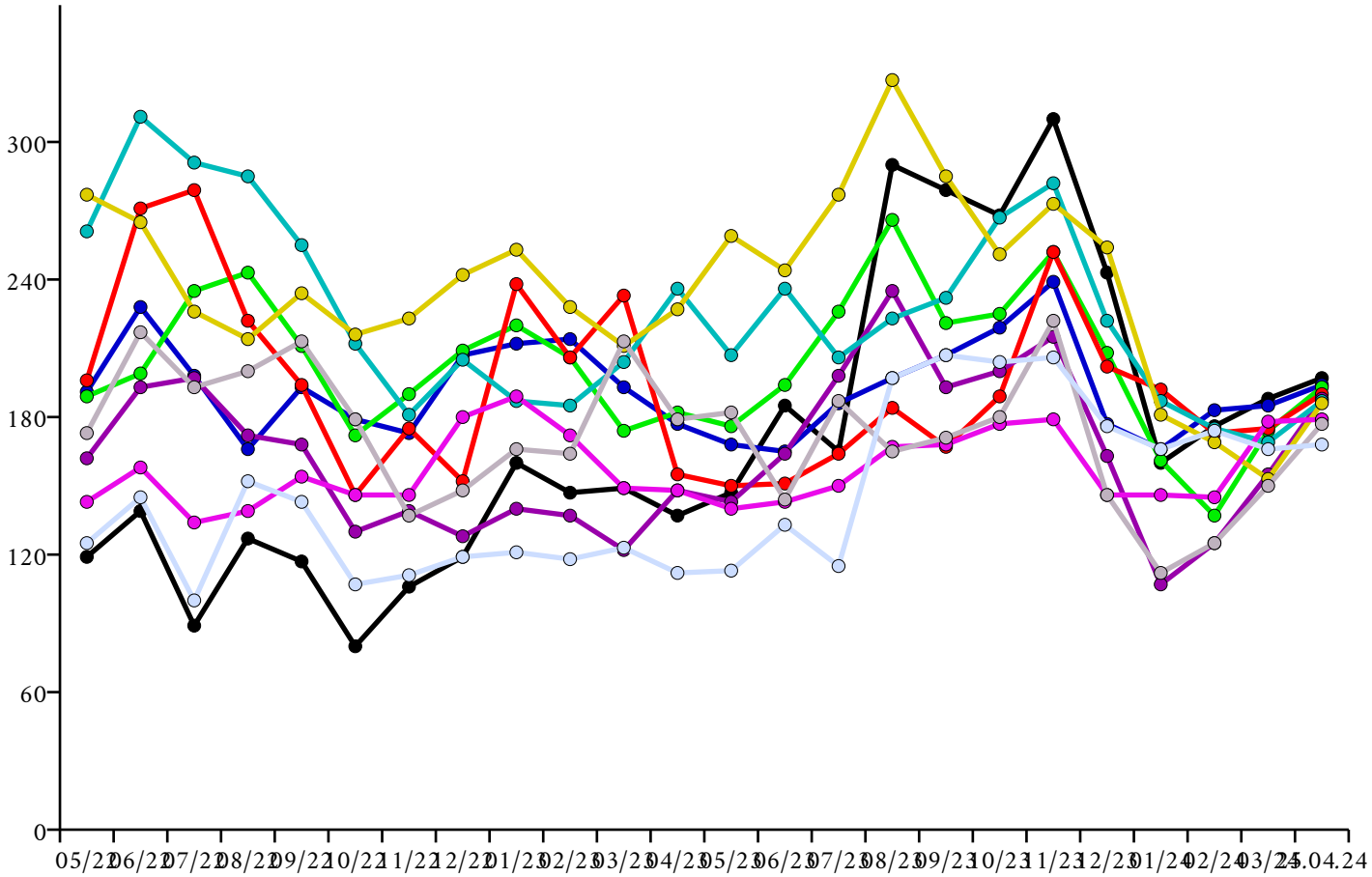

الرسوم البيانية للوظائف: أهم 31-40 كرايس نوردفريزلند و محيط اطراف

Merchants in trade (general) - specialists
Supervisors - business organization and strategy
Hotel service - helpers
Geriatric care (general) - helpers
Production (general) - helpers
Medical staff (general) - skilled workers
Information and telecommunications technology - skilled workers
Professions in distribution (excluding ICT) - skilled workers
Sales (general, other) - specialists
Electrical industrial engineering - skilled workers

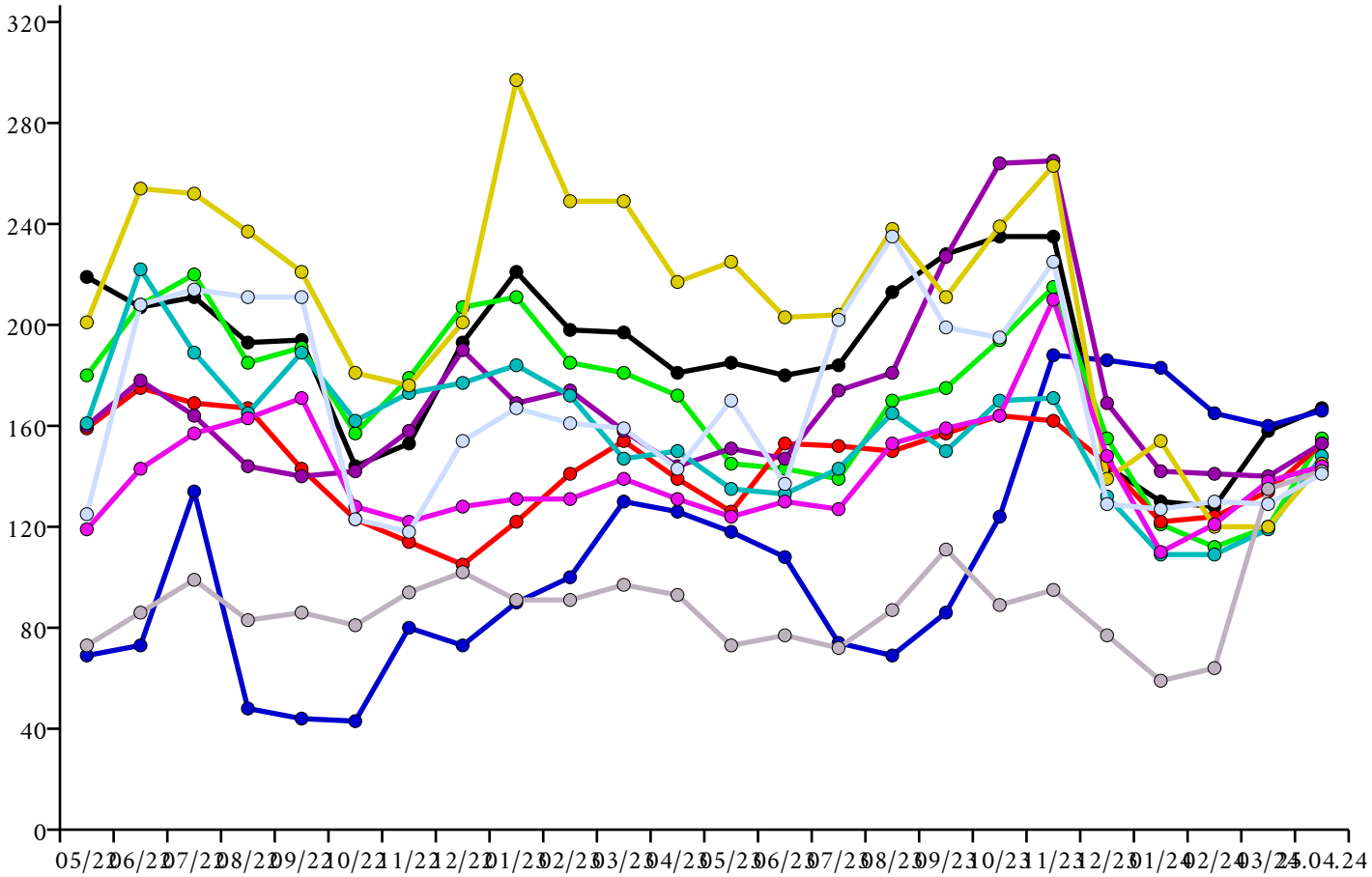

الرسوم البيانية للوظائف: أهم 41-50 كرايس نوردفريزلند و محيط اطراف

Technical service staff in maintenance and repair - skilled workers
Sales (general) - helpers
Housekeeping - skilled workers
Home and family care - skilled workers
Sale of baked goods and confectionery products - skilled workers
- health care, nursing, emergency medical services, obstetrics
Executives
Mail and delivery - helpers
Building services engineering (general) - skilled workers
Sale of meat products - skilled workers
Executives - business organization and strategy

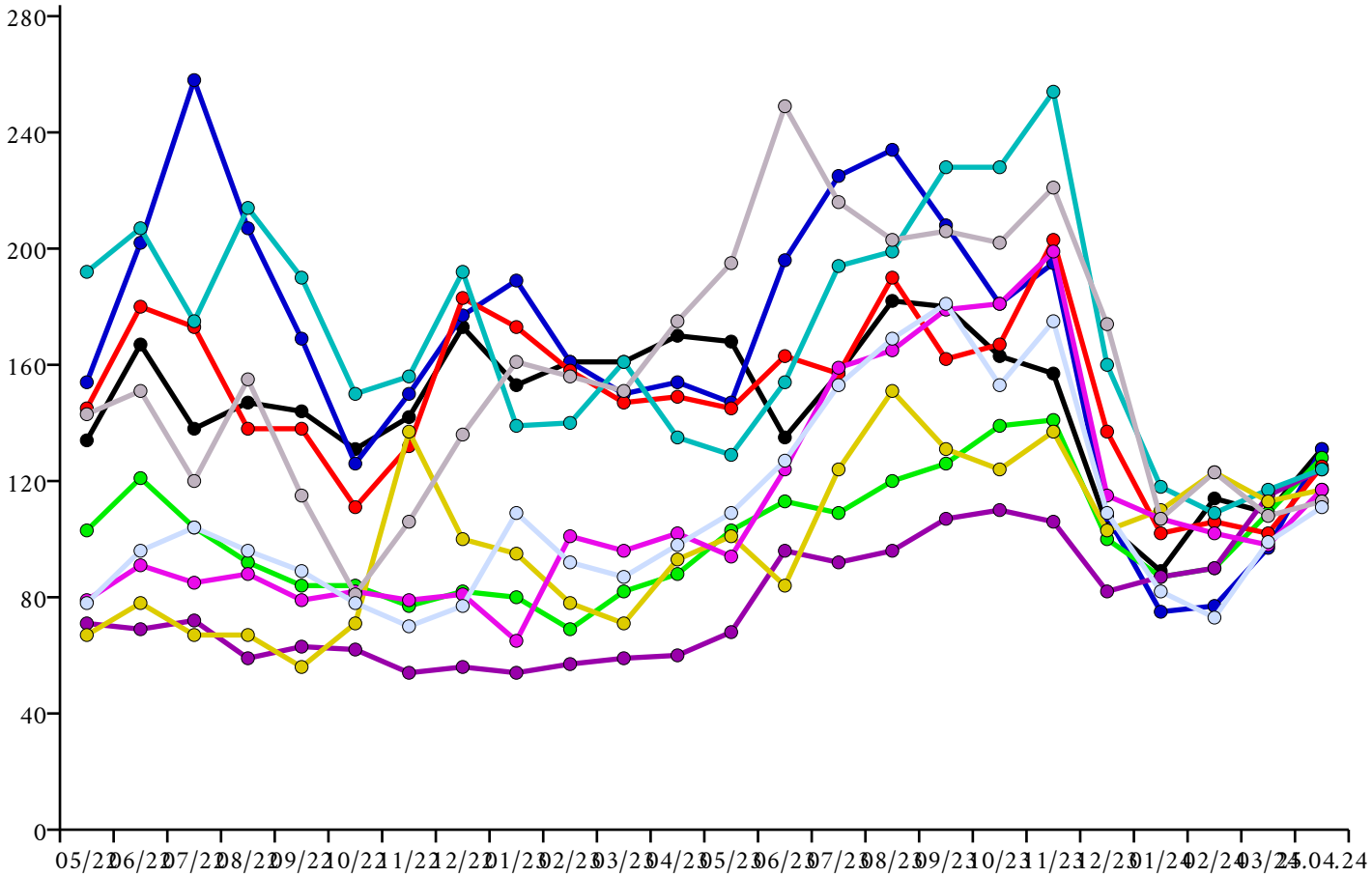

اخبار کار حرفه ها
TSBW ناشر: در منطقه کرایس نوردفریزلند · 25 آوریل 2024 · روزانه به روز می شود

ایمپرسیوم - اطلاعات حقوقی

نکاتی در رابطه با تبلیغات شغلی

محتوا

بررسی اجمالی 2
به روز رسانی شغل 4
توسعه بازار کار در 24 ماه گذشته 15
ایمپرسیوم - اطلاعات حقوقی 21